



REPUBLIKA E SHQIPËRISË

AGJENCIA SHTETËRORE E KADASTRËS
DREJTORIA VENDORE POGRADEC

Nr. 1597 Prot.

Pogradec, më 01.06.2021

Lënda: Kërkesë për afishim.

DREJTORISË SË PËRGJITHSHME TË ASHK-së
Z. ARTAN LAME
DREJTOR I PËRGJITHSHËM

Në Drejtorinë e ASHK-së Pogradec në zbatim të Vendimit Nr. 827, datë 30.09.2020 „Për përcaktimin e rregullave të hollësishme për miratimin e dokumentit të pronësisë së objekteve pa titull pronësie dhe të oborreve në përdorim“, Ligjin Nr.20/2020 „Për përfundimin Proçeseve Kalimtare të Pronësisë në Republikën e Shqipërisë“, është në proçes shqyrtimi dhe vlerësimi të kërkesës sipas tabelës bashkëngjitur.

Publikimin për 30 ditë në faqen Web (Drejtoria e Përgjithshme e ASHK-së) si dhe pranë institucionit tuaj të dhënat e kërkesës së subjektit parashtruar në tabelën e mëposhtme dhe evidentimit në terren të objektit, paraqitur në bazë të Planvendosjes Dixhitale që i bashkëngjitet shkresës.

- Në momentin e përfundimit të këtij afati jeni të lutur të na njoftoni zyrtarisht edhe nëse ka patur ose jo ankesa/vërejtje nga subjekte.

EMËR	ATËSI	MBIEMËR	ZONA KADASTRALE	NR/PASURISE	TË DHËNAT E OBJEKTIN	BASHKIA
NEVZAT ADELINA	SELAMI AVNI	HOXHALLARI HOXHALLARI	1298	58/38/1	159 ND 216 TRUALL	POGRADEC

Duke ju falenderuar për bashkëpunimin,

DREJTORI

ELA TOÇKA

(ME URDHËR DHE ME DELEGIM)
ZV/DREJTORI

ZHULJEN MANKAJ





REPUBLIKA E SHQIPËRISË

AGJENCIA SHTETËRORE E KADASTRËS
DREJTORIA VENDORE POGRADEC

Nr. 1596 Prot.

Pogradec, më 01.06.2021

Lënda: Kërkesë për afishim.

BASHKIA POGRADEC
Z.ILIR XHAKOLLI
KRYETAR

Në Drejtorinë e ASHK-së Pogradec në zbatim të Vendimit Nr. 827, datë 30.09.2020 „Për përcaktimin e rregullave të hollësishme për miratimin e dokumentit të pronësisë së objekteve pa titull pronësie dhe të oborreve në përdorim“, Ligjin Nr.20/2020 „Për përfundimin Proçeseve Kalimtare të Pronësisë në Republikën e Shqipërisë“, është në proces shqyrtimi dhe vlerësimi të kërkesës sipas tabelës bashkëngjitur.

Publikimin për 30 ditë në faqen Web (Drejtoria e Përgjithshme e ASHK-së) si dhe pranë institucionit tuaj të dhënat e kërkesës së subjektit parashtruar në tabelën e mëposhtme dhe evidentimit në terren të objektit, paraqitur në bazë të Planvendosjes Dixhitale që i bashkëngjitet shkresës.

- Në momentin e përfundimit të këtij afati jeni të lutur të na njoftoni zyrtarisht edhe nëse ka patur ose jo ankesa/vërejtje nga subjekte.

EMËR	ATËSI	MBIEMËR	ZONA KADASTRALE	NR/PASURISE	TË DHËNAT E OBJEKTIN	BASHKIA
MUHAMER	SYRJA	MALELLARI	8582	15/61/1	67.3 ND 163 TRUALL	POGRADEC
TODI NAUM	GJERGJI GJERGJI	DIVJAKA DIVJAKA	8581	5/166/1	107 ND 146 TRUALL	POGRADEC
KLIMENT	LEON	VESHO	8582	3/50/1	126.2 NR 227 TRUALL	POGRADEC
LUAN	FUAT	BAÇI	8581	5/167/1	82.6 ND 136 TRUALL	POGRADEC
SHPETIM	AVDULLA	BANUSHI	8582	15/41/1	70.6 ND 202 TRUALL	POGRADEC
FUAT	ALI	MANCELLARI	8582	11/55/1	73 ND 151.2 TRUALL	POGRADEC
MYSLIM	ALI	MANCELLARI	8582	11/56/1	53.7 ND 141.8 TRUALL	POGRADEC
XHEVDET PERPARIM	HYSEN XHEVDET	MANCELLARI MANCELLARI	8582	11/68/1	85.2 ND 208.5 TRUALL	POGRADEC
PAQESOR	LYTFI	BANUSHI	8582	15/112/1	79.3 ND 217 TRUALL	POGRADEC
SELAMI	BEDULLA	ISALLARI	8582	15/8/1	75.9 ND 245 TRUALL	POGRADEC

Duke ju falenderuar për bashkëpunimin,

DREJTORI

ELA TOÇKA

(ME URDHËR DHE ME DELEGIM)
ZV/DREJTORI

ZHULJEN MANELLARI





REPUBLIKA E SHQIPËRISË

AGJENCIA SHTETËRORE E KADASTRËS
DREJTORIA VENDORE POGRADEC

Nr. 1856 Prot.

Pogradec, më 23.06 2021

Lënda: Kërkesë për afishim.

DREJTORISË SË PËRGJITHSHME TË ASHK-së
Z. ARTAN LAME
DREJTOR I PËRGJITHSHËM

Në Drejtorinë e ASHK-së Pogradec në zbatim të Vendimit Nr. 827, datë 30.09.2020 „Për përcaktimin e rregullave të hollësishme për miratimin e dokumentit të pronësisë së objekteve pa titull pronësie dhe të oborreve në përdorim“, Ligjin Nr.20/2020 "Për përfundimin Proçeseve Kalimtare të Pronësisë në Republikën e Shqipërisë“, është në proçes shqyrtimi dhe vlerësimi të kërkesës sipas tabelës bashkëngjitur.

Publikimin për 30 ditë në faqen web (Drejtoria e Përgjithshme e ASHK-së) të dhënat e kërkesës së subjektit parashtruar në tabelën e mëposhtme dhe evidentimit në terren të objektit, paraqitur në bazë të Planvendosjes Dixhitale që i bashkëngjitet shkresës.

- Në momentin e përfundimit të këtij afati jeni të lutur të na njoftoni zyrtarisht edhe nëse ka patur ose jo ankesa/vërejtje nga subjekte.

EMËR	ATËSI	MBIEMËR	ZON A KAD ASTR ALE	NR PASURIS E	TË DHËNAT E OBJEKTIT	NJËSIA ADMINI	BASHKIA
BASHKIM ILJANA	ZEKMAN IRFAN	NURÇELLARI	8581	4/44/1	60.7 ND 200 TRUALL	POGRADEC	POGRADEC

Duke ju falenderuar për bashkëpunimin,

DREJTORI
ELA TOÇKA

ME URDHËR DHE ME DELEGIM
ZV/DREJTORI
ZHULJEN MANELI





REPUBLIKA E SHQIPËRISË

AGJENCIA SHTETËRORE E KADASTRËS
DREJTORIA VENDORE POGRADEC

Nr. 1783 Prot.

Pogradec, më 16.06.2021

Lënda: Kërkesë për afishim.

DREJTORISË SË PËRGJITHSHME TË ASHK-së
Z. ARTAN LAME
DREJTOR I PËRGJITHSHËM

Në Drejtorinë e ASHK-së Pogradec në zbatim të Vendimit Nr. 827, datë 30.09.2020 „Për përcaktimin e rregullave të hollësishme për miratimin e dokumentit të pronësisë së objekteve pa titull pronësie dhe të oborreve në përdorim“, Ligjin Nr.20/2020 "Për përfundimin Proçeseve Kalimtare të Pronësisë në Republikën e Shqipërisë", është në proçes shqyrtimi dhe vlerësimi të kërkesës sipas tabelës bashkëngjitur.

Publikimin për 30 ditë në faqen web (Drejtoria e Përgjithshme e ASHK-së) të dhënat e kërkesës së subjektit parashtruar në tabelën e mëposhtme dhe evidentimit në terren të objektit, paraqitur në bazë të Planvendosjes Dixhitale që i bashkëngjitet shkresës.

- Në momentin e përfundimit të këtij afati jeni të lutur të na njoftoni zyrtarisht edhe nëse ka patur ose jo ankesa/vërejtje nga subjekte.

EMËR	ATËSI	MBIEMËR	ZONA KADAS TRALE	NR PASURIS E	TË DHËNAT E OBJEKTIT	NJËSIA ADMINI	BASHKIA
DËFRIM	XHELAL	RUSI	8582	284	115.7 ND 284 TRUALL	POGRADEC	POGRADEC
PETRIT OLSI	DIHIMITËR PETRIT	PILINÇI PILINÇI	8582	257	92.7 ND 257 TRUALL	POGRADEC	POGRADEC

Duke ju falenderuar për bashkëpunimin,

DREJTORI
ELA TOÇKA

ME URDHËR DHE ME DEKRETO
ZV/DREJTORI
ZHULJEN MANI





REPUBLIKA E SHQIPËRISË

AGJENCIA SHTETËRORE E KADASTRËS
DREJTORIA VENDORE POGRADEC

Nr. 1848 Prot.

Pogradec, më 23.06.2021

Lënda: Kërkesë për afishim.

DREJTORISË SË PËRGJITHSHME TË ASHK-së
Z. ARTAN LAME
DREJTOR I PËRGJITHSHËM

Në Drejtorinë e ASHK-së Pogradec në zbatim të Vendimit Nr. 827, datë 30.09.2020 „Për përcaktimin e rregullave të hollësishme për miratimin e dokumentit të pronësisë së objekteve pa titull pronësie të oborreve në përdorim“, Ligjin Nr.20/2020 ”Për përfundimin Proçeseve Kalimtare të Pronësisë në Republikën e Shqipërisë“, është në proçes shqyrtimi dhe vlerësimi të kërkesës sipas tabelës bashkëngjitur.

Publikimin për 30 ditë në faqen Web (Drejtoria e Përgjithshme e ASHK-së) të dhënat e kërkesës së subjektit parashtruar në tabelën e mëposhtme dhe evidentimit në terren të objektit, paraqitur në bazë të Planvendosjes Dixhitale që i bashkëngjitet shkresës.

- Në momentin e përfundimit të këtij afati jeni të lutur të na njoftoni zyrtarisht edhe nëse ka patur ose jo ankesa/vërejtje nga subjekte.

EMËR	ATËSI	MBIEMËR	ZONA KADASTRALE	NR/PASURISE	TË DHËNAT E OBJEKTIN	NJËSIA ADMINI	BASHKIA
TOMORR	FEIM	LEKA	3059	466	83.8 ND 225 TRUALL	PROPTISHT PROPTISHT	POGRADEC

Duke ju falenderuar për bashkëpunimin,

DREJTORI
ELA TOÇKA

ME URDHËR DHE ME DELEGIM
ZV/DREJTORI
ZHULJEN MANELARI





REPUBLIKA E SHQIPËRISË

AGJENCIA SHTETËRORE E KADASTRËS
DREJTORIA VENDORE POGRADEC

Nr. 1847 Prot.

Pogradec, më 23.06.2021

Lënda: Kërkesë për afishim.

DREJTORISË SË PËRGJITHSHME TË ASHK-së
Z. ARTAN LAME
DREJTOR I PËRGJITHSHËM

Në Drejtorinë e ASHK-së Pogradec në zbatim të Vendimit Nr. 827, datë 30.09.2020 „Për përcaktimin e rregullave të hollësishme për miratimin e dokumentit të pronësisë së objekteve pa titull pronësie dhe të oborreve në përdorim“, Ligjin Nr.20/2020 "Për përfundimin Proçeseve Kalimtare të Pronësisë në Republikën e Shqipërisë", është në proçes shqyrtimi dhe vlerësimi të kërkesës sipas tabelës bashkëngjitur.

Publikimin për 30 ditë në faqen Web (Drejtoria e Përgjithshme e ASHK-së) të dhënat e kërkesës së subjektit parashtruar në tabelën e mëposhtme dhe evidentimit në terren të objektit, paraqitur në bazë të Planvendosjes Dixhitale që i bashkëngjitet shkresës.

- Në momentin e përfundimit të këtij afati jeni të lutur të na njoftoni zyrtarisht edhe nëse ka patur ose jo ankesa/vërejtje nga subjekte.

EMËR	ATËSI	MBIEMËR	ZONA KADASTRALE	NR/PASURISE	TË DHËNAT E OBJEKTIN	NJËSIA ADMINI	BASHKIA
AGRON	LYTFI	OZUNI	3189	44/5/1	45.9 ND 239 TRUALL	RODOKAL SIPËR	POGRADEC

Duke ju falenderuar për bashkëpunimin,

DREJTORI
ELA TOÇKA

ME URDHËR DHE ME DENEKSION
ZV/DREJTORI
ZHULJEN MARI LARI



GENPLAN

DREJTORIA E ASHK-SË: POGRADEC
 QARKU: KORCE
 BASHKIA: POGRADEC
 ZONA KADASTRALE: 8582
 ADRESA E PASURISË: RR.FILIP PAPAJANI
 INDEKSI I HARTËS: PG-C-2
 SHKALLA: 1:500
 DATA: 17-05-2021

VKM Nr.827 DATË 30.09.2020
 NR. I APLIKIMIT: 576.2593
 NR. PASURISË: 11/68/1
 SIPËRFAQE E PARCËS NDËRTIMORE = 208.5
 PR. SHITET = PPV PR. E TË TRETËVE = PR. TË VET =
 SIPËRFAQE E BAZËS SË NDËRTIMIT = 85.2
 POSEDUESI: XHEVDET HYSEN MANÇELLARI
 PËRPARIM XHEVDET mbiemër

x= 554545.48
y= 4530074.19

KRGJSH

x= 554535.48
y= 4530074.19

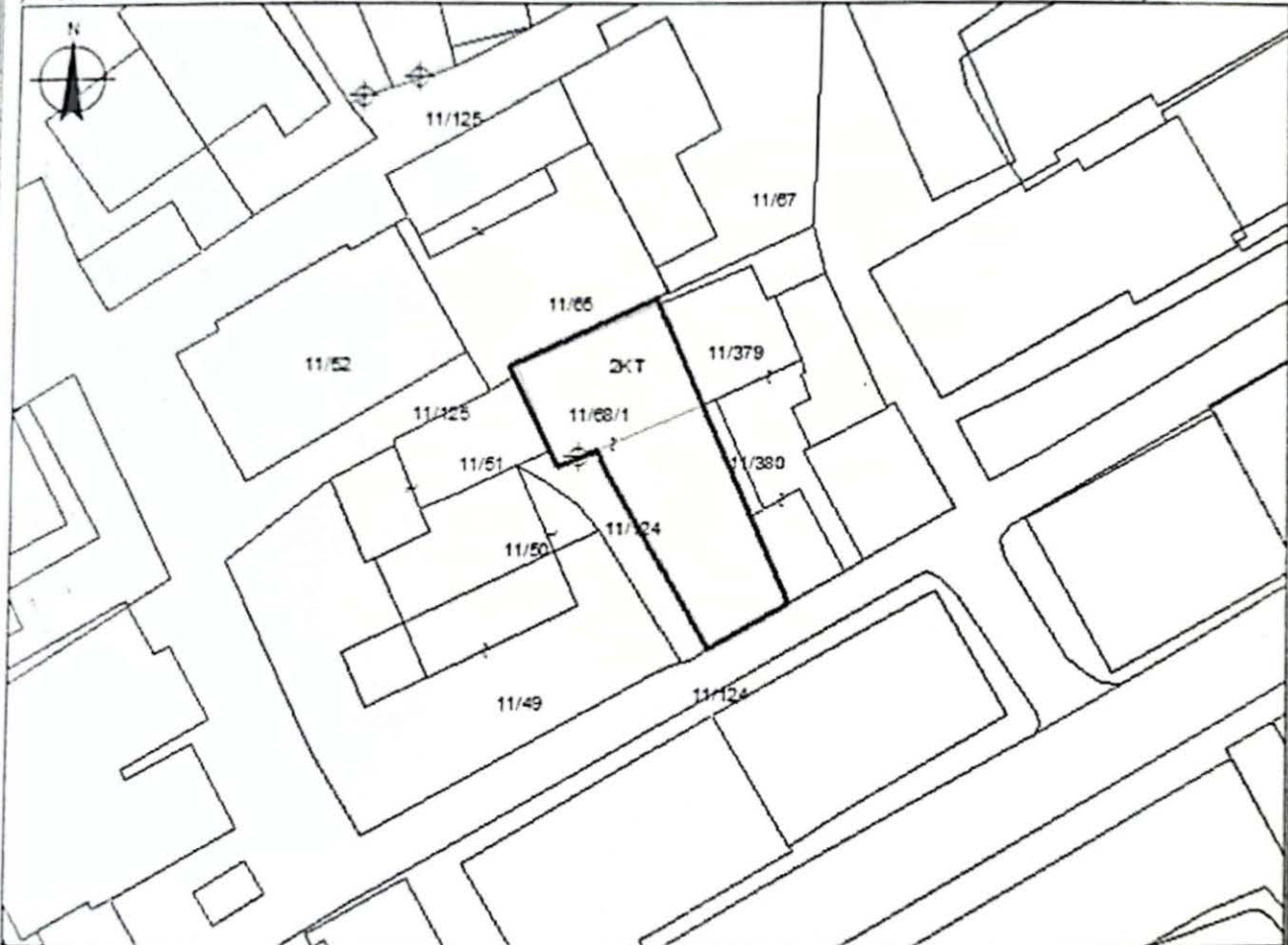

x= 554545.48
y= 4530008.38

x= 554535.48
y= 4530008.38

KUFITARËT:

VERI Nr.Pas 11/65
 JUG Nr.Pas 11/124
 LINDJE Nr.Pas 11/380.379
 PERENDIM Nr.Pas 11/51124

Legjenda

- HYRJA_NË_OBJEKT
- NDERTESA
- HARTA
- KUPI PARCELE

SEKTORI I HARTOGRAFISË:

SPECIALIST NAUM KËRTHI
 PËRGJEGJËS DRINI MANÇELLARI

SEKTORI I ÇË SHITJEVE TË PRONË SISË:

SPECIALIST
 PËRGJEGJËS

DREJTOR / PËRFAQËSUES I SUBJEKTIT: GENTJAN
 emër

MANÇELLARI
 mbiemër



GENPLAN

DREJTORIA E ASHK-SË: POGRADEC
QARKU: KORCE
BASHKIA: POGRADEC
ZONA KADASTRALE: 8582
ADRESA E PA SURISË: RR UNAZE
INDEKSI I HARTËS: PG-D-2
SHKALLA: 1:500
DATA: 31-03-2021

VKM Nr.827 DATE 30.09.2020
NR. I APLIKIMIT:
NR. PA SURISË: 15/112/1
SIPERFAQE E PARCELES NDERTIMORE = 217
PR. SHITET = PPV PR. E TE TRETËVE = PR. TE VET
SIPERFAQE E BAZËS SE NDERTIMIT = 79.3
POSEDUESI: PAQËSOR LYTFI BANUSHI
emër atesia mbiemër

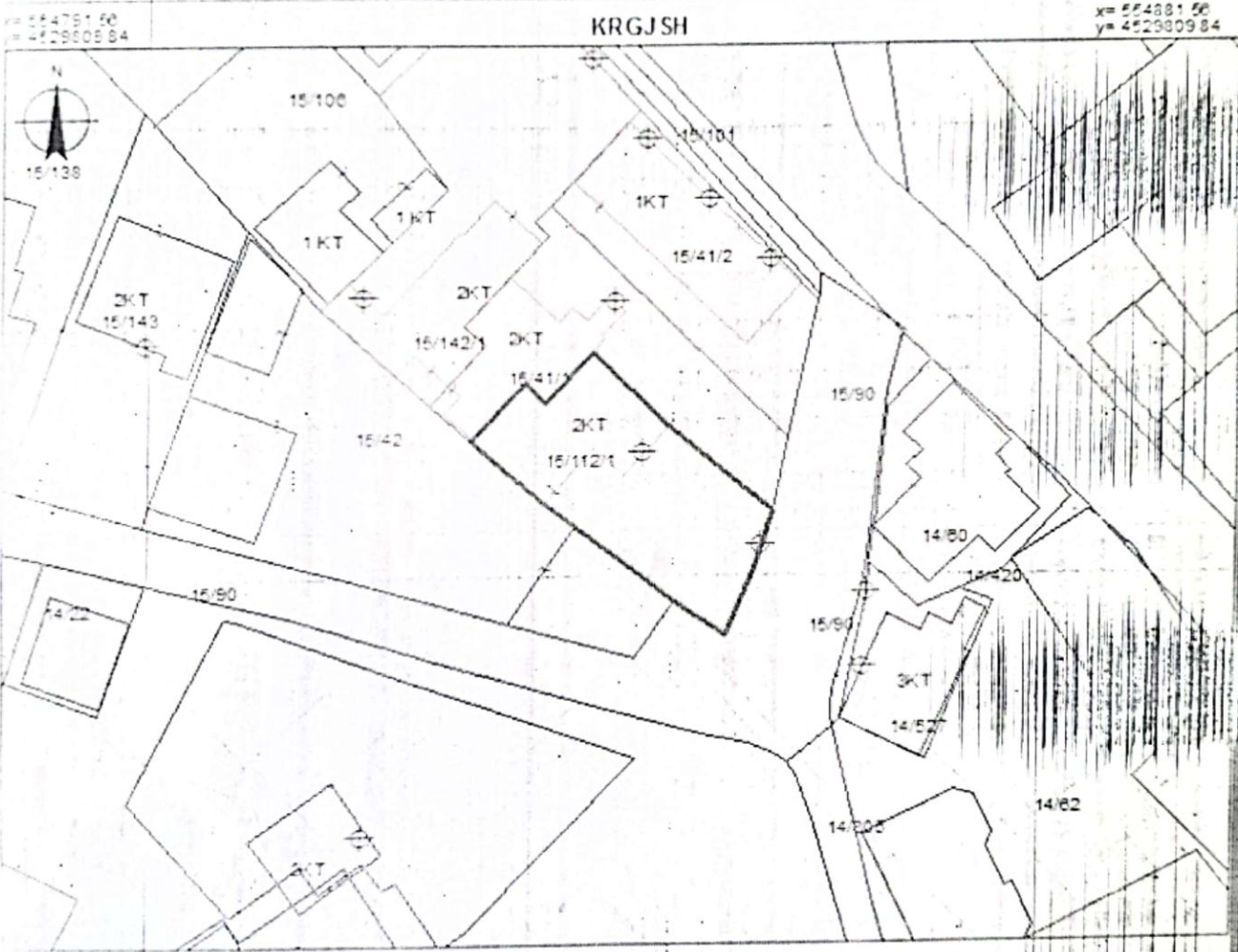

x= 554781.40
y= 4529744
KUFI TARET:
 VETRI Nr.Pas 15/41
 JUG Nr.Pas 15/42
 LINDJE Nr.Pas 15/90
 PERENDIM Nr.Pas 15/41

Legjenda

SEKTORI I HARTOGRAFISE:
SPECIALIST NAUM KERTHI
PERJEGJËS DRINI MANÇELLARI
DREJTOR / PERFAQËSUES I SUBJEKTI: GENTJAN
emër

SEKTORI I ÇSHTJEVE TE PROMESIS:
SPECIALIST
PERJEGJËS
MAHMUD
mbiemër



GENPLAN

DREJTORIA E ASHK-SË: POGRADEC
QARKU: KORCE
BASHKIA: POGRADEC
ZONA KADASTRALE: 8582
ADRESA E PAsURISË: RR.HAJDAR BLLOSHM
INDEKSI I HARTËS: PG-C-2
SHKALLA: 1:500
DATA: 08-04-2021

VKM Nr.827 DATË 30.09.2020
NR. I APLIKIMIT: 648
NR. PAsURISË: 11/56/1
SIPËRFAQE E PARCELËS NDËRTIMORE = 141.8
PR. SHTET = PPV PR. E TË TRETËVE = PR. TË VET =
SIPËRFAQE E BAZËS SË NDËRTIMIT = 53.7
POSEDUESI: MYSLIM ALI MALÇELLARI
 emër atesia mbiemër

x= 554524.79
y= 4530112.75

KRGJSH

x= 554514.79
y= 4530112.75

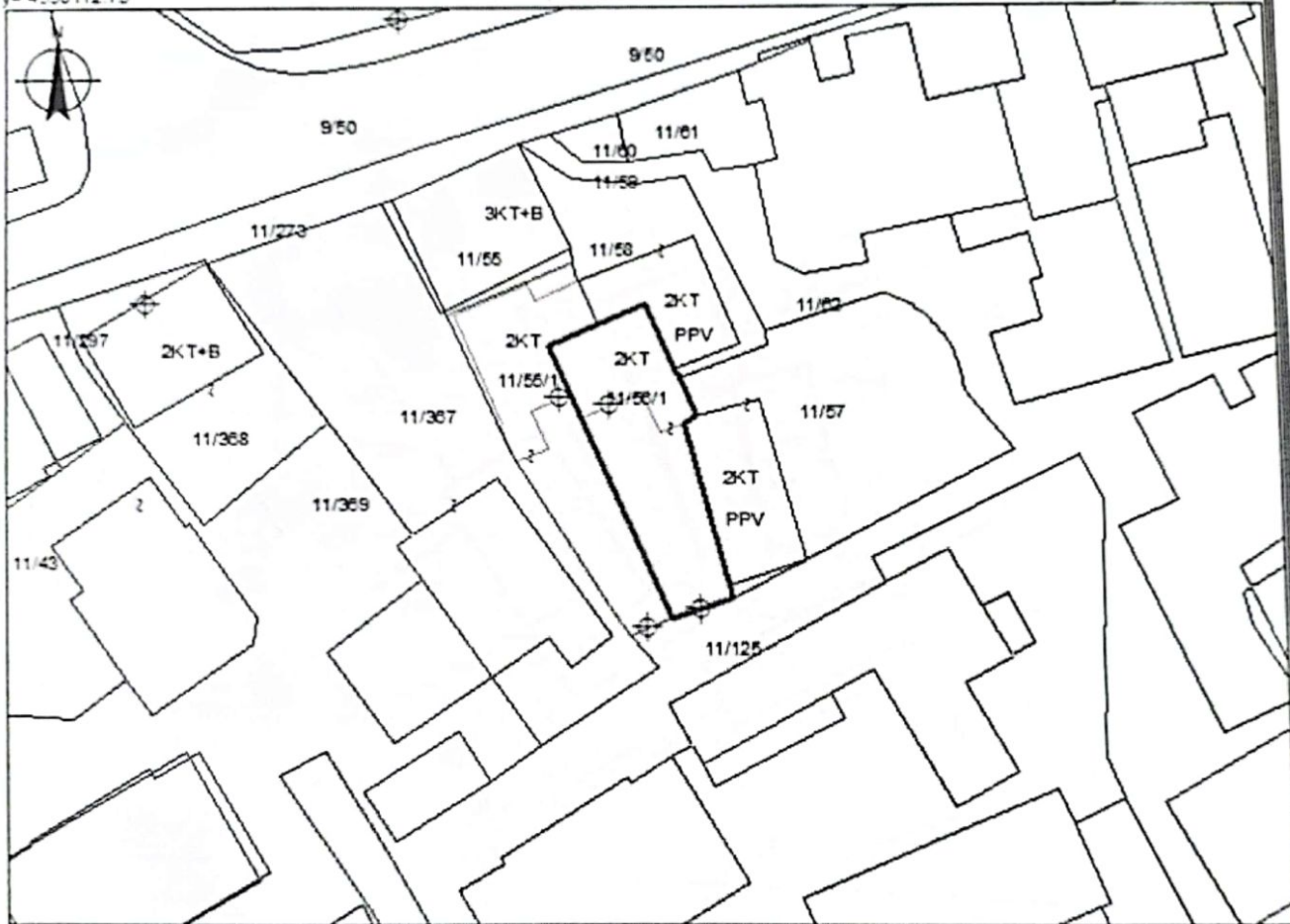

x= 554524.79
y= 4530046.91

Legjenda

x= 554514.79
y= 4530046.91

KUFITARET:

VERI Nr.Pas 11/58
JUG Nr.Pas 11/125
LINDJE Nr.Pas 11/51.57
PERENDIM Nr.Pas 11/55

- HYRJA_NË_OBJEKT
- NDERTESA
- HARTA
- KUFIPARCELE

SEKTORI I HARTOGRAFISË:

SPECIALIST NAUM KËRTHI
PËRGJEGJËS DRINI MANÇELLARI

SEKTORI I ÇËSHTJEVE TË PRONËSISË:

SPECIALIST
PËRGJEGJËS

DREJTOR / PËRFAQËSUES I SUBJEKTIT: GENTJAN
 emër

MAHMUTAJ
 mbiemër



GENPLAN

DREJTORIA E ASHK-SË: POGRADEC
 QARKU: KORÇE
 BASHKIA: POGRADEC
 ZONA KADASTRALE: 8562
 ADRESA E PA SURISË: RR UNAZË
 INDEKSI I HARTËS: PG-D-2
 SHKALLA: 1:500
 DATA: 31-03-2021

VKM Nr.827 DATË 30.09.2020
 NR. I APLIKIMIT: 891
 NR. PA SURISË: 1541
 SIPERFAQE E PARCELES NDËRTIMORE = 202
 PR. SHITET = PPV PR. E TË TRETËVE = PR. TË VET =
 SIPERFAQE E BAZËS SË NDËRTIMIT = 70.6
 POSEDUESI: SHPËTIM AVDULLA
emër atësisë

45 254750 82
 45 2529819 91



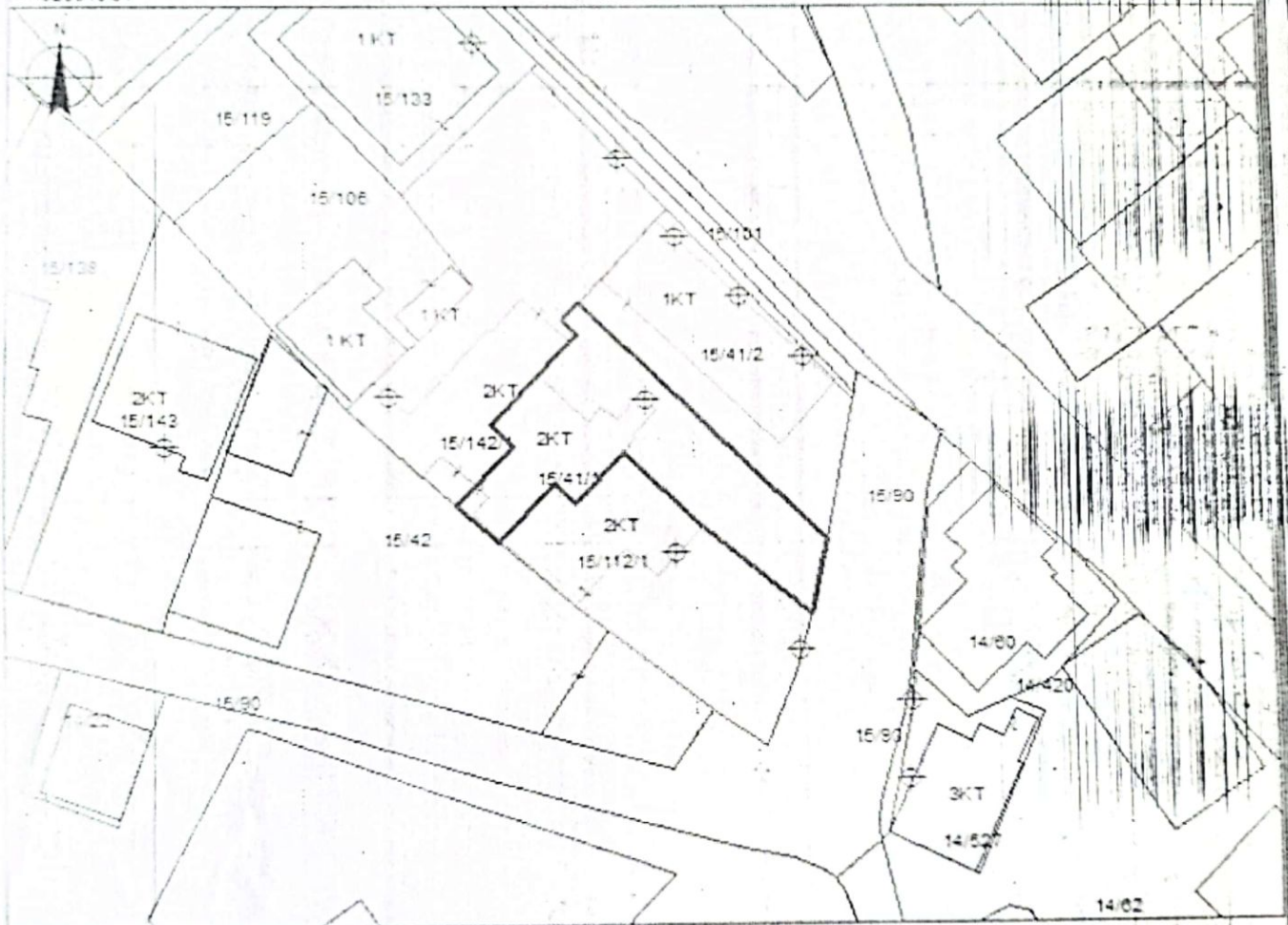

KRGJSH



45 254750 82
 45 2529819 91

KUFITARET:
 VERI Nr.Pas 15/110
 JUG Nr.Pas 15/42
 LINDJE Nr.Pas 15/141
 PERENDIM Nr.Pas 15/112 90

Legjenda

-  HYRJA NE OBJEKT
-  NDERTESA
-  HARTA
-  KUFIPARCELE

SEKTORII HARTOGRAFISË:

SPECIALIST NAUM KËRTHI
 PËRGJEGJËS DRINI MANÇELLARI

SEKTORII ÇË SHITJEVE TË PRONËSISË:

SPECIALIST
 PËRGJEGJËS

DREJTOR / PËRFAQËSUESI I SUBJEKTIT: GENTJAN
emër

MAJ
emër



GENPLAN

DREJTORIA E ASHK-SE: POGRADEC

VKM Nr.827 DATË 30.09.2020

QARKU: KORCE

NR. I APLIKIMIT: 1064

BA SHKIA: POGRADEC

NR. PA SURISË: 3/50/1

ZONA KADASTRALE: 8582

SIPERFAQE E PARCELES NDERTIMORE = 227

ADRESA E PA SURISË: RR NAUM FRASHERI

PR. SHITET = PPV PR. E TË TRETËVE = PR. TË VET =

INDEKSI I HARTËS: PG. C-3

SIPERFAQE E BAZËS SE NDERTIMIT = 126.2

SHKALLA: 1:500

POSEDUESI: KLIMENT LEON VESHO

DATA: 19-03-2021

emër atesia mbiemër

x= 4529972.28
y= 4529972.28

KRGJSH

x= 4529972.28
y= 4529972.28



x= 4529972.28
y= 4529972.28

Legjenda

x= 4529972.28
y= 4529972.28

KUFITARËT:

VERI Nr.Pas 3/56
JUG Nr.Pas 3/63 327
LINDJE Nr.Pas 3/49
PERENDIM Nr.Pas 3/341

⊕ HYRJA_NË_OBJEKT

□ NDERTESA

— HARTA

— KUFIPARCELE

SEKTORI I HARTOGRAFISË:

SPECIALIST NAUM KËRTHI

SEKTORI I ÇËSHITJEVE TË PRONËSISË:

SPECIALIST

PERJEGJES DRINI MANÇELLARI

PERJEGJES

DREJTOR / PERFAQËSUESI I SUBJEKTIT: GENTJAN

MAHMUD

emër

mbiemër



GENPLAN

DREJTORIA E ASHK-SË: POGRADEC QARKU: KORCE BASHKIA: POGRADEC ZONA KADASTRALE: 8581 ADRESA E PASURISË: RR. ISMAIL QEMALI INDEKSI I HARTËS: PG: E-4 SHKALLA: 1:500 DATA: 12-04-2021	VKM Nr.827 DATË 30.09.2020 NR. I APLIKIMIT: 632 NR. PASURISË: 5/167/1 SIPËRFAQE E PARCELËS NDËRTIMORE = 136 PR. SHTET = PPV PR. E TË TRETËVE = PR. TË VET = SIPËRFAQE E BAZËS SË NDËRTIMIT = 82.6 POSEDUESI: LUAN FUAT BAÇI <div style="display: flex; justify-content: space-around; font-size: small;"> emër atesia mbiemër </div>
--	--

x= 555637.43
y= 4529616.54
KRGJSH
x= 555627.43
y= 4529616.54



x= 555637.43
y= 4529616.54
x= 555627.43
y= 4529616.54

KUFITARËT: VERI Nr.Pas 5/252 JUG Nr.Pas 5/168.176 LINDJE Nr.Pas 5/166 PERENDIM Nr.Pas 5/168	Legjenda ⊕ HYRJA_NË_OBJEKT □ NDERTESA — HARTA — KUFIPARCELE
--	--

SEKTORI I HARTOGRAFISË: SPECIALIST NAUM KËRTHI PËRGJEGJËS DRINI MANÇELLARI	SEKTORI I ÇËSHTJEVE TË PRONËSISË: SPECIALIST PËRGJEGJËS
DREJTOR / PËRFAQËSUES I SUBJEKTIT: GENTJAN <div style="text-align: center; font-size: small;">emër</div>	

GENPLAN

DREJTORIA E ASHK-SË: POGRADEC
 QARKU: KORCE
 BASHKIA: POGRADEC
 ZONA KADASTRALE: 8562
 ADRESA E PAsURISE: RR E GORICES
 INDEKSI I HARTËS: PG-D-2
 SHKALLA: 1:500
 DATA: 31-05-2021

VKM Nr.827 DATE 30.09.2020
 NR. I APLIKIMIT: 1435
 NR. PAsURISË: 15/61/1
 SIPERFAQE E PARCELES NDERTIMORE = 163
 PR. SHITET = PPV PR. E TË TRETËVE = PR. TË VET =
 SIPERFAQE E BAZES SË NDERTIMIT = 67.3
 POSEDUESI: MUHAMER SYRJA MALELLARI
emer atesia mbiemer

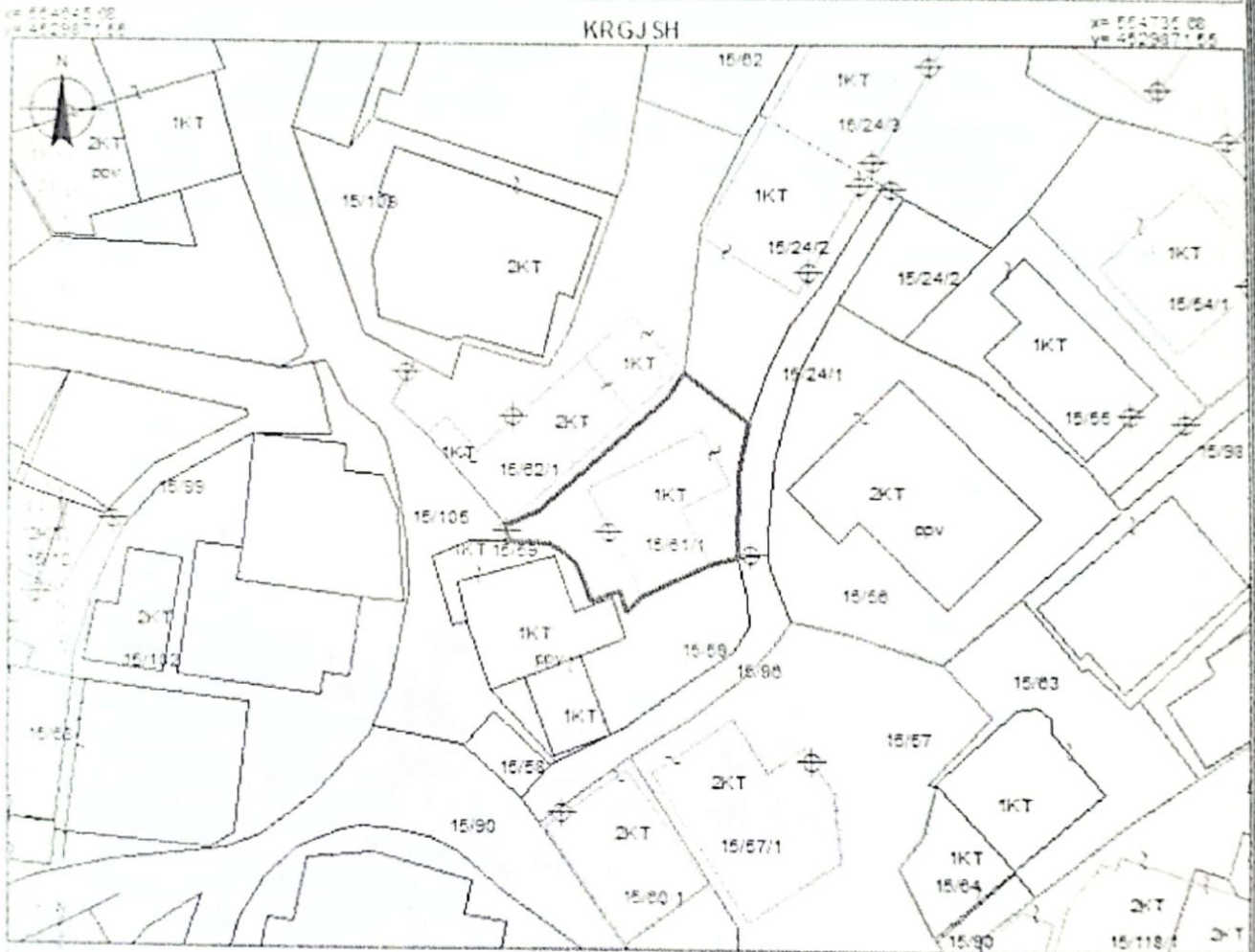

XP: 664735.00
 YP: 4529805.75

Legjenda

XP: 664735.00
 YP: 4529805.75

KUFITARET:

VERI Nr.Pas 15/24.62
 JUG Nr.Pas 15/59
 LINDJE Nr.Pas 15/24
 PERENDIM Nr.Pas 15/105.62

- HYRJA NE OBJEKT
- NDERTESA
- HARTA
- KUFITARET

SEKTORI I HARTOGRAFISË:

SPECIALIST NAUM KERTHI
 PERGJEGJES DRINI MANÇELLARI

SEKTORI I CILËVE TË PRONËSISË:

SPECIALIST
 PERGJEGJES

DREJTOR I PERFAQESUESI SUBJEKTIT: ELA

TOÇKA

emer

mbiemer



GENPLAN

DREJTORIA E ASHK-SË: POGRADEC

VKM Nr.827 DATË 30.09.2020

QARKU: KORCE

NR. I APLIKIMIT: 577

BA SHKIA: POGRADEC

NR. PA SURISË: 5/166/1

ZONA KADASTRALE: 8581

SIPERFAQE E PARCELES NDERTIMORE = 146

ADRESA E PASURISË: RR. ISMAIL QEMALI

PR. SHTET = PPV PR. E TË TRETËVE = PR. TË VET =

INDEKSI I HARTËS: PG/E4

SIPERFAQE E BAZËS SË NDËRTIMIT = 107

SHKALLA: 1:500

POSIDUESI: TODI NAUM JORGJI JORGJI JAKA DIVJAKA

DATA: 29-04-2021

emër atesia mbiemër

x= 555550 88
y= 4529517 61

KRGJSH

x= 555540 88
y= 4529517 61



x= 555550 88
y= 4529517 77

Legenda

x= 555540 88
y= 4529517 77

KUFITARE T:

VERI Nr.Pas 5/252
JUG Nr.Pas 5/177 176
LINDJE Nr.Pas 5/164
PERENDIM Nr.Pas 5/167

- HYRJA NË OBJEKT
- NDERTESA
- HARTA
- KUFI PARCELE

SEKTORI I HARTËZIMIT: KATËRISË:

SEKTORI I ÇSHTJEVE TË PRONËSISË:

SPECIALIST NAUM KËRTHI

SPECIALIST

PERGJEGJËS DRINI MANÇELLARI

PERGJEGJËS

DREJTOR / PËRFAQËSUES I SUBJEKTI: GENTIAN

emër



GENPLAN

DREJTORIA E ASHK-SË: POGRADEC
 QARKU: KORCE
 BASHKIA: POGRADEC
 ZONA KADASTRALE: 8581
 ADRESA E PA SURISË: RR.EDUART GUXHOLLI
 INDEKSI I HARTËS: PG: D-4
 SHKALLA: 1:500
 DATA: 23-06-2021

VKM Nr.827 DATË 30.09.2020
 NR. I APLIKIMIT: 445.6643
 NR. PA SURISË: 4/44/1
 SIPËRFAQE E PARCELËS NDËRTIMORE = 200
 PR. SHTET = PO PR. E TË TRETËVE = PR. TË VET =
 SIPËRFAQE E BAZËS SË NDËRTIMIT = 60.7
 POSEDUESI: BASHKIM ZEKMAN NURÇELLARI
 ILIANA IRFAN

emer atesia mbiemër

x= 555474.43
y= 4429797.82

KRGJSH

x= 555564.43
y= 4429797.82

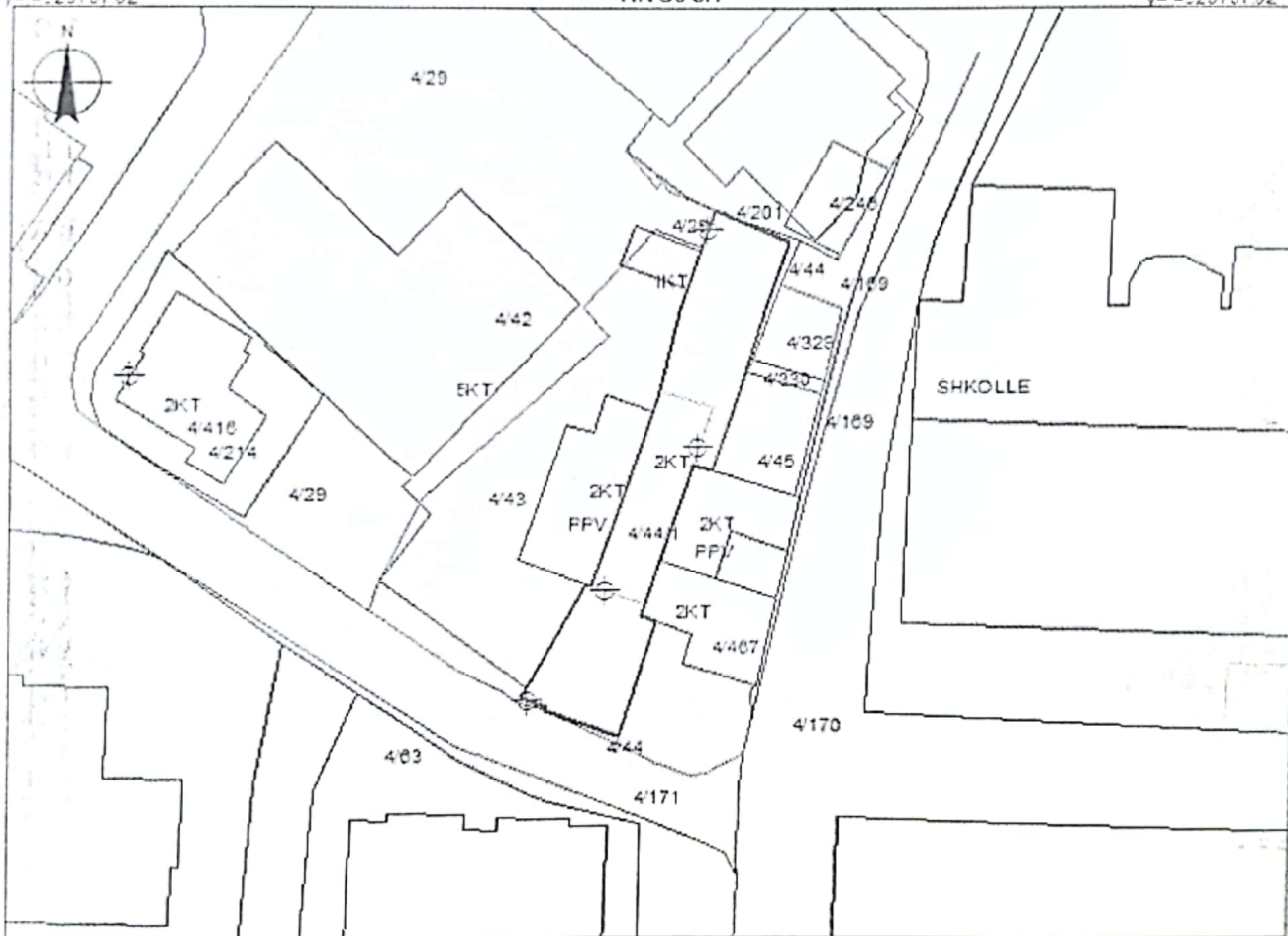

x= 555474.43
y= 4429731.98

Legjenda

x= 555564.43
y= 4429731.98

KUFITARËT:

VERI Nr.Pas 4/201
 JUG Nr.Pas 4/171
 LINDJE Nr.Pas 4/467 45.330 329.169
 PERENDIM Nr.Pas 4/43 29

- HYRJA_NË_OBJEKT
- NDERTESA
- HARTA
- KUFIPARCELE

SEKTORI I HARTOGRAFISË:

SPECIALIST HAUM KËRTHI
 PERGJEGJËS DRINI MANÇELLARI

SEKTORI I ÇËSHTJEVE TË PROMËSISË:

SPECIALIST
 PËRGJEGJËS

DREJTOR / PERFAQESUES I SUBJEKTIT: ELA
emer

TOÇKA
mbiemër



GENPLAN

DREJTORIA E ASHK-SË: POGRADEC
 QARKU: KORCE
 BASHKIA: POGRADEC
 ZONA KADASTRALE: 3189
 ADRESA E PA SURISË: RODOKAL SIPER
 INDEKSI I HARTËS: K-34-102-(242-D)
 SHKALLA: 1:500
 DATA: 15-06-2021

VKM Nr.827 DATË 30.09.2020
 NR. I APLIKIMIT: 1478
 NR. PA SURISË: 44/5/1
 SIPERFAQE E PARCELES NDËRTIMORE = 239
 PR. SHTET = PENTOR PR. E TË TRETËVE = PR. TË VET =
 SIPERFAQE E BAZËS SE NDËRTIMIT = 45.9
 POSEDUESI: AGRON LYTFI OZUNI
emër atesia mbiemër

x= 546713.5
 y= 4541130.63

KRGJSH

x= 546803.5
 y= 4541130.63



x= 546713.5
 y= 4541130.79

Legjenda

x= 546803.5
 y= 4541130.79

KUFITARET:

VERI Nr.Pas 44/4
 JUG Nr.Pas 208
 LINDJE Nr.Pas 211
 PERENDIM Nr.Pas 208

- HYRJA_NE_OBJEKT
- NDËRTESA
- HARTA
- KUFIPARCELE

SEKTORI I HARTOGRAFISË:

SPECIALIST NAUM KËRTHI
 PERGJEGJES DRINI MANÇELLARI

SEKTORI I ÇË SHTJEVE TË PRONËSISË:

SPECIALIST
 PERGJEGJES

DREJTOR / PËRFAQËSUESI I SUBJEKTIT: ELA
emër

TOÇKA
mbiemër



GENPLAN

DREJTORIA E ASHK-SË: POGRADEC
 QARKU: KORCE
 BASHKIA: POGRADEC
 ZONA KADASTRALE: 8582
 ADRESA E PASHURISË: RR. MESONJETORJA
 INDEKSI I HARTËS: PG-C-2
 SHKALLA: 1:500
 DATA: 02-06-2021

VKM Nr.827 DATË 30.09.2020
 NR. I APLIKIMIT: 993.2405
 NR. PASHURISË: 7/56/1
 SIPERFAQE E PARCELES NDERTIMORE = 257
 PR. SHTET = PPV PR. E TË TRETËVE = PR. TË VET =
 SIPERFAQE E BAZËS SË NDËRTIMIT = 92.7
 POSEDUESI: PETRIT DHIMITËR PILINGI
 OLSI PETRIT
emër atësi mbiemër

x= 554824.51
 y= 453001.99

KRGJSH

x= 554814.51
 y= 453001.99

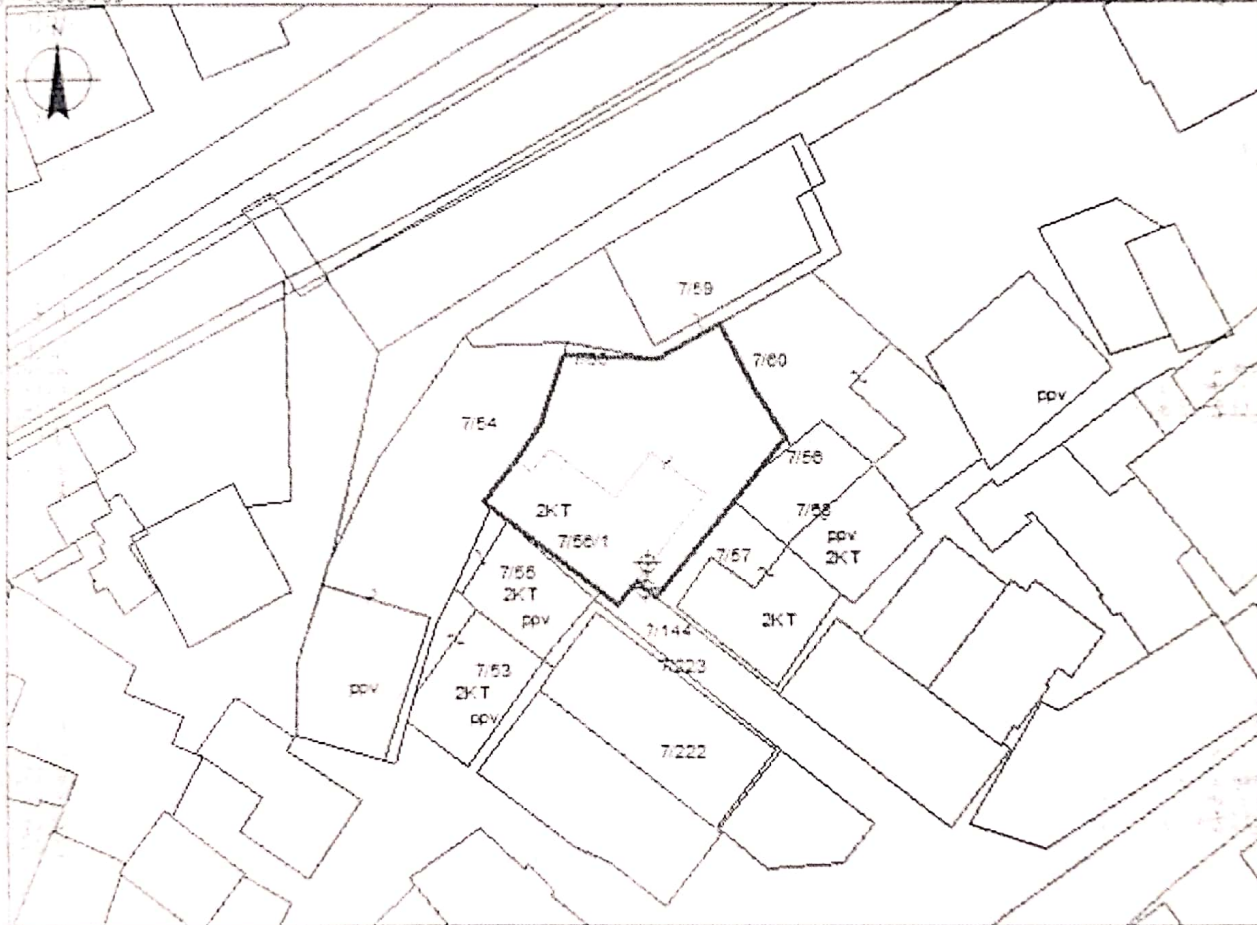

x= 554824.51
 y= 453001.99

Legjenda

x= 554814.51
 y= 453001.99

KUFITARET:

VERI Nr.Pas 7/54.59
 JUG Nr.Pas 7/57.58.144
 LINDJE Nr.Pas 7/60
 PERENDIM Nr.Pas 7/55

- HYRJA NE OBJEKT
- NDERTESA
- HARTA
- KUFIL PARCELE

SEKTORI I HARTOGRAFISË:

SPECIALIST NAUM KËRTHI
 PERJEGJES DRINI MANÇELLARI

SEKTORI I ÇESHTJEVE TË PRONËSISË:

SPECIALIST
 PERJEGJES

DREJTOR / PERFAQËSUESI I SUBJEKTIT: ELA

TOÇKA

emër

mbiemër



GENPLAN

DREJTORIA E ASHK-SË: POGRADEC
 QARKU: KORÇE
 BASHKIA: POGRADEC
 ZONA KADASTRALE: 3059
 ADRESA E PAsURISË: PROPTISHT
 INDEKSI I HARTËS: K-34-114-(1-C)
 SHKALLA: 1:500
 DATA: 07-06-2021

VKM Nr.827 DATE 30.09.2020
 NR. I APLIKIMIT: 2904
 NR. PA SURISË: 466
 SIPERFAQE E PARCELES NDERTIMORE = 225
 PR. SHITET = SHKËRMB E TË TRETËVE = PR. TË VET =
 SIPERFAQE E BAZËS SË NDËRTIMIT = 83.8
 POSEDUESI: TOMORR FEIM LEKA
emër atesia mbiemër

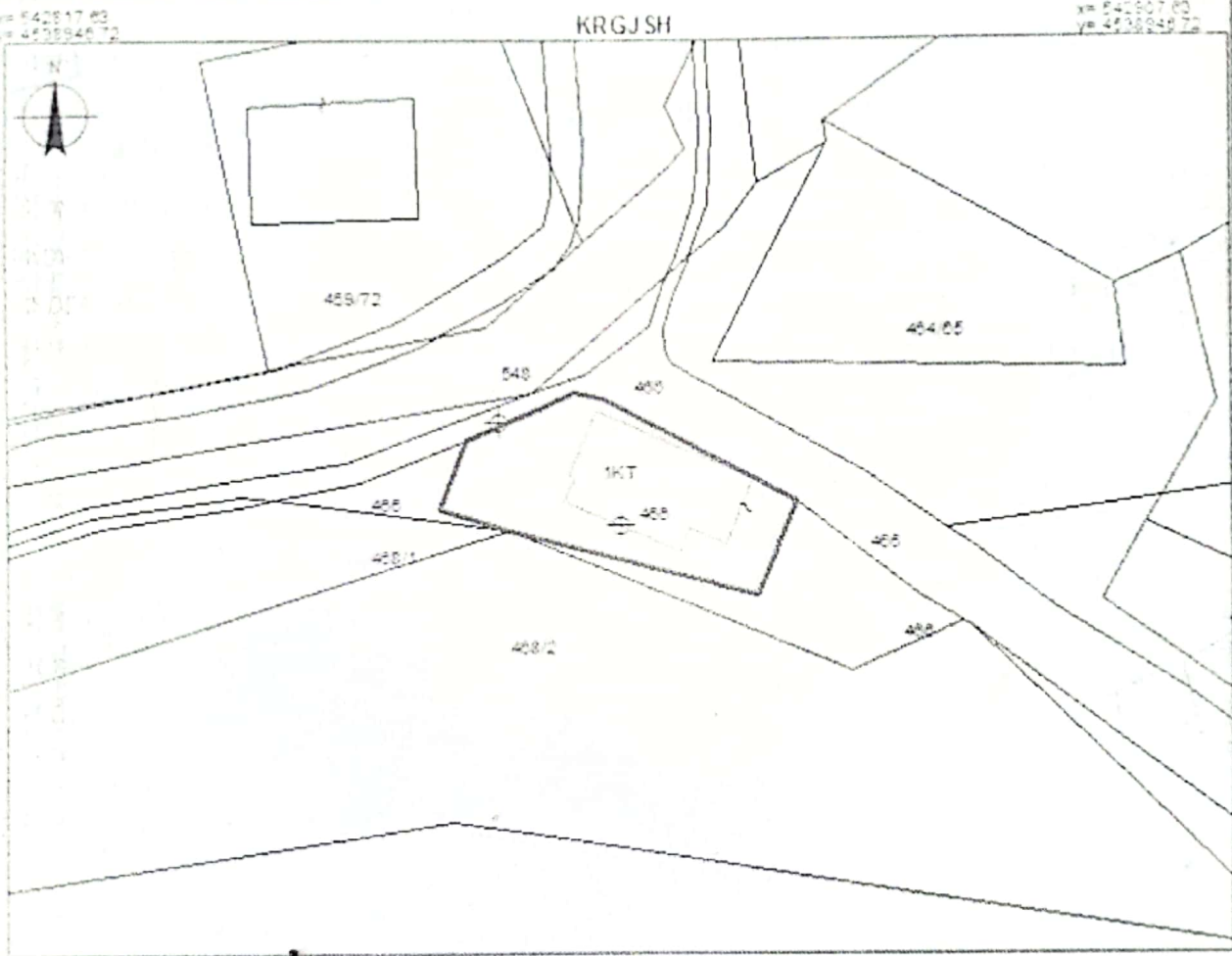

x=542817.83
y=4538946.72

x=542807.83
y=4538946.72

KUFITARET:
 VERI Nr.Pas 17/174
 JUG Nr.Pas 16/18
 LINDJE Nr.Pas 16/58
 PERENDIM Nr.Pas 16/17 75

Legjenda

- HYRJA_NË_OBJEKT
- NDERTESA
- HARTA
- KUPI PARCELE

SEKTORII I HARTOGRAFISË:
 SPECIALIST NAUM KERTHI
 PERJEGJËS DRINI MANÇELLARI

SEKTORII ÇE SHITËS E TË PRONËSISË:
 SPECIALIST
 PERJEGJËS

DREJTOR / PERFAQËSUESI I SUBJEKTI: ELA
emër

TOÇKA
mbiemër

