



---

**REPUBLIKA E SHQIPERISE**  
**KRYEMINISTRIA**  
**AGJENSIA SHTETERORE E KADASTRES**  
**DREJTORIA VENDORE LEZHË**

Nr. 4638 / 2 Prot

Data 01 / 07 / 2021

**AGJENCISE SHTETERORE TE KADASTRES**  
**Z.ARTAN LAME**  
**DREJTOR I PERGJITHSHEM**  
**TIRANE**

**LENDA: KERKESE PER PUBLIKIM NE FAQEN WEB**

**Z.Zef Hil Lleshi** ka aplikuar prane Agjencise Shteterore e Kadastres Lezhe me dosjen **nr.4396** date **14.04.2021** per regjistrimin e nje objekti te ndertuar para vitit 1991 .  
Per kete arsye ne zbatim pikes 22 te kreu II t e vkm-ne nr.827 date 30.09.2020 “Per Percaktimin e Rregullave te Hollesishme per miratimin e dokumentit te pronesise te objekteve pa titull pronesie , trojeve te tyre funksionale dhe te oborreve ne perdorim”.  
**Bashkelidhur po Ju dergojme ne menyre elektronike per afishim 30 ditor ne faqen on-line te Agjencise Shteterore te Kadastres Tirane te dhenat e pasurise se kerkuesit .**

**DREJTOR**

**GENTIAN MALOTAJ**



---

Adresa “Lagjia Skenderbeg ‘Ish –Shtepia e oficereve Tel 01522049

# GENPLAN

DREJTORIA E ALUIZNI-T: LEZHE

QARKU: LEZHE

BA SHKIA: LEZHE

ZONA KADASTRALE: 3126

ADRESA E PASURISË: SHENGJIN

INDEKSI I HARTËS: SHENGJ : B-4

SHKALLA: 1:500

NUMRI UNIK (INDEKS):

NR. I APLIKIMIT: 4396

NR. PASURISË: 2/810

SIPËRFAQE E PARCELËS NDËRTIMORE = 163.88

SIPËRFAQE ME KALIM PRONËSIE =

SIP. SHTET = SIP. E TË TRETËVE =

SIPËRFAQE E BAZËS SË NDËRTIMIT = 63.14

POSEDUESI: ZEF emër      HIL atesia      LLESHI mbiemër

x= 466008.31  
y= 4631230.71

KRGJ SH

x= 466098.31  
y= 4631230.71

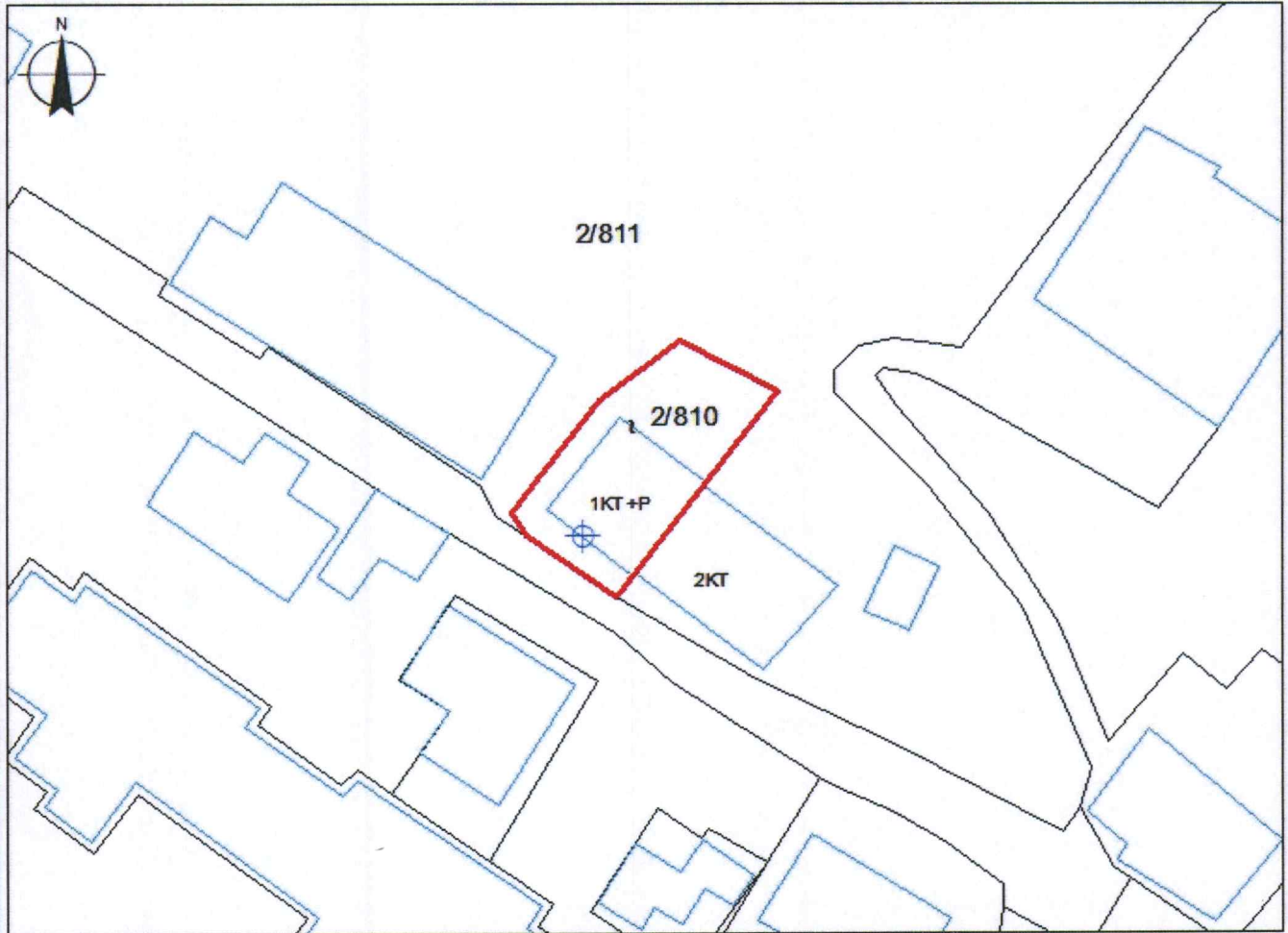

x= 466008.31  
y= 4631164.87

### Legjenda

x= 466098.31  
y= 4631164.87

**KUFITARËT:**

VERI      Nr.Pas 2/811  
JUG      Nr.Pas 2/811  
LINDJE      Nr.Pas 2/811  
PERENDIM      Nr.Pas 2/811

HYRJE

NDËRTESE

OBORR NE PERDORIM

KUFI PARCELE

**SEKTORI I HARTOGRAFISË:**

SPECIALIST      Ing.Ardit      FRISKU  
PËRGJEGJËS      Ing.M.alvina      BACAJ

**SEKTORI I ÇËSHITJEVE TË PRONËSISË:**

SPECIALIST      Ing.Ardit      FRISKU  
PËRGJEGJËS      Ing.Mark      PEMAJ

DREJTOR / PËRFAQËSUES I SUBJEKTIT: GENTIAN emër

MALOTA mbiemër





**REPUBLIKA E SHQIPERISE**  
**AGJENSIA SHTETERORE E KADASTRES**  
**DREJTORIA VENDORE LEZHË**

Nr. 4660j/2 Prot

Data 01 / 07 /2021

**AGJENCISE SHTETERORE TE KADASTRES**  
**Z.ARTAN LAME**  
**DREJTOR I PERGJITHSHEM**  
**TIRANE**

**LENDA: KERKESE PER PUBLIKIM NE FAQEN WEB**

**Z.Tereze Prek Vela ka aplikuar prane Agjencise Shteterore e Kadastres Lezhe me dosjen nr.1997 date 2.11.2020 per rregjistrimin e nje objekti te ndertuar para vitit 1991 Per kete aresye ne zbatim pikes 22 te kreu II t e vkm-ne nr.827 date 30.09.2020 "Per Percaktimin e Rregullave te Hollesishme per miratimin e dokumentit te pronesise te objekteve pa titull pronesie , trojeve te tyre funksionale dhe te oborreve ne perdorim". Bashkelidhur po Ju dergojme ne menyre elektronike per afishim 30 ditor ne faqen on-line te Agjencise Shteterore te Kadastres Tirane te dhenat e pasurise se kerkuesit .**

**DREJTOR**

**GENTIAN MALOTAJ**



Adresa "Lagjia Skenderbeg" Ish -Shtepia e oficereve Tel 01522049

# GENPLAN

<b>DREJTORIA E ALUIZNI-T :</b> LEZHE <b>QARKU:</b> LEZHE <b>BA SHKIA:</b> LEZHE <b>ZONA KADASTRALE:</b> 2562 <b>ADRESA E PASURISË:</b> MALECAJ <b>INDEKSI I HARTËS:</b> K-34-76-(98-A) <b>SHKALLA:</b> 1:500	<b>NUMRI UNIK (INDEKSI):</b> 09_9013642 <b>NR. I APLIKIMIT:</b> 1997.7154 <b>NR. PASURISË:</b> 84/200 <b>SIPËRFAQE E PARCELËS NDËRTIMORE =</b> 300 <b>SIPËRFAQE ME KALIM PRONËSIE =</b> <b>SIP. SHTET =</b> <b>SIP. E TË TRETËVE =</b> <b>SIPËRFAQE E BAZËS SË NDËRTIMIT =</b> 78.27 <b>POSEDUESI:</b> TEREZE PREK VELA <span style="font-size: small; margin-left: 40px;">emër                      atesia                      mbiemër</span>
--	---

x= 461593.29  
y= 4637322.59

KRGJ SH

x= 461683.29  
y= 4637322.59



x= 461593.29  
y= 4637256.75

x= 461683.29  
y= 4637256.75

**KUFITARËT:**

VERI            Nr.Pas 84/201  
 JUG            Nr.Pas 84/201  
 LINDJE        Nr.Pas 84/201  
 PERENDIM    Nr.Pas 84/201

**Legjenda**

- NDËRTESE
- PARCELE
- KUFI PARCELE

**SEKTORI I HARTOGRAFISË:**

SPECIALIST    Ing.Suada    NDRECA  
 PËRGJEGJËS    Ing.Malvina    BACAJ

**SEKTORI I ÇË SHTJEVE TË PRONËSISË:**

SPECIALIST    Ing.Suada    NDRECA  
 PËRGJEGJËS    Ing.Mark    PEMAJ

**DREJTOR / PËRFAQËSUESI I SUBJEKTIT:** GENTIAN  
emër





---

**REPUBLIKA E SHQIPERISE**  
**AGJENCIA SHTETERORE E KADASTRES**  
**DREJTORIA VENDORE LEZHË**

Nr. 4668 Prot

Data 02/07/2021

**AGJENCISE SHTETERORE TE KADASTRES**  
**Z.ARTAN LAME**  
**DREJTOR I PERGJITHSHEM**  
**TIRANE**

**LENDA: KERKESE PER PUBLIKIM NE FAQEN WEB**

**Z.Anton Llesh Lleshi ka aplikuar prane Agjencise Shteterore e Kadastres Lezhe me dosjen nr.3087 date 17.03.2021 per rregjistrimin e nje objekti te ndertuar para vitit 1991 Per kete aresye ne zbatim pikes 22 te kreu II t e vkm-ne nr.827 date 30.09.2020 “Per Percaktimin e Rregullave te Hollesishme per miratimin e dokumentit te pronesis se objekteve pa titull pronesis , trojeve te tyre funksionale dhe te oborreve ne perdorim”. Bashkelidhur po Ju dergojme ne menyre elektronike per afishim 30 ditor ne faqen on-line te Agjencise Shteterore te Kadastres Tirane te dhenat e pasurise se kerkuesit .**

**DREJTOR**

**GENTIAN MALOTAJ**



---

Adresa “Lagjia Skenderbeg ‘Ish –Shtepia e oficereve Tel 01522049

# GENPLAN

DREJTORIA E ALUIZNI-T: LEZHE

QARKU: LEZHE

BA SHKIA: KURBIN

ZONA KADASTRALE: 2364

ADRESA E PASURISË: SANXHAK

INDEKSI I HARTËS: LA: Q-4

SHKALLA: 1:500

01/07/2021

NUMRI UNIK (INDEKS):

NR. I APLIKIMIT: 6424

NR. PASURISË: 9/142

SIPËRFAQE E PARCELËS NDËRTIMORE = 300

SIPËRFAQE ME KALIM PRONËSIE =

SIP. SHTET = SIP. E TË TRETËVE =

SIPËRFAQE E BAZËS SË NDËRTIMIT = 104.82

POSEDUESI: ANTON LLESH LLESHI  
emër atesia mbiemër

x= 476061.18  
y= 4609675.19

KRGJSH

x= 476151.18  
y= 4609675.19

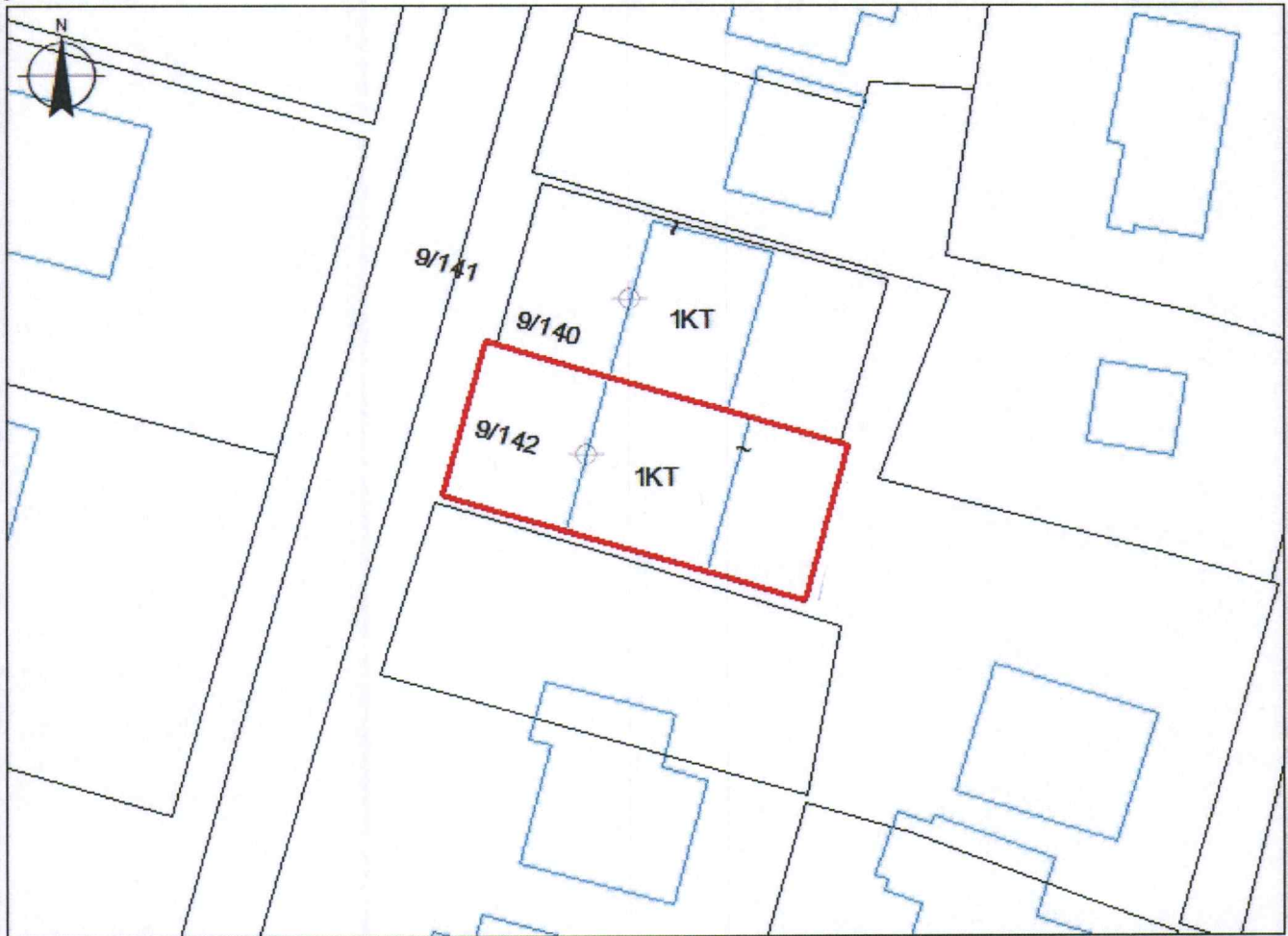

x= 476061.18  
y= 4609609.35

x= 476151.18  
y= 4609609.35

KUFITARËT:

VERI Nr.Pas 9/141

JUG Nr.Pas 9/141

LINDJE Nr.Pas 9/141

PERENDIM Nr.Pas 9/141

Legjenda

HYRJE

NDËRTESE

PARCELE

KUFI PARCELE

SEKTORI I HARTOGRAFISË:

SPECIALIST Ing.Ardit

FRISKU

PËRGJEGJËS Ing.Malvina

BACAJ

SEKTORI I ÇËSHTJEVE TË PRONËSISË:

SPECIALIST Ing.Ardit

FRISKU

PËRGJEGJËS Ing.Mark

PEMAJ

DREJTOR / PËRFAQËSUES I SUBJEKTIT: GENTIAN

emër

MALOTAJ

mbiemër

nëshkrimi





---

**REPUBLIKA E SHQIPERISE**  
**AGJENSIA SHTETERORE E KADASTRES**  
**DREJTORIA VENDORE LEZHË**

Nr. 4643/2 Prot

Data 01/07/2021

**AGJENCISE SHTETERORE TE KADASTRES**  
**Z.ARTAN LAME**  
**DREJTOR I PERGJITHSHEM**  
**TIRANE**

**LENDA: KERKESE PER PUBLIKIM NE FAQEN WEB**

**Z.Agron Pashko Ndreu ka aplikuar prane Agjencise Shtetore e Kadastres Lezhe me dosjen nr.306 date 5.12.2018 per rregjistrimin e nje objekti te ndertuar para vitit 1991 Per kete aresye ne zbatim pikes 22 te kreu II t e vkm-ne nr.827 date 30.09.2020 "Per Percaktimin e Rregullave te Hollesishme per miratimin e dokumentit te pronesis se objekteve pa titull pronesis , trojeve te tyre funksionale dhe te oborreve ne perdorim". Bashkelidhur po Ju dergojme ne menyre elektronike per afishim 30 ditor ne faqen on-line te Agjencise Shtetore te Kadastres Tirane te dhenat e pasurise se kerkuesit .**

**DREJTOR**

**GENTIAN MALOTAJ**



---

Adresa "Lagjia Skenderbeg" Ish - Shtepia e oficerëve Tel 01522049

# GENPLAN

DREJTORIA E ALUIZNI-T : LEZHE  
 QARKU: LEZHE  
 BA SHKIA: LEZHE  
 ZONA KADASTRALE: 2995  
 ADRESA E PASURISË: PLLANE  
 INDEKSI I HARTËS: K-34-76-(231-B)  
 SHKALLA: 1:500

NUMRI UNIK (INDEKS):  
 NR. I APLIKIMIT: 306  
 NR. PASURISË: 166/209  
 SIPËRFAQE E PARCELËS NDËRTIMORE = 300  
 SIPËRFAQE ME KALIM PRONËSIE =  
 SIP. SHTET = SIP. E TË TRETËVE =  
 SIPËRFAQE E BAZËS SË NDËRTIMIT = 88.62  
 POSEDUESI: AGRON PASHKO NDREU  
emër atesia mbiemër

x= 475472.32  
y= 4618262.13

KRGJSH

x= 475562.32  
y= 4618262.13

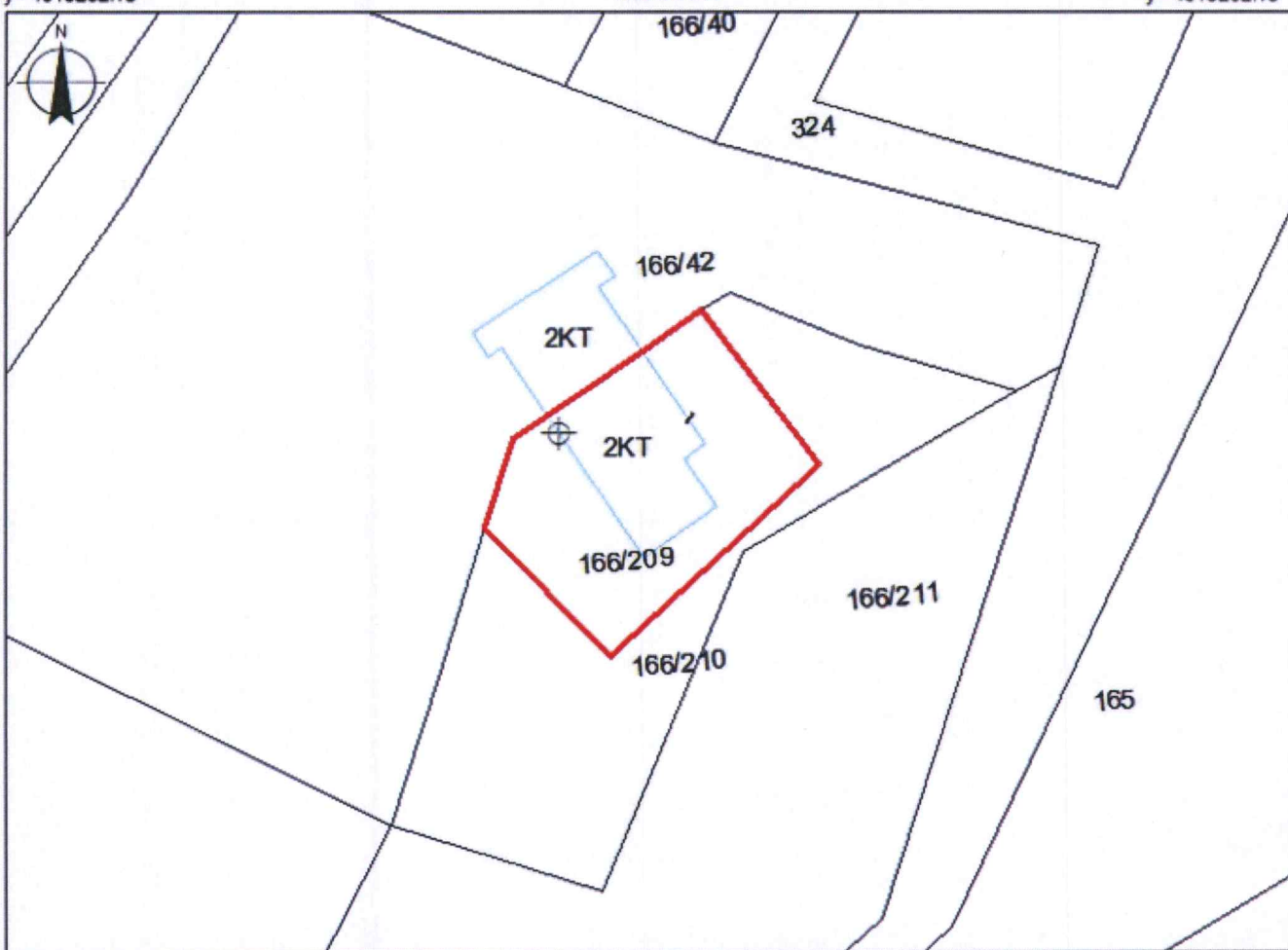

x= 475472.32  
y= 4618196.29

### Legjenda

x= 475562.32  
y= 4618196.29

**KUFITARËT:**

VERI Nr.Pas 166/42  
 JUG Nr.Pas 166/210  
 LINDJE Nr.Pas 166/210  
 PERENDIM Nr.Pas 166/210

- PARCELE
- NDËRTESE
- + HYRJE NE NDËRTESE
- KUFI PARCELE

**SEKTORI I HARTOGRAFISË:**

SPECIALIST Ing.Suada Ndreca  
 PËRGJEGJËS Ing.Malvina Bacaç

**SEKTORI I ÇËSHTJEVE TË PRONËSISË:**

SPECIALIST Ing.Suada Ndreca  
 PËRGJEGJËS Ing.Mart Pemaç

DREJTOR / PËRFAQËSUES I SUBJEKTIT: GENTIAN  
emër

MALOTA  
mbiemër nënshkrimi

