



REPUBLIKA E SHQIPËRISË  
AGJENCIA SHTETËRORE E KADASTRËS  
DREJTORIA VENDORE VLORË

Nr. 17025 Prot

Vlorë më, 27.07. 2021

**Lënda:** Kërkesë për afishim publik.

**DREJTORISË SË PËRGJITHSHME TË ASHK  
TIRANË**

Në bazë të nenit 34 të Ligjit Nr. 20, datë 05.03.2020 "Për përfundimin e proçeseve kalimtare të pronësisë në Republikën e Shqipërisë", ASHK është institucioni i ngarkuar nga ligji për realizimin e proçesit të kalimit në pronësi të objekteve pa titull pronësie, të ndërtuara deri në datën 10.08.1991 dhe të truallit funksional të tyre.

Me anë të kësaj shkrese po ju drejtohem institucionit tuaj për të bërë të mundur publikimin për një periudhë 30 (tridhjetë) ditore, sipas kërkesave të përcaktuara në kuadrin ligjor.

Më poshtë po ju rendisim listën me emrat e subjekteve aplikues, me të dhënat përkatëse për shpallje.

Nr.	Emer Mbiemër i aplikuesit	Z. K.	Nr. Pas.	Sip. Tr	Sip. Nd	Nr. Kate
1	Elisabeta Aleks Pogaçe; Irimi Aleks Thani	3844	350/150/2	300	78	2 (dy)
2	Elisabeta Aleks Pogaçe; Irimi Aleks Thani	3844	350/150/1	300	120	2 (dy)
3	Vasillaq Thoma Ruci; Lonora Teli Ruci	1481	200/48	170	78+27	2 (dy)
4	Zaharia Stefo Duni; Aneta Fotaqi Duni	1481	200/238	300	42	1 (një)
5	Alil Sadik Alushi; Lumturi Sali Alushi	8603	8/841	98	74	1 (një)
6	Eda Mehdi Dushallari	8601	16/90	275	32	1 (një)
7	Zonjushë Velo Imeraj	8602	21/320	300	71+9	1 (një)
8	Nuri Hodo Bylyshi; Kaleme Cane Bylyshi	8601	11/570	300	116	1 (një)

9	Aleksander Hekuran Bendaj; Kimete Rushan Bendaj	2870	250/92	300	105	1 (një)
10	Faslli Pasho Agalliu; Violeta Fiqiri Agalliu	8604	32/588	79	41	1 (një)

**Faleminderit për bashkëpunimin!**

**DREJTOR  
KLODIAN TRËCI**



# GENPLAN

ASHK : VLORE  
 QARKU: VLORE  
 BASHKIA: HIMARE  
 ZONA KADASTRALE: 3844  
 ADRESA E PAsURISE: VUNO  
 INDEKSI I HARTES: K - 34 - 136 - ( 151-A )  
 SHKALLA: 1:500  
 DATA: 16/07/2021

NUMRI UNIK (INDEKSI):  
 NR. I APLIKIMIT: 14721  
 NR. PA SURISE: 350/150/1  
 SIPERFAQE E PARCELES NDERTIMORE = 300  
 PR. SHTET = PR. E TE TRETIVE = PR. TE VET =  
 SIPERFAQE E BAZES SE NDERTIMIT = 120  
 ELISABETA ALEKS POGACE  
 POSEDUESI: IRINI ALEKS THANI  
 emër atesia mbiemër

x= 474003.78  
 y= 4445099.32

KRGJSH

x= 474093.78  
 y= 4445099.32

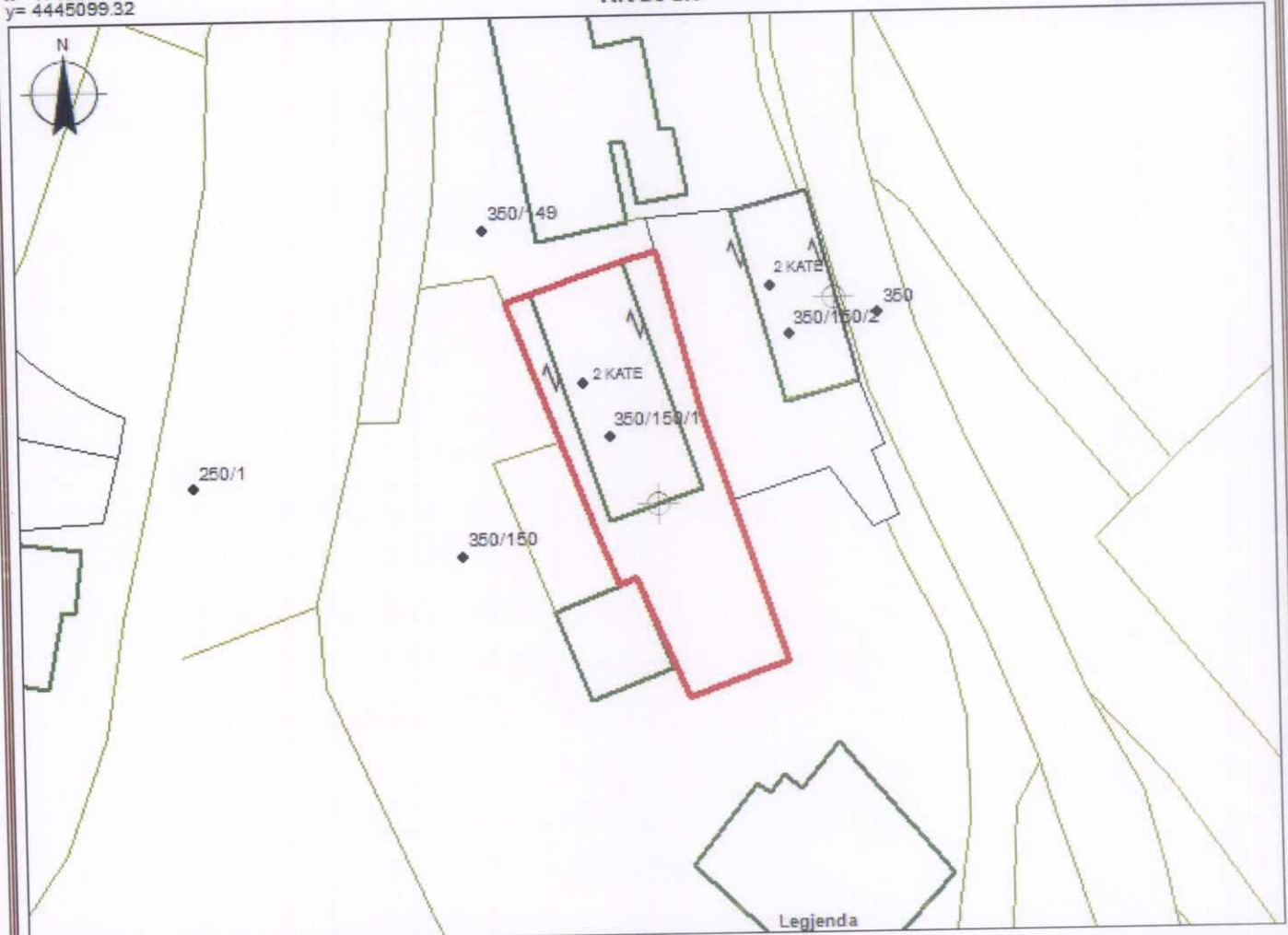

x= 474003.78  
 y= 4445033.48

HYRJANË OBJEKT

x= 474093.78  
 y= 4445033.48

**KUFITARËT:**

VERI Nr.Pas 350/149  
 JUG Nr.Pas 350/150  
 LINDJE Nr.Pas 350/150/2  
 PERENDIM Nr.Pas 350/150

- KANALI
- OBJEKTI
- SIP. ME Ç.P.
- PARCELA
- KUFU PARCELE

**SEKTORI I HARTOGRAFISË:**

SPECIALIST VALBONA VELIU  
 PËRGJEGJËS ENERIK AVDULI

**SEKTORI I TROJEVE PA TITULL :**

SPECIALIST IRIALB DERVISHAJ  
 PËRGJEGJËS ADISELDO RRAPAJ

DREJTOR / PËRFAQËSUES I SUBJEKTIT: KLODIAN  
 emër

TROCI  
 mbiemër

ne-shkronje



# GENPLAN

ASHK : VLORE  
 QARKU: VLORE  
 BA SHKIA: HIMARË  
 ZONA KADASTRALE: 3844  
 ADRESA E PA SURISË: VUNO  
 INDEKSI I HARTËS: K - 34 - 136 - ( 151-A )  
 SHKALLA: 1:500  
 DATA: 16/07/2021

NUMRI UNIK (INDEKS):  
 NR. I APLIKIMIT: 14722  
 NR. PA SURISË: 350/150/2  
 SIPËRFAQE E PARCELËS NDËRTIMORE = 300  
 PR. SHTET = PR. E TË TRETËVE = PR. TË VET =  
 SIPËRFAQE E BAZËS SË NDËRTIMIT = 78  
 POSEDUESI: ELISABETA ALEKS POGAÇE  
 IRINI ALEKS THANI  
 emër atesia mbiemër

x= 474012.92  
 y= 4445107.51

KRGJ SH

x= 474102.92  
 y= 4445107.51

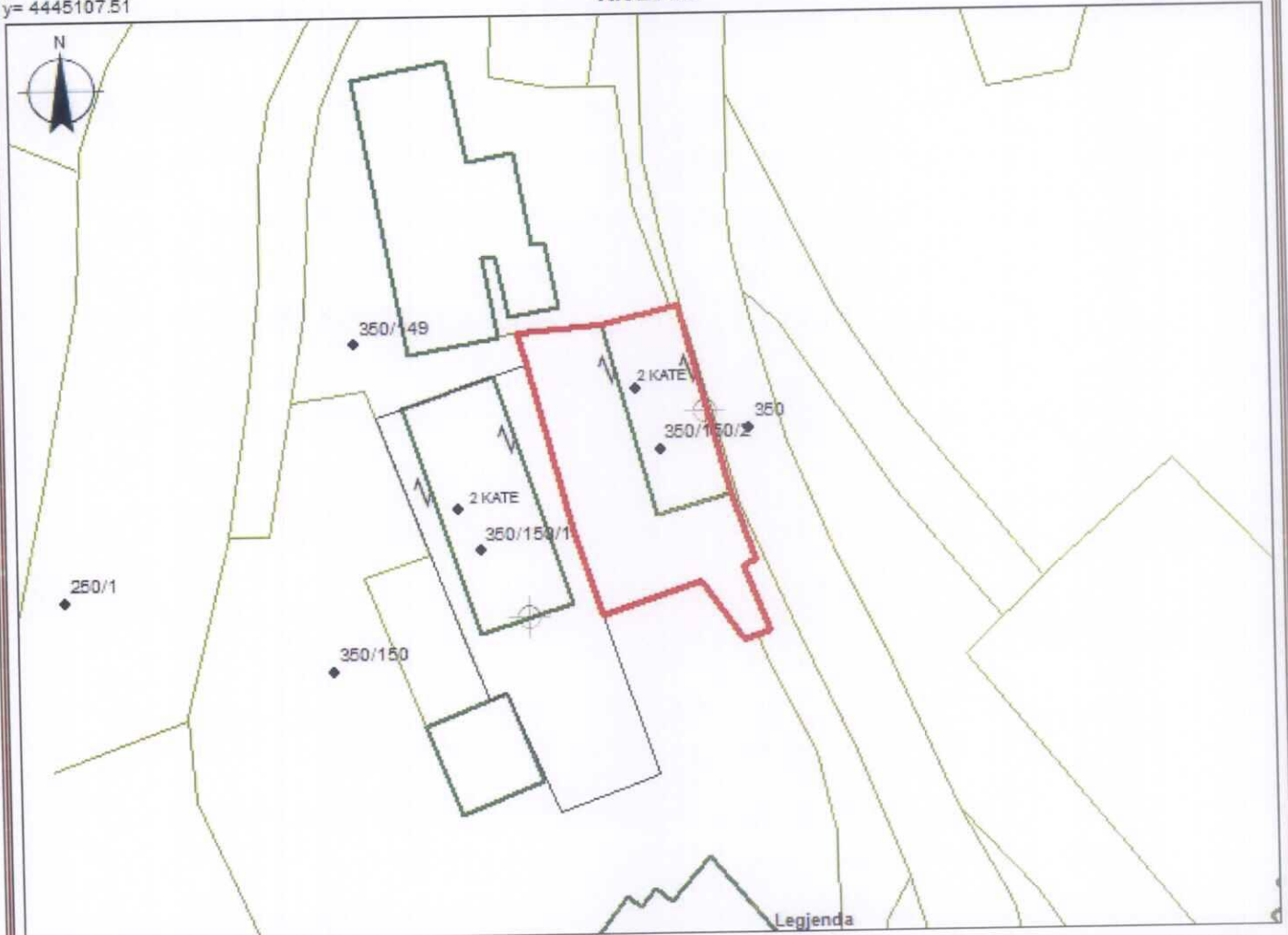

x= 474012.92  
 y= 4445041.67

HYRJANË OBJEKT

x= 474102.92  
 y= 4445041.67

**KUFITARËT:**

VERI Nr.Pas 350/149  
 JUG Nr.Pas 350/150  
 LINDJE Nr.Pas 350  
 PERENDIM Nr.Pas 350/150/1

- KANALI
- OBJEKTI
- SIP. ME Ç.P.
- PARCELA
- KUFI PARCELE

**SEKTORI I HARTOGRAFISË:**

SPECIALIST VALBONA VELIU  
 PËRGJEGJËS ENERIK AVDULI

**SEKTORI I TROJËVE PA TITULL :**

SPECIALIST IRIALD DERSHVAJ  
 PËRGJEGJËS ADISELDO RRAPAJ

DREJTOR / PËRFAQËSUES I SUBJEKTIT: KLODIAN  
 emër

TROCI  
 mbiemër

# GENPLAN

ASHK : VLORE  
 QARKU: VLORE  
 BASHKIA: HIMARE  
 ZONA KADASTRALE: 1481  
 ADRESA E PAsURISE: DHËRMI  
 INDEKSI I HARTËS: K-34-136-(133-C)  
 SHKALLA: 1:500  
 DATA: 22/06/2021

NUMRI UNIK (INDEKS):  
 NR. I APLIKIMIT: 2311  
 NR. PA SURISË: 200/48  
 SIPËRFAQE E PARCELËS NDËRTIMORE = 170  
 PR. SHTET = 20 PR. E TË TRETËVE = 20 PR. TË VET = 20  
 SIPËRFAQE E BAZËS SË NDËRTIMIT = 78 +27  
 POSEDUESI: VASILLAQ THOMA RUCI  
 LONORA TELI RUCI

x= 468972.86  
 y= 4446754.66

KRGJSH

x= 469062.86  
 y= 4446754.66

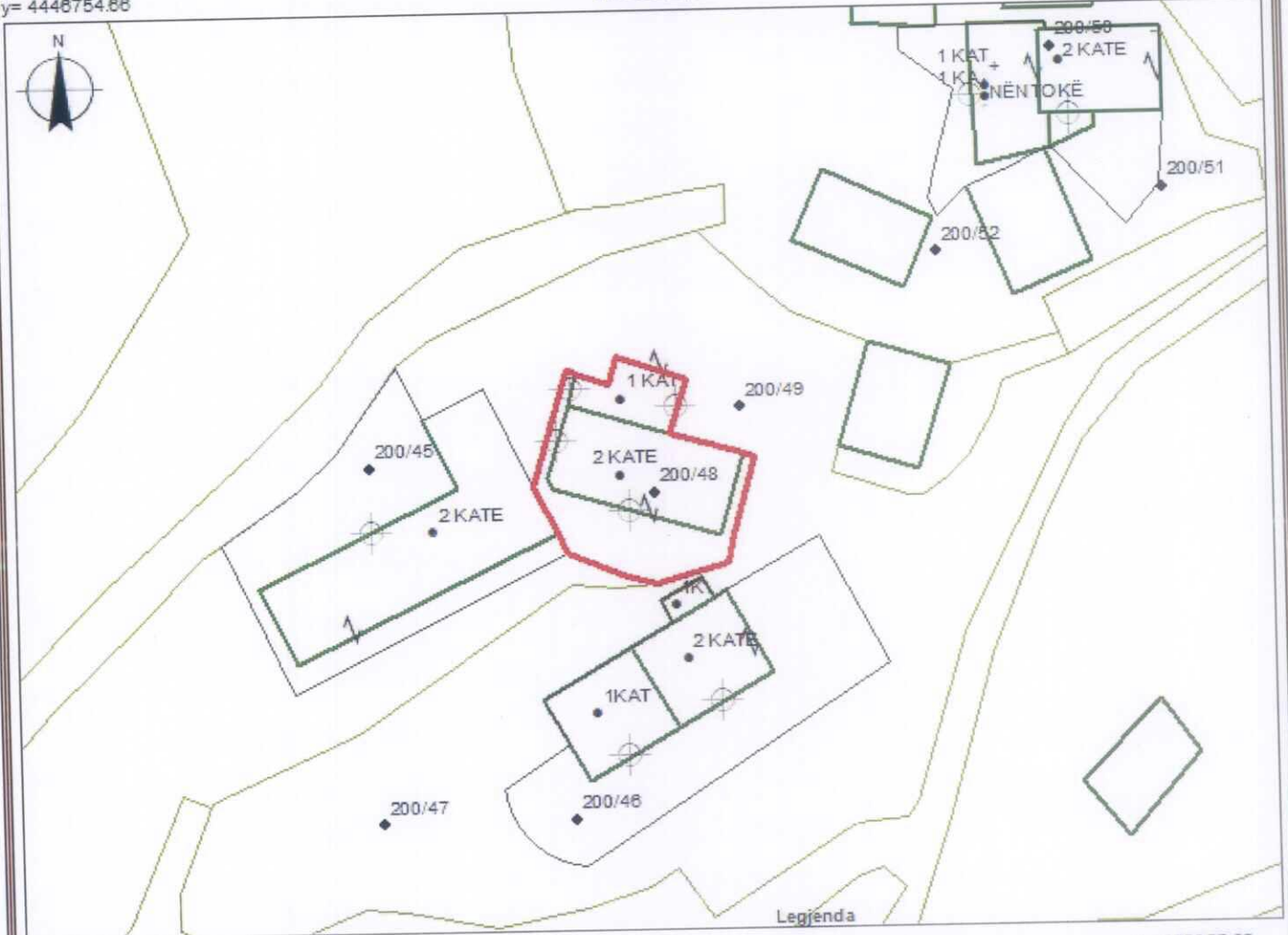

x= 468972.86  
 y= 4446888.82

x= 469062.86  
 y= 4446888.82

**KUFITARËT:**

VERI Nr.Pas 200/49  
 JUG Nr.Pas 200/49  
 LINDJE Nr.Pas 200/49  
 PERENDIM Nr.Pas 200/45

HYRJANË OBJEKT

- KANALI
- OBJEKTI
- SIP. ME Ç.P.
- PARCELA
- KUFI PARCELE

**SEKTORI I HARTOGRAFISË:**

SPECIALIST VALBONA VELIU  
 PËRGJEGJËS ENERIK AVDU LI

**SEKTORI I TROJEVE PA TITULL :**

SPECIALIST IRIALD DERSHVAJ  
 PËRGJEGJËS ADISELDO BRAPAJ

DREJTOR / PËRFAQËSUES I SUBJEKTIT: KLODIAN emër

TROCI mbiemër nenahkrimi





# GENPLAN

DREJTORIA E ALUIZNI-T: VLORE

QARKU: VLORE

BA SHKIA: HIMARË

ZONA KADASTRALE: 1481

ADRESA E PA SURISË: DHËRMI

INDEKSI I HARTËS: K-34-136-(133-C)

SHKALLA: 1:500

DATA: 21/04/2021

NUMRI UNIK (INDEKS):

NR. I APLIKIMIT: 10939/2018

NR. PA SURISË: 200/238

SIPËRFAQE E PARCELËS NDËRTIMORE = 300

PR. SHTET = 20 PR. E TË TRETËVE = 20 PR. TË VET = 20

SIPËRFAQE E BAZËS SË NDËRTIMIT = 42

POSEDUESI:	ZAHARIA ANETA	STEFO FOTAQI	DUNI DUNI
	emër	atesia	mbiemër

x= 468378.05  
y= 4446885.15

KRGJSH

x= 468468.05  
y= 4446885.15

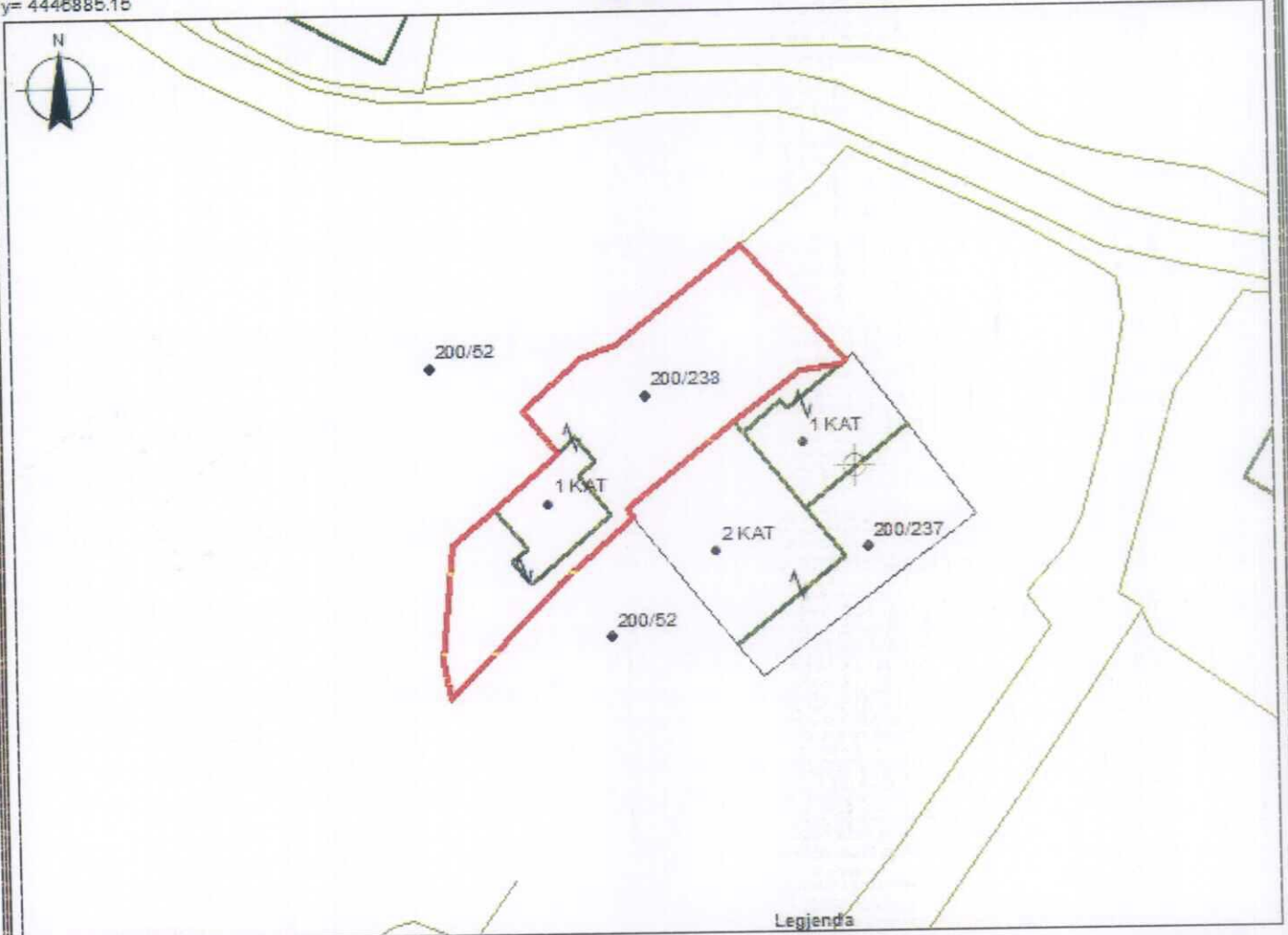

Legjenda

x= 468378.05  
y= 4446819.32

HYRJANË OBJEKT

x= 468468.05  
y= 4446819.32

KUFITARËT:

VERI	Nr.Pas	200/52
JUG	Nr.Pas	200/52; 200/237
LJNDJE	Nr.Pas	200/237; 200/52
PERENDIM	Nr.Pas	200/52

- KANALI
- OBJEKTI
- SIP. ME Ç.F.
- PARCELA
- KUFT PARCELE

SEKTORI I HARTOGRAFISË:

SPECIALIST	VALBONA	VELIU	
PËRGJEGJËS	ERDET	MANDI	

SEKTORI I TROJEVE PA TITULL

SPECIALIST	IRALD	DERVISHAJ	
PËRGJEGJËS	ADISELDO	RRAPAJ	

DREJTOR / PËRFAQËSUESI I SUBJEKTI:	KLODIAN	TROCI
	emër	mbiemër

nenshkrimi

# GENPLAN

ASHK : VLORE  
 QARKU: VLORE  
 BASHKIA: VLORE  
 ZONA KADASTRALE: 8603  
 ADRESA E PASHURISE: 28 NENTORI  
 INDEKSI I HARTES: VL-H-12  
 SHKALLA: 1:500  
 DATA: 29/06/2021

NUMRI UNIK (INDEKS):  
 NR. I APLIKIMIT: 4062  
 NR. PASHURISE: 8/841  
 SIPERFAQE E PARCELES NDERTIMORE = 98  
 PR. SHITET = 20 PR. E TE TRETIVE = 20 PR. TE VET = 20  
 SIPERFAQE E BAZES SE NDERTIMIT = 74  
 POSEDUESI: ALIL LUMTURI emër  
 SADIK SALI mbiemër  
 ALUSHI ALUSHI mbiemër

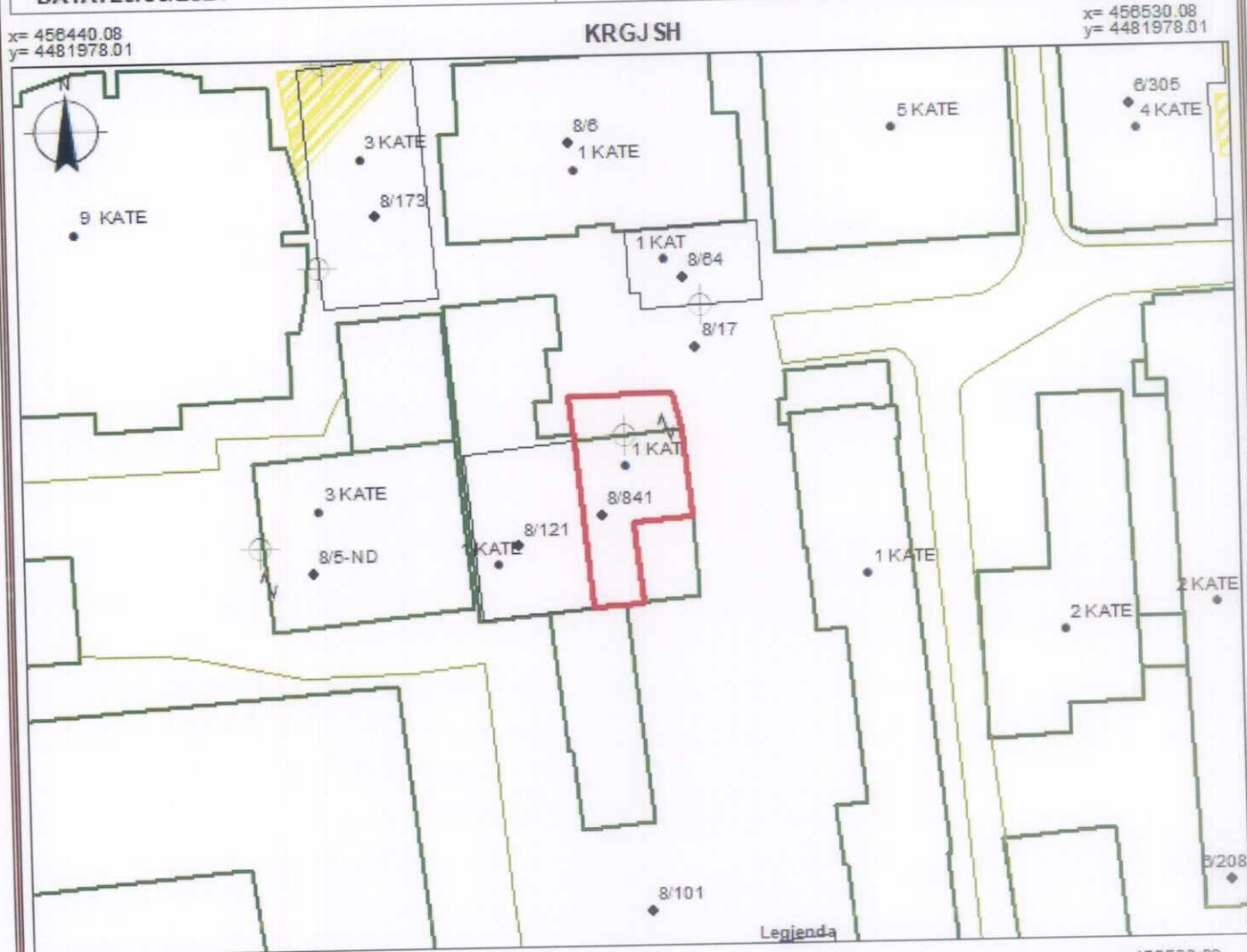

x=458440.08 y=4481912.17

**KUFITARËT:**  
 VERI Nr.Pas 8/17  
 JUG Nr.Pas 8/17  
 LINDJE Nr.Pas 8/17  
 PERENDIM Nr.Pas 8/121

- KANALI
- OBJEKTI
- SIP. ME C.P.
- PARCELA KUFIPARCELE

SEKTORI I HARTOGRAFISË:  
 SPECIALIST ERA ELMAZI  
 PËRGJEGJËS ENERIK AVDULI

SEKTORI I TROJEVE PA TITULL  
 SPECIALIST IRIALD DERSHVAJ  
 PËRGJEGJËS ADISELDO RRAPAJ

DREJTOR / PËRFAQËSUES I SUBJEKTIT: KLODIAN emër  
 TROCI mbiemër  
 nënshkrimi



# GENPLAN

ASHK : VLORË  
QARKU: VLORË  
BA SHKIA: VLORË  
ZONA KADA STRALE: 8601  
ADRESA E PA SURISË: HAJRO ÇAKËRRI  
INDEKSI I HARTËS: VL-I-13  
SHKALLA: 1:500  
DATA: 22/06/2021

## NUMRI UNIK (INDEKS):

NR. I APLIKIMIT: 2050  
NR. PA SURISË: 16/90  
SIPËRFAQE E PARCELËS NDËRTIMORE = 275  
PR. SHTET = 30 PR. E TË TRETËVE = 30 PR. TË VET = 30  
SIPËRFAQE E BAZËS SË NDËRTIMIT = 32  
POSEDUESI: EDA MEHDI DUSHALLARI  
emër atesia mbiemër

x= 456865.2  
y= 4481509.29

KRGJSH

x= 456955.2  
y= 4481509.29

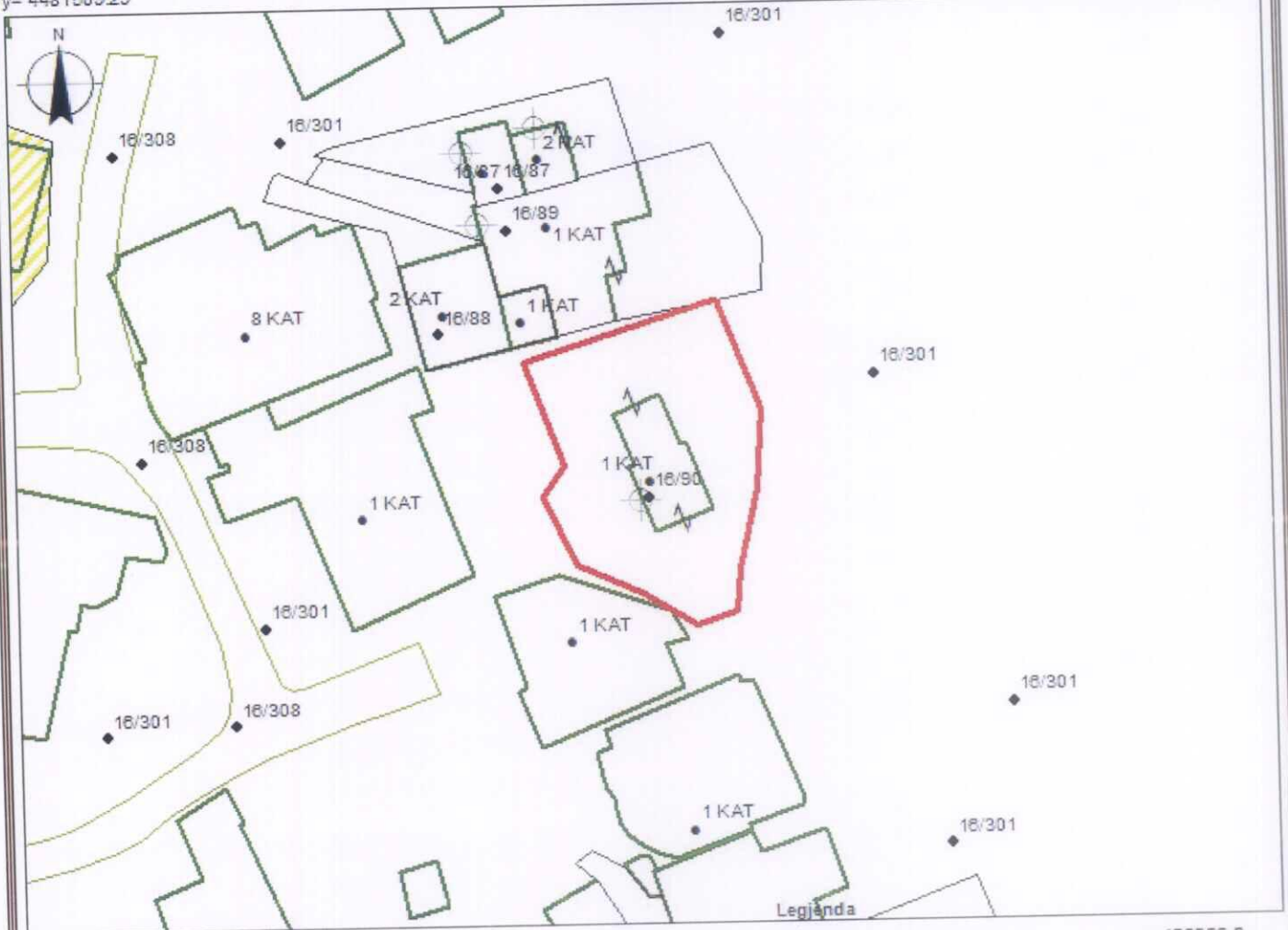

x= 456865.2  
y= 4481443.45

x= 456955.2  
y= 4481443.45

## KUFITARËT:

VERI Nr.Pas 16/89  
JUG Nr.Pas 16/301  
LINDJE Nr.Pas 16/301  
PERENDIM Nr.Pas 16/301

HYRJANË OBJEKT

- KANALI
- OBJEKTI
- SIP. ME Ç.F.
- PARCELA
- KUFI PARCELE

## SEKTORI I HARTOGRAFISË:

SPECIALIST VALBONA VELIU  
PËRGJEGJËS ENERIK AVDULI

## SEKTORI I TROJEVE PA TITULL

SPECIALIST IRIALD DERVISHAJ  
PËRGJEGJËS ADISELDO RRAPAJ

DREJTOR / PËRFAQËSUESI I SUBJEKTI: KLODIAN  
emër

TROCI  
mbiemër



# GENPLAN

ASHK : VLORË  
 QARKU: VLORË  
 BASHKIA: VLORË  
 ZONA KADA STRALE: 8603  
 ADRESA E PASHURISË: 28 NENTORI  
 INDEKSI I HARTËS: VL-H-12  
 SHKALLA: 1:500  
 DATA: 29/06/2021

NUMRI UNIK (INDEKS):  
 NR. I APLIKIMIT: 4062  
 NR. PASHURISË: 8/841  
 SIPËRFAQE E PARCELËS NDËRTIMORE = 98  
 PR. SHITET = 20 PR. E TË TRETËVE = 20 PR. TË VET = 20  
 SIPËRFAQE E BAZËS SË NDËRTIMIT = 74  
 POSEDUESI: ALIL LUMTURI SADIK SALLI ALUSHI ALUSHI

x= 458440.08  
 y= 4481978.01

KRGJSH

x= 458530.08  
 y= 4481978.01

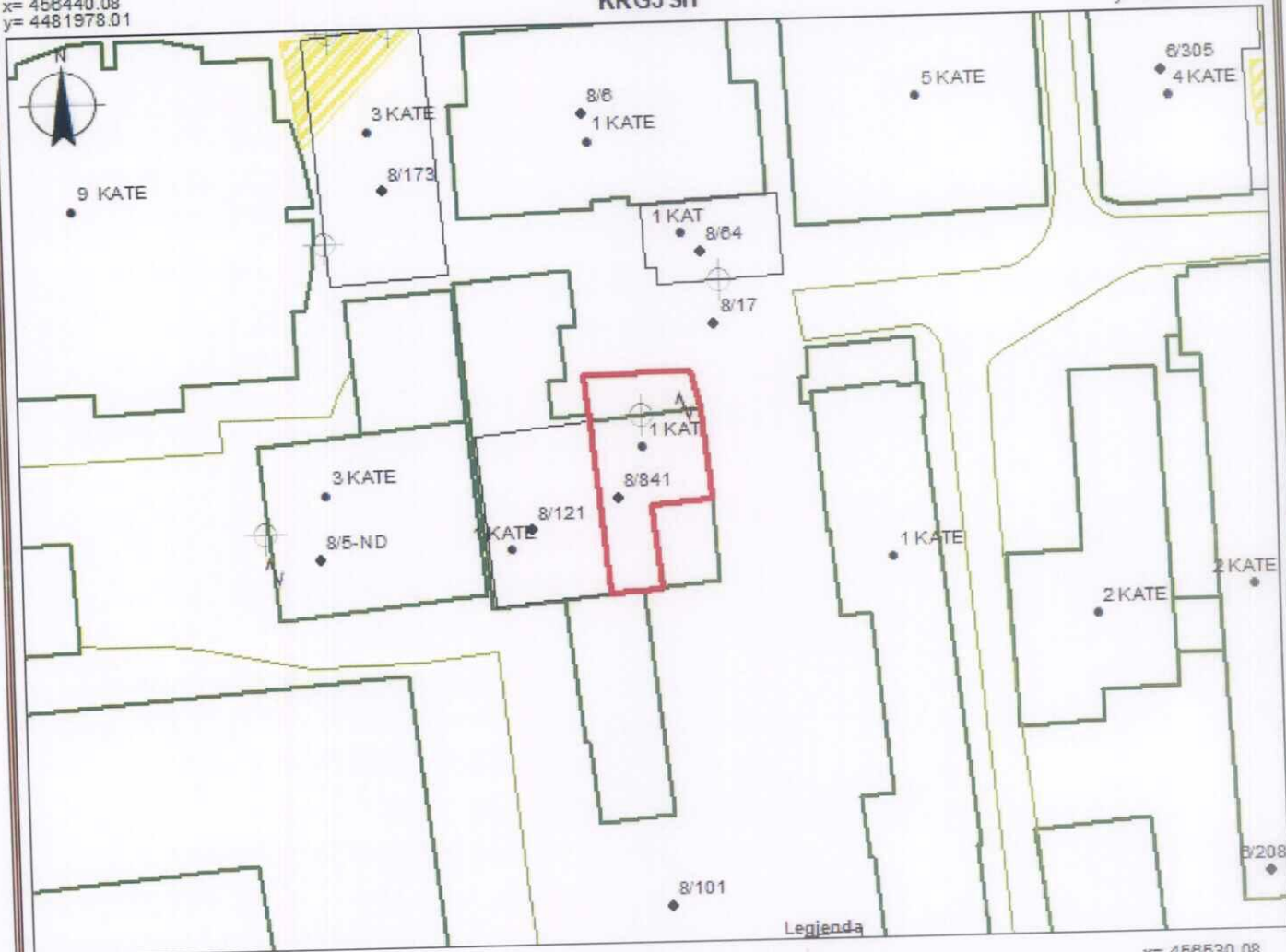

x= 458440.08  
 y= 4481912.17

x= 458530.08  
 y= 4481912.17

KUFITARËT:  
 VERI Nr.Pas 8/17  
 JUG Nr.Pas 8/17  
 LINDJE Nr.Pas 8/17  
 PERENDIM Nr.Pas 8/121

- KANALI
- OBJEKTI
- SIP. ME Ç.P.
- PARCELA
- KUPI PARCELE

SEKTORI I HARTOGRAFISË:

SPECIALIST ERA ELMAZI  
 PËRGJEGJËS ENERIK AVDULI

SEKTORI I TROJËVE PA TITULL

SPECIALIST (RIALD) DERMISHAJ  
 PËRGJEGJËS ADISELDO RRAPAJ

DREJTOR / PËRFAQËSUES I SUBJEKTIT: KLODIAN emër

TROCI mbiemër nënshkrim



# GENPLAN

**ASHK :** VLORE  
**QARKU:** VLORE  
**BA SHKIA:** VLORE  
**ZONA KADA STRALE:** 8604  
**ADRESA E PA SURISE:** PAVARËSIA  
**INDEKSI I HARTËS:** VL - N - 11  
**SHKALLA:** 1:500  
**DATA:** 17/05/2021

**NUMRI UNIK (INDEKS):**  
**NR. I APLIKIMIT:** 1969  
**NR. PA SURISË:** 32/588  
**SIPËRFAQE E PARCELËS NDËRTIMORE =** 79  
**PR. SHTET =** 30 **PR. E TË TRETËVE =** 10 **PR. TË VET =** 10  
**SIPËRFAQE E BAZËS SË NDËRTIMIT =** 41  
**POSEDUESI:** FASLLI PASHO AGALLIU  
 VIOLETA FIQIRI AGALLIU  
 emër atesia mbiemër

x= 456031.42  
y= 4480030.46

KRGJSH

x= 456121.42  
y= 4480030.46

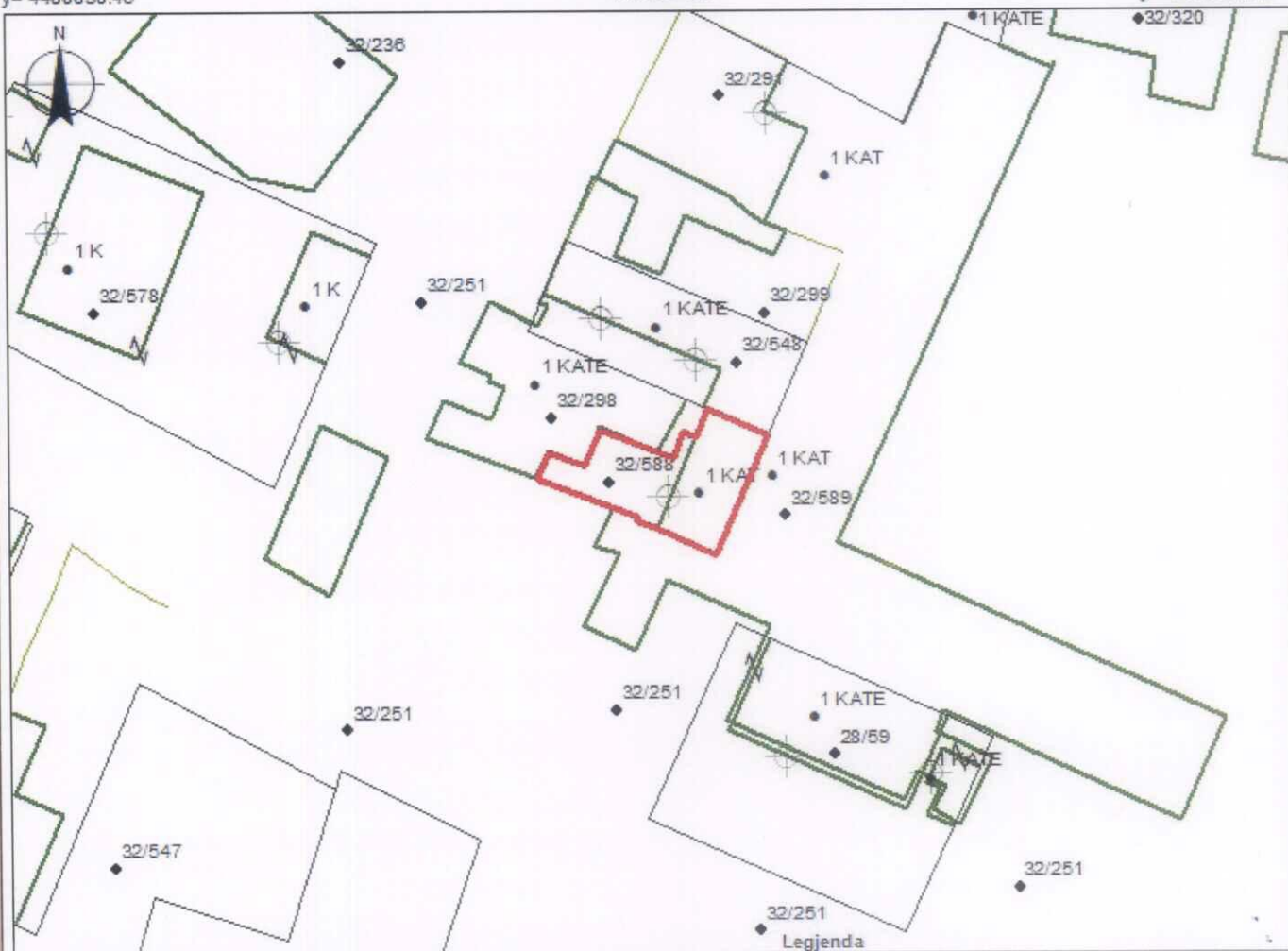

x= 456031.42  
y= 4479964.62

x= 456121.42  
y= 4479964.62

HYRJANË OBJEKT

**KUFITARËT:**

**VERI** Nr.Pas 32/548; 32/298  
**JUG** Nr.Pas 32/251  
**LINDJE** Nr.Pas 32/589  
**PERENDIM** Nr.Pas 32/298

- KANALI
- OBJEKTI
- SIP. ME Ç.P.
- PARCELA
- KUFI PARCELE

**SEKTORI I HARTOGRAFISË:**

**SPECIALIST** ANISA NAQO  
**PËRGJEGJËS ERDET** MANDI

**SEKTORI I TROJVE PË TITULL:**

**SPECIALIST** IRIALD DERVISHAJ  
**PËRGJEGJËS** ADISELDO RRAPAJ

**DREJTOR / PËRFAQËSUES I SUBJEKTIT:** KLODIAN  
 emër

**TROCI**  
 mbiemër





# GENPLAN

ASHK : VLORE  
 QARKU: VLORE  
 BASHKIA: VLORE  
 ZONA KADASTRALE: 2870  
 ADRESA E PAsURISË: PANAJA  
 INDEKSI I HARTËS: K-34-123-(112-A)  
 SHKALLA: 1:500  
 DATA: 25/02/2021

NUMRI UNIK (INDEKS):  
 NR. I APLIKIMIT: 7693  
 NR. PAsURISË: 250/92  
 SIPËRFAQE E PARCELËS NDËRTIMORE = 300  
 PR. SHTET = 10 PR. E TË TRETËVE = 70 PR. TË VET 20  
 SIPËRFAQE E BAZËS SË NDËRTIMIT = 105  
 POSEDUE SI: ALEKSANDËR HEKURAN BENDAJ  
 KIMETE RUSHAN BENDAJ

x= 455101.68  
y= 4489402.64

KRGJSH

x= 455191.68  
y= 4489402.64

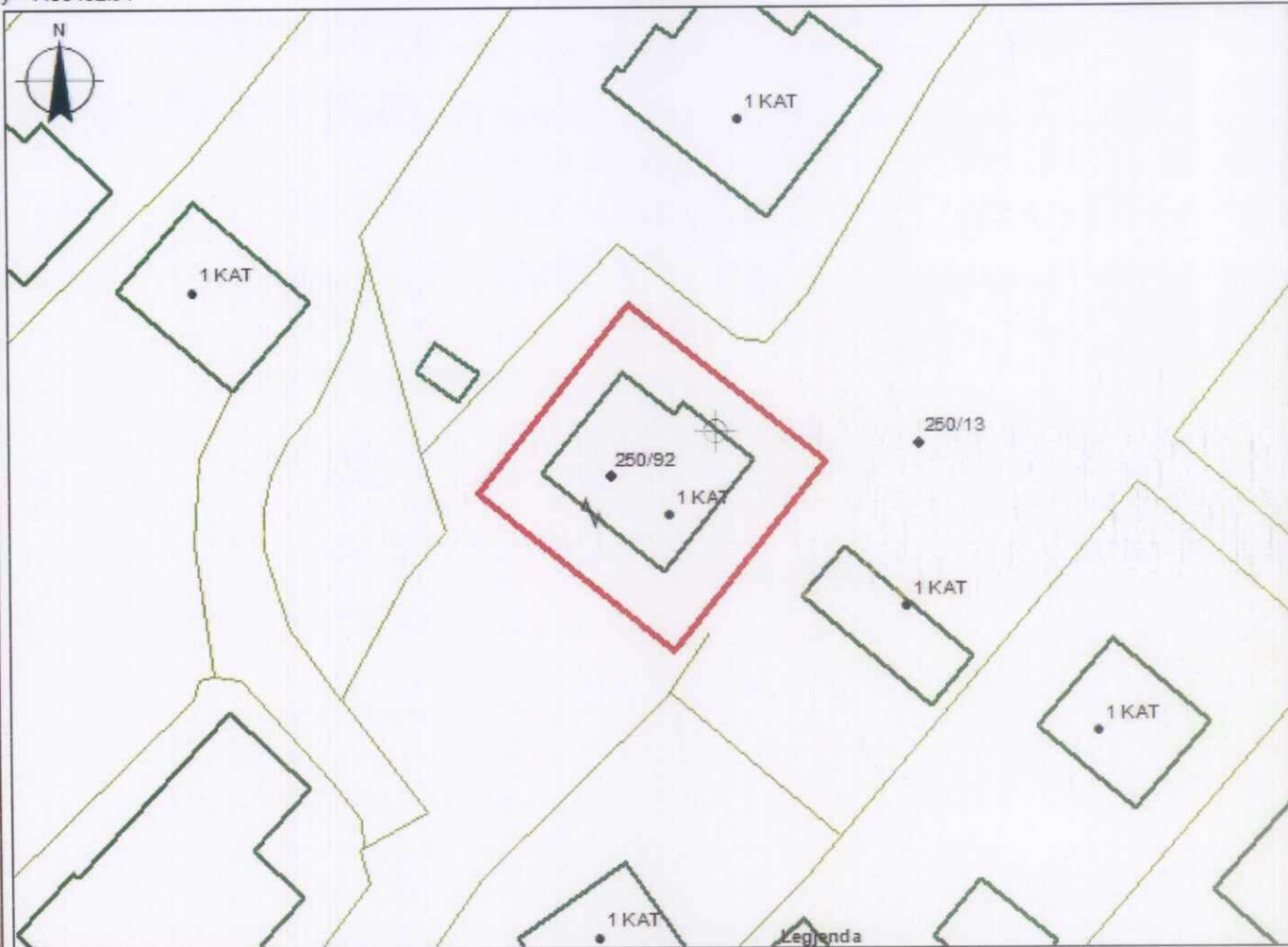

x= 455101.68  
y= 4489338.8

HYRJANË OBJEKT

x= 455191.68  
y= 4489338.8

**KUFITARËT:**

VERI Nr.Pas 250/13  
 JUG Nr.Pas 250/13  
 LINDJE Nr.Pas 250/13  
 PERENDIM Nr.Pas 250/13

- KANALI
- OBJEKTI
- SIP. ME Ç.P.
- PARCELA
- KUPI PARCELE

**SEKTORI I HARTOGRAFISË:**

SPECIALIST ANISA NAQO  
 PËRGJEGJËS ERDET MANDI

**SEKTORI I TROJEVE PATITULL:**

SPECIALIST IRIALD DERVISHAJ  
 PËRGJEGJËS ADISELDO RRAPAJ

DREJTOR / PËRFAQËSUES I SUBJEKTIT: KLODIAN  
emër

TROCI  
mbiemër



# GENPLAN

**ASHK :** VLORE  
**QARKU:** VLORE  
**BA SHKIA:** VLORE  
**ZONA KADASTRALE:** 8602  
**ADRESA E PA SURISË:** 10 KORRIKU  
**INDEKSI I HARTËS:** VL-P-14  
**SHKALLA:** 1:500  
**DATA:** 07/06/2021

## NUMRI UNIK (INDEKS):

**NR. I APLIKIMIT:** 8119  
**NR. PA SURISË:** 21/320  
**SIPËRFAQE E PARCELËS NDËRTIMORE =** 300  
**PR. SHTET = 20 PR. E TË TRETËVE = 10 PR. TË VET = 10**  
**SIPËRFAQE E BAZËS SË NDËRTIMIT =** 71+9  
**POSEDUESI:** ZONJUSHE VELO IMERAJ  
 emër atesia mbiemër

x= 457362.84  
y= 4479360.44

KRGJ SH

x= 457452.84  
y= 4479360.44



x= 457362.84  
y= 4479294.6

HYRJA NË OBJEKT

x= 457452.84  
y= 4479294.6

### KU FITARËT:

**VERI** Nr.Pas 21/302  
**JUG** Nr.Pas 21/322:21/302  
**LINDJE** Nr.Pas 21/302  
**PERENDIM** Nr.Pas 21/321

- KANALI
- OBJEKTI
- SIP. ME Ç.F.
- PARCELA
- KU FITARCE LE

### SEKTORI I HARTOGRAFISË:

**SPECIALIST** VALBONA VELIU  
**PËRGJEGJËS ERDET** MANDI

### SEKTORI I TROJEVE PA TITULL :

**SPECIALIST** IRIALD DERVISHAJ  
**PËRGJEGJËS** ADISELDO RRAPAJ

**DREJTOR / PËRFAQËSUESI I SUBJEKTIT:** KLODIAN  
 emër

**TROÇI**  
 mbiemër nënshkrimi