



REPUBLIKA E SHQIPËRISË  
AGJENCIA SHTETËRORE E KADASTRES  
DREJTORIA VENDORE GJIROKASTËR

Nr. 3438 Prot.

Gjirokaster, më 26.01/2021

Lënda: Kërkesë për afishim publik

Drejtuar: Bashkia Dropull

Për dijeni: Agjencia Shtetërore e Kadastrës,  
Z. Artan Lame  
Drejtor I Përgjithshëm

Tiranë

Bashkëlidhur kësaj shkrese, po ju dërgojmë për afishim publik pranë institucionit tuaj dokumentacionin referuar pikës nr.22 të VKM-se nr. 827 datë 30.09.2020, nenit 34 të Ligjit nr.20/2020 "Për përfundimin e proceseve kalimtare të pronësive në RSH" si dhe Ligjit nr.111/2018 "Për Kadastrën", për pasurinë: **nr. 163/1111 z.k. 1476** (me sipërfaqe baze ndërtimi 105 m2 dhe 300 m2 sipërfaqe parcele ndërtimore) objekt banimi 2 kate ndodhur në fshatin "Dervician", Bashkia Dropull në bashkëpronësi të **Zj.Lefkothea Llambi Toslluku, Z.Aleko Jano Toslluku, Zj.Hrisulla Jano Toslluku**

1. Kopje të Genplanit përgatitur nga Drejtoria Vendore e ASHK Gjirokastër.
2. Proces-verbal (në 2 kopje)

Kjo shpallje si dhe dokumentacioni përkatës duhet të qëndrojnë të afishuara për një periudhë kohore 30-ditore, në përfundim të së cilës lutemi të na përcillni zyrtarisht Proces-verbalin të nën shkruar nga ana e përfaqësuesit tuaj.

Lutemi qytetarëve të verifikojnë pasurinë e paluajtshme që është në afishim.

Të gjitha pretendimet në lidhje me këtë pasuri duhet t'i bëhen të ditur Drejtorit të Drejtorisë Vendore të ASHK-Gjirokastër.

DREJTOR

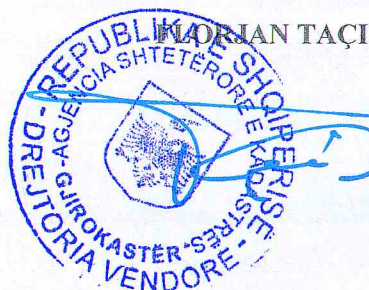

# GENPLAN

DREJTORIA E ALUIZNI-T: GJIROKASTËR  
 QARKU: GJIROKASTËR  
 BASHKIA: DROPULL  
 ZONA KADASTRALE: 1476  
 ADRESA E PA SURISË: DERVICIAN  
 INDEKSI I HARTËS: K-34-137-(230-B)  
 SHKALLA: 1:500  
 DATA: 14/07/2021

NUMRI UNIK (INDEKS): 06\_9023916  
 NR. I APLIKIMIT: 2940  
 NR. PA SURISË: 163/1111  
 SIPËRFAQE E PARCELËS NDËRTIMORE = 300  
 PR. SHTET = PO PR. E TË TRETËVE = JO PR. TË VET = JO  
 SIPËRFAQE E BAZËS SË NDËRTIMIT = 105  
 POSEDUESI: LEFKOTHEA LLAMBI TOSLLUKU

emër atesia mbiemër

x= 514902.63  
 y= 4433087.07

KRGJSH

x= 514992.63  
 y= 4433087.07

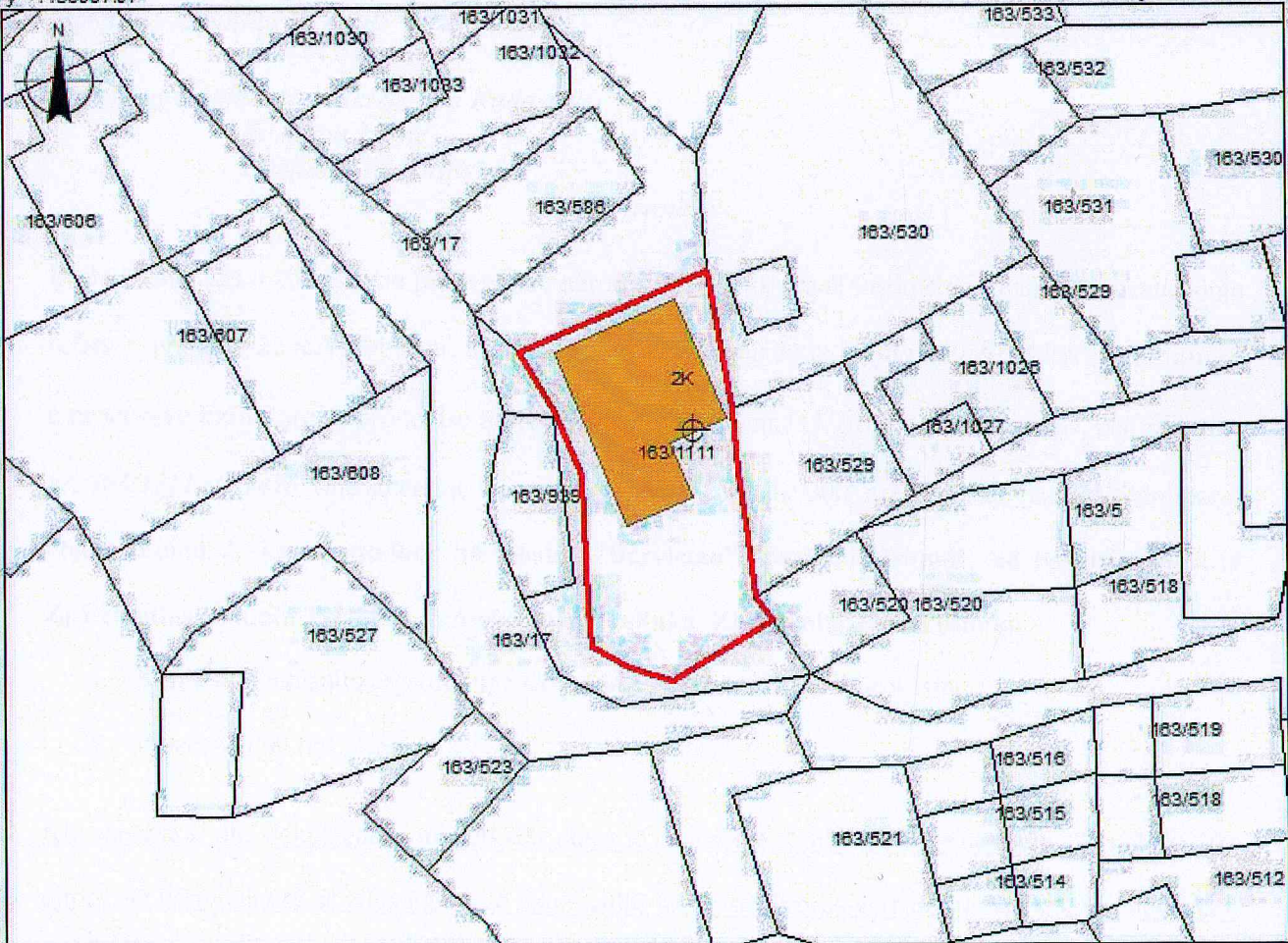

x= 514902.63  
 y= 4433021.24

x= 514992.63  
 y= 4433021.24

**KUFITARËT:**

VERI Nr.Pas 163/586  
 JUG Nr.Pas 163/528  
 LINDJE Nr.Pas 163/530;163/529;163/520  
 PERENDIM Nr.Pas 163/528

**Legjenda**

- Hyrja
- Ndertesja
- KUFIPARCELE

**SEKTORI I HARTOGRAFISË:**

SPECIALIST FATION MERKURI  
 PËRGJEGJËS KRISTJANA SHONI

**SEKTORI I ÇËSHTJEVE TË PRONËSISË:**

SPECIALIST LEONARD MUHO  
 PËRGJEGJËS ORGESA HASKA

DREJTOR / PËRFAQËSUESI SUBJEKTIT: FLORJAN  
 emër

TAÇI  
 mbiemër nënshkrimi





REPUBLIKA E SHQIPËRISË  
AGJENCIA SHTETERORE E KADASTRES  
DREJTORIA VENDORE GJIROKASTËR

Nr. 3437 Prot.

Gjirokaster, më 26/04/2021

Lënda: Kërkesë për afishim publik

Drejtuar: Bashkia Libohovë

Për dijeni: Agjencia Shtetërore e Kadastrës,  
Z. Artan Lame  
Drejtor I Përgjithshëm

Tiranë

Bashkëlidhur kësaj shkrese, po ju dërgojmë për afishim publik pranë institucionit tuaj dokumentacionin referuar pikës nr.22 të VKM-se nr. 827 datë 30.09.2020, nenit 34 të Ligjit nr.20/2020“Për përfundimin e proceseve kalimtare të pronësive në RSH” si dhe Ligjit nr.111/2018 “Për Kadastrën”, për pasurinë: **nr. 3/15 zk. 3355** (me sipërfaqe baze ndërtimi 55 m<sup>2</sup> dhe 300 m<sup>2</sup> sipërfaqe parcele ndërtimore) objekt banimi 1 kat ndodhur në fshatin "Sheper", Bashkia Libohovë në bashkëpronësi të Z.Ilia Jorgji Kuro dhe Zj.Jorlanda Mihal Kuro

1. Kopje të Genplanit përgatitur nga Drejtoria Vendore e ASHK Gjirokastër.
2. Proces-verbal (në 2 kopje)

Kjo shpallje si dhe dokumentacioni përkatës duhet të qëndrojnë të afishuara për një periudhë kohore 30-ditore, në përfundim të së cilës lutemi të na përcillni zyrtarisht Proces-verbalin të nën shkruar nga ana e përfaqësuesit tuaj.

Lutemi qytetarëve të verifikojnë pasurinë e paluajtshme që është në afishim.

Të gjitha pretendimet në lidhje me këtë pasuri duhet t'i bëhen të ditur Drejtorit të Drejtorisë Vendore të ASHK-Gjirokastër.

DREJTOR

ILIRI ANTAÇI



# GENPLAN

DREJTORIA E ALUIZNI-T: GJIROKASTËR

QARKU: GJIROKASTËR

BA SHKIA: LIBOHOVË

ZONA KADASTRALE: 3355

ADRESA E PA SURISË: SHEPER

INDEKSI I HARTËS: K-34-137-(122-D)

SHKALLA: 1:500

DATA: 21/07/2021

NUMRI UNIK (INDEKS): 06\_9001869

NR. I APLIKIMIT: 79

NR. PA SURISË: 3/15

SIPËRFAQE E PARCELËS NDËRTIMORE = 300

PR. SHTET = PO PR. E TË TRETËVE = JO PR. TË VET = JO

SIPËRFAQE E BAZËS SË NDËRTIMIT = 55

POSEDUESI: ILIA JORGJI KURO  
emër atesia mbiemër

x= 528108.64  
y= 4448632.12

KRGJSH

x= 528198.64  
y= 4448632.12

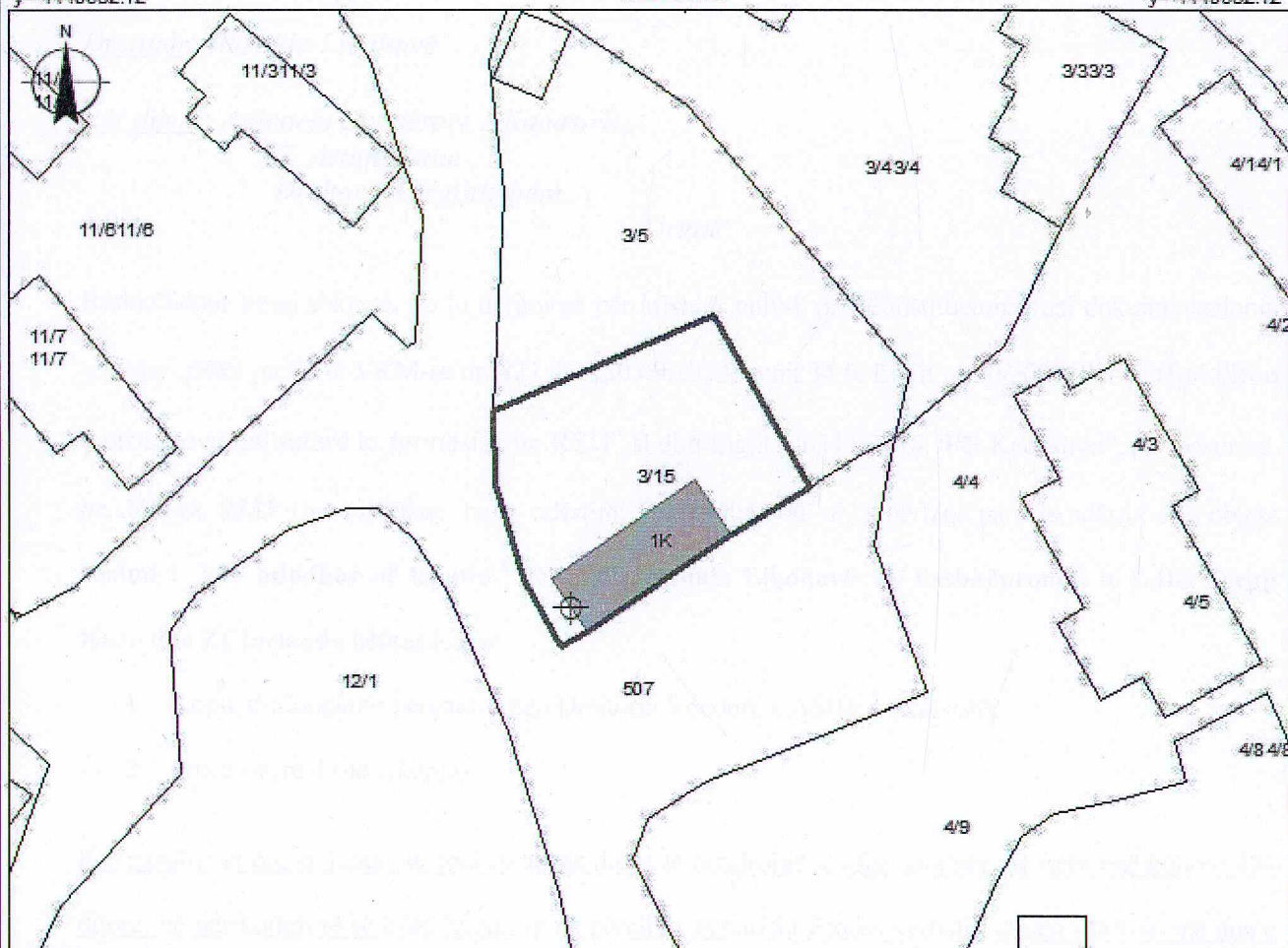

x= 528108.64  
y= 4448568.28

x= 528198.64  
y= 4448568.28

**KUFITARË T:**

VERI Nr.Pas 3/5  
JUG Nr.Pas 507  
LINDJE Nr.Pas 3/5  
PERENDIM Nr.Pas 507

**Legjenda**

⊕ Hyrja  
■ Ndertesë  
— KUFIPARCELE

**SEKTORI I HARTOGRAFISË:**

SPECIALIST FATION MERKURI  
PËRGJEGJËS KRISTJANA SHONI

**SEKTORI I ÇËSHTJEVE TË PRONËSISË:**

SPECIALIST LEONARD MUHO  
PËRGJEGJËS ORGESA HASKA

DREJTOR / PËRFAQËSUESI I SUBJEKTIT: FLORJAN  
emër

TAÇI  
mbiemër





REPUBLIKA E SHQIPËRISË  
AGJENCIA SHTETËRORE E KADASTRES  
DREJTORIA VENDORE GJIROKASTËR

Nr. 3343 Prot.

Gjirokaster, më 16/7/2021

Lënda: Kërkesë për afishim publik

Drejtuar: Bashkia Libohovë

Për dijeni: Agjencia Shtetërore e Kadastrës,  
Z. Artan Lame  
Drejtor I Përgjithshëm

*Tiranë*

Bashkëlidhur kësaj shkrese, po ju dërgojmë për afishim publik pranë institucionit tuaj dokumentacionin referuar pikës nr.22 të VKM-se nr. 827 datë 30.09.2020, nenit 34 të Ligjit nr.20/2020“Për përfundimin e proceseve kalimtare të pronësive në RSH” si dhe Ligjit nr.111/2018 “Për Kadastrën”, për pasurinë: **nr.12/300 zk.2444** (me sipërfaqe baze ndërtimi 104 m<sup>2</sup> dhe 300 m<sup>2</sup> sipërfaqe parcele ndërtimore) objekt banimi 2 kate **ndodhur në lagjen "Marinë" në bashkëpronësi të Z.Sibe Jaço Bilibashi dhe të Zj. Borziloke Muharem Bilibashi**

1. Kopje të Genplanit përgatitur nga Drejtoria Vendore e ASHK Gjirokastër.
2. Proces-verbal (në 2 kopje)

Kjo shpallje si dhe dokumentacioni përkatës duhet të qëndrojnë të afishuara për një periudhë kohore 30-ditore, në përfundim të së cilës lutemi të na përcillni zyrtarisht Proces-verbalin të nën shkruar nga ana e përfaqësuesit tuaj.

Lutemi qytetarëve të verifikojnë pasurinë e paluajtshme që është në afishim.

Të gjitha pretendimet në lidhje me këtë pasuri duhet t'i bëhen të ditur Drejtorit të Drejtorisë Vendore të ASHK-Gjirokastër.

DREJTOR  
FLORJAN TAÇI



# GENPLAN

DREJTORIA E ALUIZNI-T: GJIROKASTËR

QARKU: GJIROKASTËR

BA SHKIA: LIBOHOVË

ZONA KADASTRALE: 2444

ADRESA E PA SURISË: MARINË

INDEKSI I HARTËS: LI-G,H-3,4

SHKALLA: 1:500

DATA: 14/07/2021

NUMRI UNIK (INDEKS):

06\_9002141

NR. I APLIKIMIT:

351

NR. PA SURISË:

12/300

SIPËRFAQE E PARCELËS NDËRTIMORE = 300

PR. SHTET = PO PR. E TË TRETËVE = JO PR. TË VET = JO

SIPËRFAQE E BAZËS SË NDËRTIMIT = 104

POSEDUESI:

SIBE

JAÇO

BILIBASHI

emër

atesia

mbiemër

x= 522728.72  
y= 4432151.13

KRGJSH

x= 522818.72  
y= 4432151.13

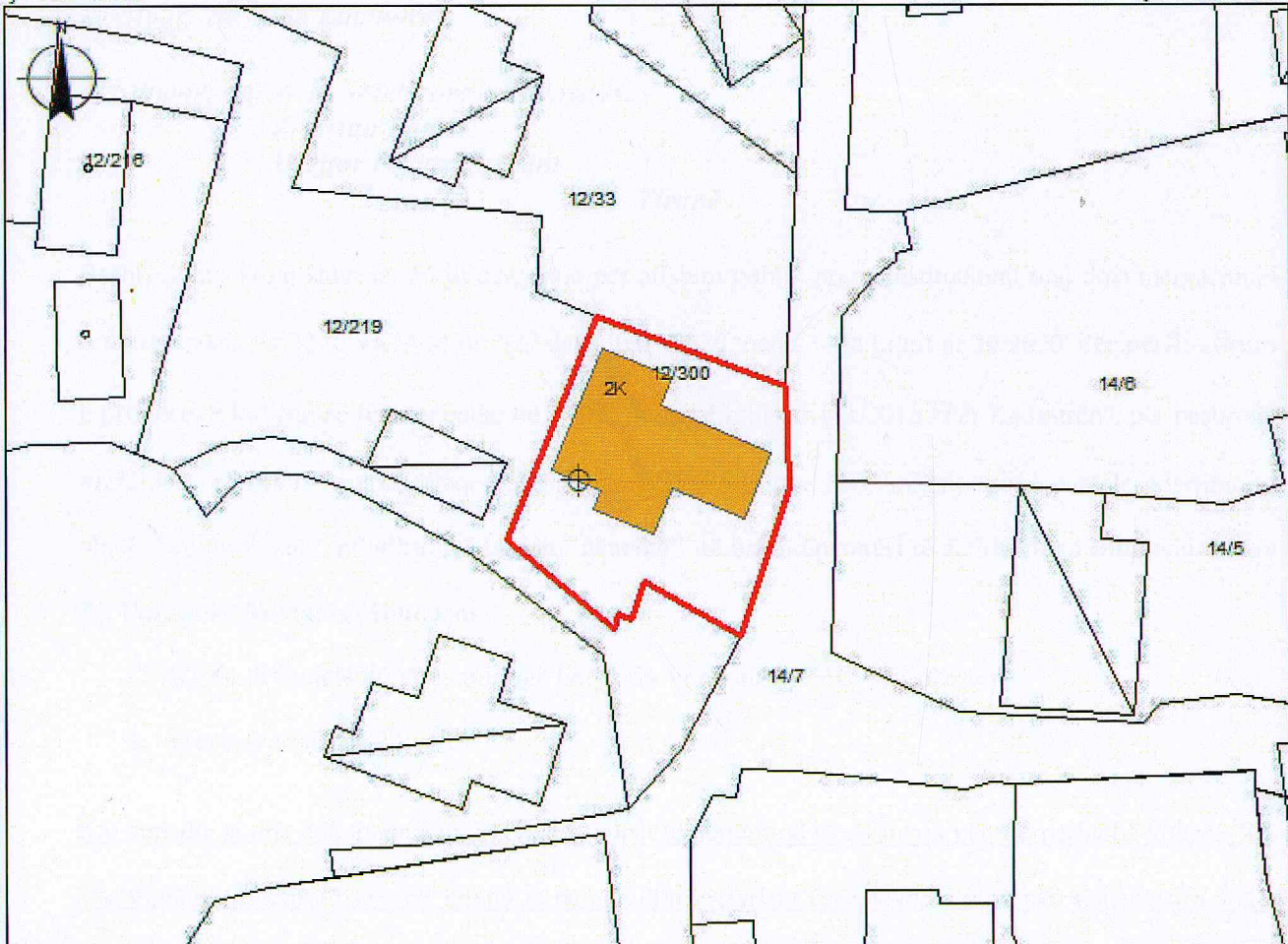

x= 522728.72  
y= 4432085.29

x= 522818.72  
y= 4432085.29

## KUFITARËT:

VERI Nr.Pas 12/33

JUG Nr.Pas 14/7

LINDJE Nr.Pas 14/7

PERENDIM Nr.Pas 12/219

## Legjenda

 Hyrja

 Ndertesa

 KUFIPARCELE

## SEKTORI I HARTOGRAFISË:

SPECIALIST FATION MERKURI

PËRGJEGJËS KRISTJANA SHONI

## SEKTORI I ÇËSHTJEVE TË PRONËSISË:

SPECIALIST LEONARD MUHO

PERGJEGJES ORGESA HASKA

DREJTOR / PËRFAQËSUESI I SUBJEKTI: FLORJAN

emër

TAÇI

mbiemër

nënshkrimi



REPUBLIKA E SHQIPËRISË  
AGJENCIA SHTETËRORE E KADASTRES  
DREJTORIA VENDORE GJIROKASTËR

Nr. 3345 Prot.

Gjirokaster, më 16/07/2021

Lënda: Kërkesë për afishim publik

Drejtuar: Bashkia Gjirokastër

Për dijëni: Agjencia Shtetërore e Kadastrës,  
**Z. Artan Lame**  
**Drejtor I Përgjithshëm**

*Tiranë*

Bashkëlidhur kësaj shkrese, po ju dërgojmë për afishim publik pranë institucionit tuaj dokumentacionin referuar pikës nr.22 të VKM-se nr. 827 datë 30.09.2020, nenit 34 të Ligjit nr.20/2020 "Për përfundimin e proceseve kalimtare të pronësive në RSH" si dhe Ligjit nr.111/2018 "Për Kadastrën", për pasurinë: **nr.300/442 zk.3933** (me sipërfaqe baze ndërtimi 107 m<sup>2</sup> dhe 300 m<sup>2</sup> sipërfaqe parcele ndërtimore) objekt banimi 1 kat **ndodhur në fshatin "Zhulat" në bashkëpronësi të Z. Xhemil Hasan Gërxfholli dhe të Zj. Nedo Jupe Gërxfholli**

1. Kopje të Genplanit përgatitur nga Drejtoria Vendore e ASHK Gjirokastër.
2. Proces-verbal (në 2 kopje)

Kjo shpallje si dhe dokumentacioni përkatës duhet të qëndrojnë të afishuara për një periudhë kohore 30-ditore, në përfundim të së cilës lutemi të na përcillni zyrtarisht Proces-verbalin të nën shkruar nga ana e përfaqësuesit tuaj.

Lutemi qytetarëve të verifikojnë pasurinë e paluajtshme që është në afishim.

Të gjitha pretendimet në lidhje me këtë pasuri duhet t'i bëhen të ditur Drejtorit të Drejtorisë Vendore të ASHK-Gjirokastër.

DREJTOR  
FLORJAN TAÇI

# GENPLAN

DREJTORIA E ALUIZNI-T: GJIROKASTËR  
QARKU: GJIROKASTËR  
BA SHKIA: GJIROKASTËR  
ZONA KADASTRALE: 3933  
ADRESA E PA SURISË: ZHULAT  
INDEKSI I HARTËS: K-34-136-(176-B)  
SHKALLA: 1:500  
DATA: 09/07/2021

NUMRI UNIK (INDEKS):

NR. I APLIKIMIT: 871  
NR. PA SURISË: 300/442  
SIPËRFAQE E PARCELËS NDËRTIMORE = 300  
PR. SHTET = PO PR. E TË TRETËVE = JO PR. TË VET = JO  
SIPËRFAQE E BAZËS SË NDËRTIMIT = 107  
POSEDUESI: XHEMIL HASAN GËRXXHOLLI  
emër atesia mbiemër

x= 498955  
y= 4442720.05

KRGJSH

x= 499045  
y= 4442720.05

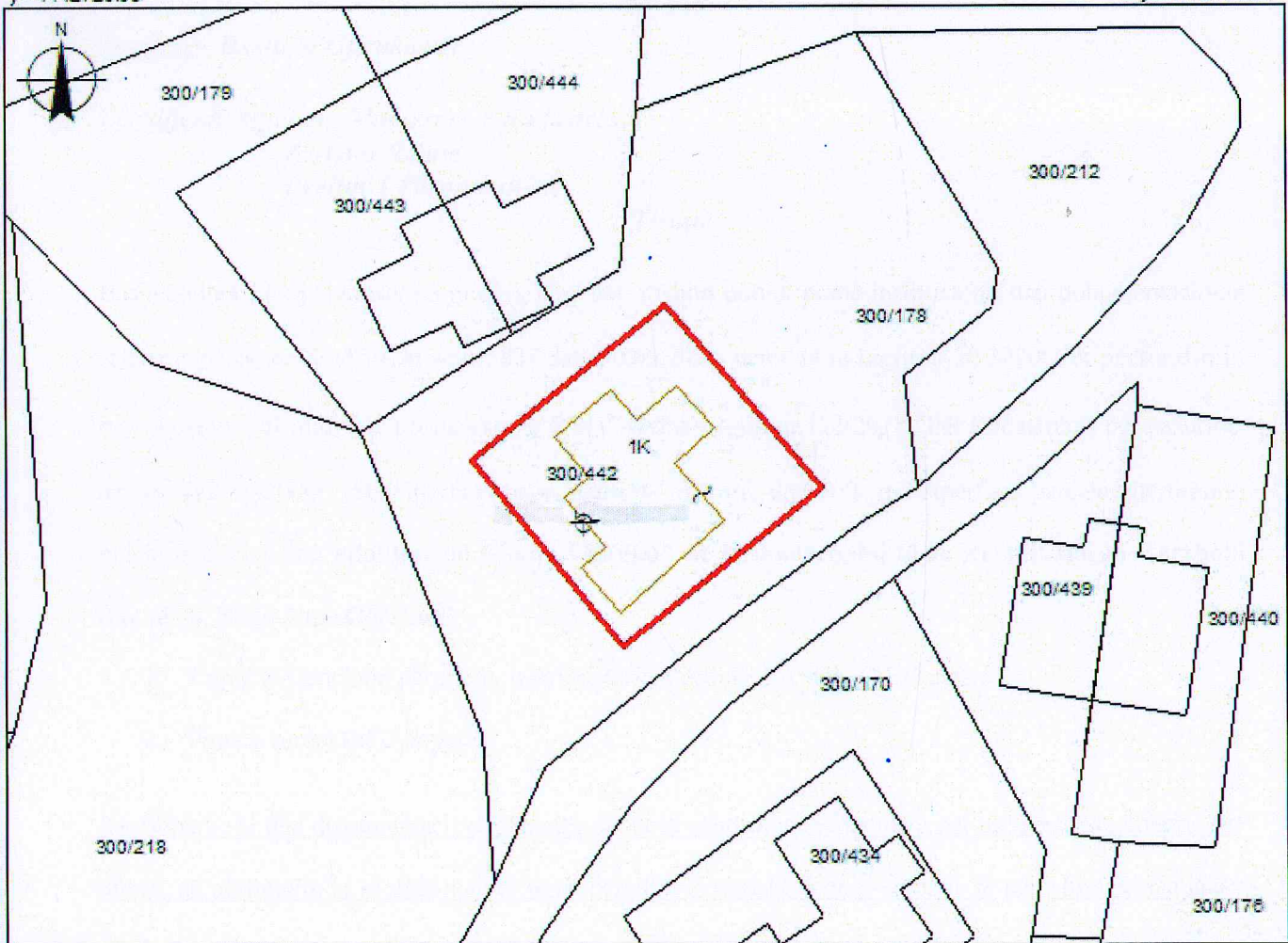

x= 498955  
y= 4442654.21

x= 499045  
y= 4442654.21

## KUFITARËT:

VERI Nr.Pas 300/178  
JUG Nr.Pas 300/178  
LINDJE Nr.Pas 300/178  
PERENDIM Nr.Pas 300/178

## Legjenda

— LINE  
□ OBJEKTI  
— KUFI PARCELE

## SEKTORI I HARTOGRAFISË:

SPECIALIST KRISTJANA SHONI  
PËRGJEGJËS AMARILDA KOLI

## SEKTORI I ÇËSHTJEVE TË PRONËSISË:

SPECIALIST LEONARD MUHO  
PËRGJEGJËS ORGESA HASKAR

DREJTOR / PËRFAQËSUESI SUBJEKTIT: FLORJAN  
emër

TAÇI  
mbiemër

nënshkrimi





REPUBLIKA E SHQIPËRISË  
AGJENCIA SHTETËRORE E KADASTRES  
DREJTORIA VENDORE GJIROKASTËR

Nr. 3344 Prot.

Gjirokaster, më 16/07/2021

Lënda: Kërkesë për afishim publik

Drejtuar: Bashkia Gjirokastër

Për dijeni: Agjencia Shtetërore e Kadastrës,  
Z. Artan Lame  
Drejtor I Përgjithshëm

Tiranë

Bashkëlidhur kësaj shkrese, po ju dërgojmë për afishim publik pranë institucionit tuaj dokumentacionin referuar pikës nr.22 të VKM-se nr. 827 datë 30.09.2020, nenit 34 të Ligjit nr.20/2020“Për përfundimin e proceseve kalimtare të pronësive në RSH” si dhe Ligjit nr.111/2018 “Për Kadastrën”, për pasurinë: **nr.10/500 zk.8541** (me sipërfaqe baze ndërtimi 76.6 m<sup>2</sup> dhe 300 m<sup>2</sup> sipërfaqe parcele ndërtimore) objekt banimi 2 kate **ndodhur në lagjen "Pllakë"** në bashkëpronësi të **Z.Aleko Kadri Xarba dhe të Zj. Djana Fahri Xarba**

1. Kopje të Genplanit përgatitur nga Drejtoria Vendore e ASHK Gjirokastër.
2. Proces-verbal (në 2 kopje)

Kjo shpallje si dhe dokumentacioni përkatës duhet të qëndrojnë të afishuara për një periudhë kohore 30-ditore, në përfundim të së cilës lutemi të na përcillni zyrtarisht Proces-verbalin të nën shkruar nga ana e përfaqësuesit tuaj.

Lutemi qytetarëve të verifikojnë pasurinë e paluajtshme që është në afishim.

Të gjitha pretendimet në lidhje me këtë pasuri duhet t'i bëhen të ditur Drejtorit të Drejtorisë Vendore të ASHK-Gjirokastër.

DREJTOR  
FLORJAN TACI



# GENPLAN

DREJTORIA E ALUIZNI-T: GJIROKASTËR  
QARKU: GJIROKASTËR  
BA SHKIA: GJIROKASTËR  
ZONA KADASTRALE: 8541  
ADRESA E PA SURISË: PLLAKË  
INDEKSI I HARTËS: GJ-H-8  
SHKALLA: 1:500  
DATA: 14/07/2021

NUMRI UNIK (INDEKS): 06\_9008202  
NR. I APLIKIMIT: 742  
NR. PA SURISË: 10/500  
SIPËRFAQE E PARCELËS NDËRTIMORE = 300  
PR. SHTET = JO PR. E TË TRETËVE = JO PR. TË VET = PO  
SIPËRFAQE E BAZËS SË NDËRTIMIT = 76,6  
POSEDUESI: ALEKO KADRI XARBA  
emër atesia mbiemër

x= 512418.31  
y= 4438239.35

KRGJSH

x= 512508.31  
y= 4438239.35

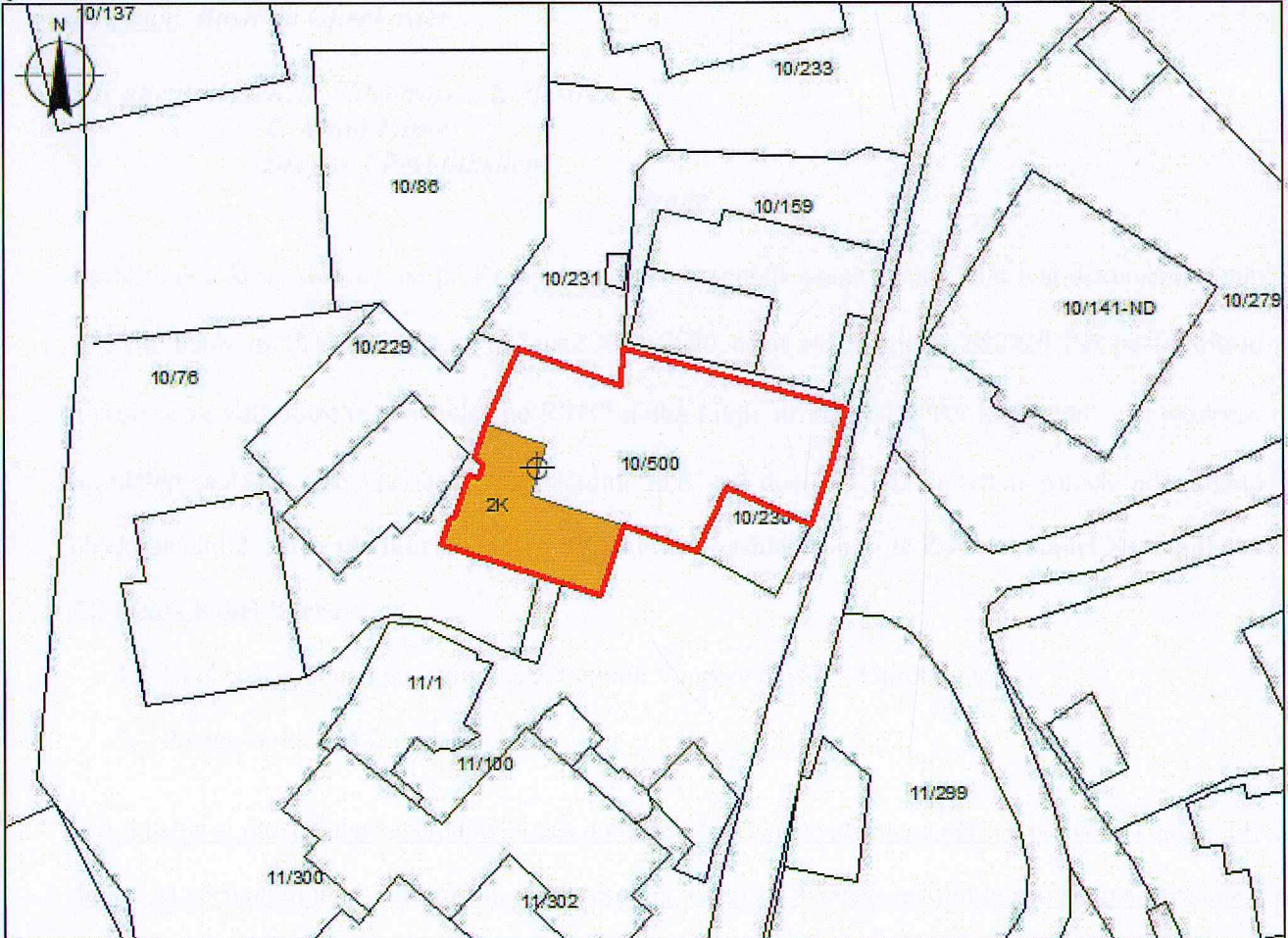

x= 512418.31  
y= 4438173.51

x= 512508.31  
y= 4438173.51

## KUFITARËT:

VERI Nr.Pas 10/231;10/159  
JUG Nr.Pas 10/230  
LINDJE Nr.Pas 10/25  
PERENDIM Nr.Pas 10/229

## Legjenda

- Hyrja
- Ndertesa
- KUFI PARCELE

## SEKTORI I HARTOGRAFISË:

SPECIALIST FATION MERKURI  
PËRGJEGJËS KRISTJANA SHONI

## SEKTORI I ÇËSHTJEVE TË PRONËSISË:

SPECIALIST LEONARD MUHO  
PËRGJEGJËS ORGESA HASKA

DREJTOR / PËRFAQËSUES I SUBJEKTIT: FLORJAN  
emër

TAÇI  
mbiemër nënshkrimi

DREJTORIA E ALUIZNI-T  
GJIROKASTËR



REPUBLIKA E SHQIPËRISË  
AGJENCIA SHTETËRORE E KADASTRES  
DREJTORIA VENDORE GJIROKASTËR

Nr. 3974 Prot.

Gjirokaster, më 28/07/2021

Lënda: Kërkesë për afishim publik

Drejtuar: Bashkia Gjirokastër

Për dijeni: Agjencia Shtetërore e Kadastrës,  
Z. Artan Lame  
Drejtor I Përgjithshëm

Tiranë

Bashkëlidhur kësaj shkrese, po ju dërgojmë për afishim publik pranë institucionit tuaj dokumentacionin referuar pikës nr.22 të VKM-se nr. 827 datë 30.09.2020, nenit 34 të Ligjit nr.20/2020“Për përfundimin e proceseve kalimtare të pronësive në RSH” si dhe Ligjit nr.111/2018 “Për Kadastrën”, për pasurinë: **nr. 24/150 zk. 8542** (me sipërfaqe baze ndërtimi 103+14 m<sup>2</sup> dhe 300 m<sup>2</sup> sipërfaqe parcele ndërtimore) objekt banimi 2 kate + objekt ndihmës 1 kat **ndodhur në lagjen "Manalat II", Bashkia Gjirokastër në bashkëpronësi të Z.Mato Haxhi Sinani dhe Zj.Ylbere Demo Sinani**

1. Kopje të Genplanit përgatitur nga Drejtoria Vendore e ASHK Gjirokastër.
2. Proces-verbal (në 2 kopje)

Kjo shpallje si dhe dokumentacioni përkatës duhet të qëndrojnë të afishuara për një periudhë kohore 30-ditore, në përfundim të së cilës lutemi të na përcillni zyrtarisht Proces-verbalin të nën shkruar nga ana e përfaqësuesit tuaj.

Lutemi qytetarëve të verifikojnë pasurinë e paluajtshme që është në afishim.

Të gjitha pretendimet në lidhje me këtë pasuri duhet t'i bëhen të ditur Drejtorit të Drejtorisë Vendore të ASHK-Gjirokastër.

DREJTOR

FLORJAN TACI



# GENPLAN

DREJTORIA E ALUIZNI-T: GJIROKASTËR  
QARKU: GJIROKASTËR  
BA SHKIA: GJIROKASTËR  
ZONA KADASTRALE: 8542  
ADRESA E PA SURISË: L.MANALAT II  
INDEKSI I HARTËS: GJ-L-7  
SHKALLA: 1:500  
DATA: 27/07/2021

NUMRI UNIK (INDEKS): 06\_9014666  
NR. I APLIKIMIT: 20  
NR. PA SURISË: 24/150  
SIPËRFAQE E PARCELËS NDËRTIMORE = 300  
PR. SHTET = PO PR. E TË TRETËVE = JO PR. TË VET = JO  
SIPËRFAQE E BAZËS SË NDËRTIMIT = 103+14  
POSEDUESI: MATO HAXHI SINANI  
emër atesia mbiemër

x= 511836.67  
y= 4437058.57

KRGJSH

x= 511826.67  
y= 4437058.57

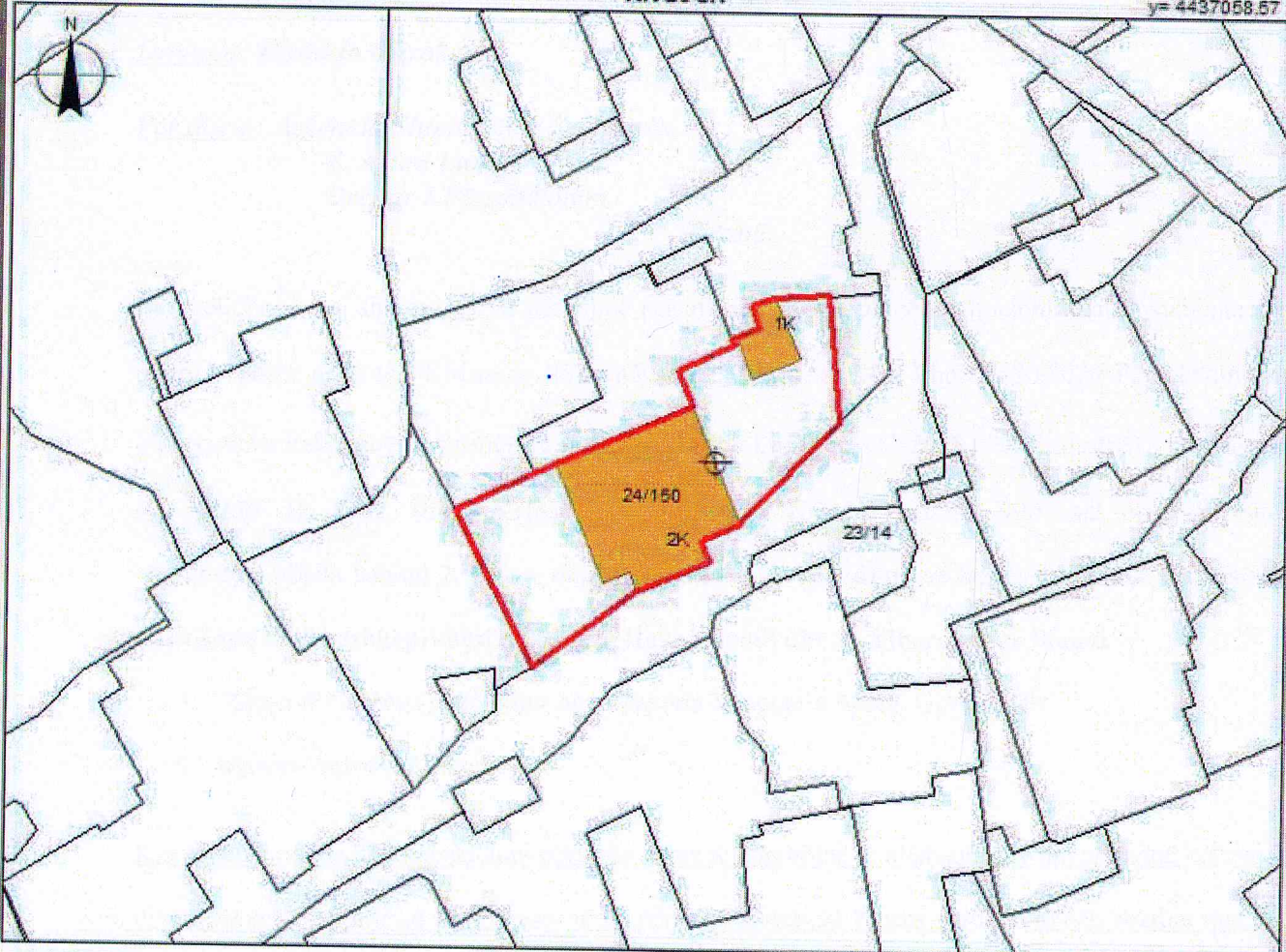

x= 511836.67  
y= 4436992.73

x= 511826.67  
y= 4436992.73

## KUFITARËT:

VERI Nr.Pas 24/14  
JUG Nr.Pas 23/13  
LINDJE Nr.Pas 24/16  
PERENDIM Nr.Pas 24/15

## Legjenda

⊕ Hyrja

■ Ndertesa

— KUPI PARCELE

## SEKTORI I HARTOGRAFISË:

SPECIALIST FATION MERKURI  
PËRGJEGJËS KRISTJANA SHONI

## SEKTORI I ÇËSHTJEVE TË PRONËSISË:

SPECIALIST LEONARD MUHO  
PËRGJEGJËS ORGESA HASKA

DREJTOR / PËRFAQËSUES I SUBJEKTIT: FLORJAN

TAÇI

emër

mbiemër

nënshkrim





REPUBLIKA E SHQIPËRISË  
AGJENCIA SHTETËRORE E KADASTRES  
DREJTORIA VENDORE GJIROKASTËR

Nr. 3473 Prot.

Gjirokaster, më 28/04 2021

Lënda: Kërkesë për afishim publik

Drejtuar: Bashkia Gjirokastër

Për dijeni: Agjencia Shtetërore e Kadastrës,  
Z. Artan Lame  
Drejtor I Përgjithshëm

*Tiranë*

Bashkëlidhur kësaj shkrese, po ju dërgojmë për afishim publik pranë institucionit tuaj dokumentacionin referuar pikës nr.22 të VKM-se nr. 827 datë 30.09.2020, nenit 34 të Ligjit nr.20/2020 "Për përfundimin e proceseve kalimtare të pronësive në RSH" si dhe Ligjit nr.111/2018 "Për Kadastrën", për pasurinë: **nr. 3/300 zk. 8542** (me sipërfaqe baze ndërtimi 93.6 m<sup>2</sup> dhe 155 m<sup>2</sup> sipërfaqe parcele ndërtimore) objekt banimi 2 kate **ndodhur në lagjen "Varosh", Bashkia Gjirokastër në pronësi të Z.Maksim Nexhip Bala**

1. Kopje të Genplanit përgatitur nga Drejtoria Vendore e ASHK Gjirokastër.
2. Proces-verbal (në 2 kopje)

Kjo shpallje si dhe dokumentacioni përkatës duhet të qëndrojnë të afishuara për një periudhë kohore 30-ditore, në përfundim të së cilës lutemi të na përcillni zyrtarisht Proces-verbalin të nën shkruar nga ana e përfaqësuesit tuaj.

Lutemi qytetarëve të verifikojnë pasurinë e paluajtshme që është në afishim.

Të gjitha pretendimet në lidhje me këtë pasuri duhet t'i bëhen të ditur Drejtorit të Drejtorisë Vendore të ASHK-Gjirokastër.

DREJTOR  
FLORJAN TACI

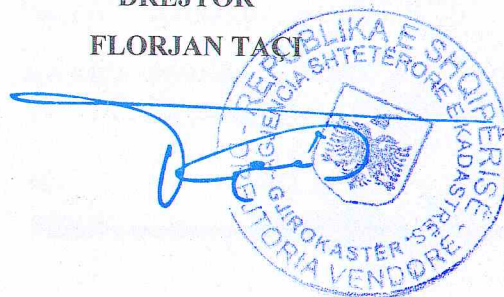

# GENPLAN

DREJTORIA E ALUIZNI-T: GJIROKASTËR  
 QARKU: GJIROKASTËR  
 BA SHKIA: GJIROKASTËR  
 ZONA KADASTRALE: 8542  
 ADRESA E PA SURISË: VARROSH  
 INDEKSI I HARTËS: GJ-J-7  
 SHKALLA: 1:500  
 DATA: 15/07/2021

NUMRI UNIK (INDEKSI): 06\_9002275  
 NR. I APLIKIMIT: 485  
 NR. PA SURISË: 3/300  
 SIPËRFAQE E PARCELËS NDËRTIMORE = 155  
 PR. SHTET = PO PR. E TË TRETËVE = JO PR. TË VET = JO  
 SIPËRFAQE E BAZËS SË NDËRTIMIT = 93,6  
 POSEDUESI: MAKSIM NEXHIP BALA  
 emër atesia mbiemër

x= 511756.84  
 y= 4438059.69

KRGJSH

x= 511846.84  
 y= 4438059.69

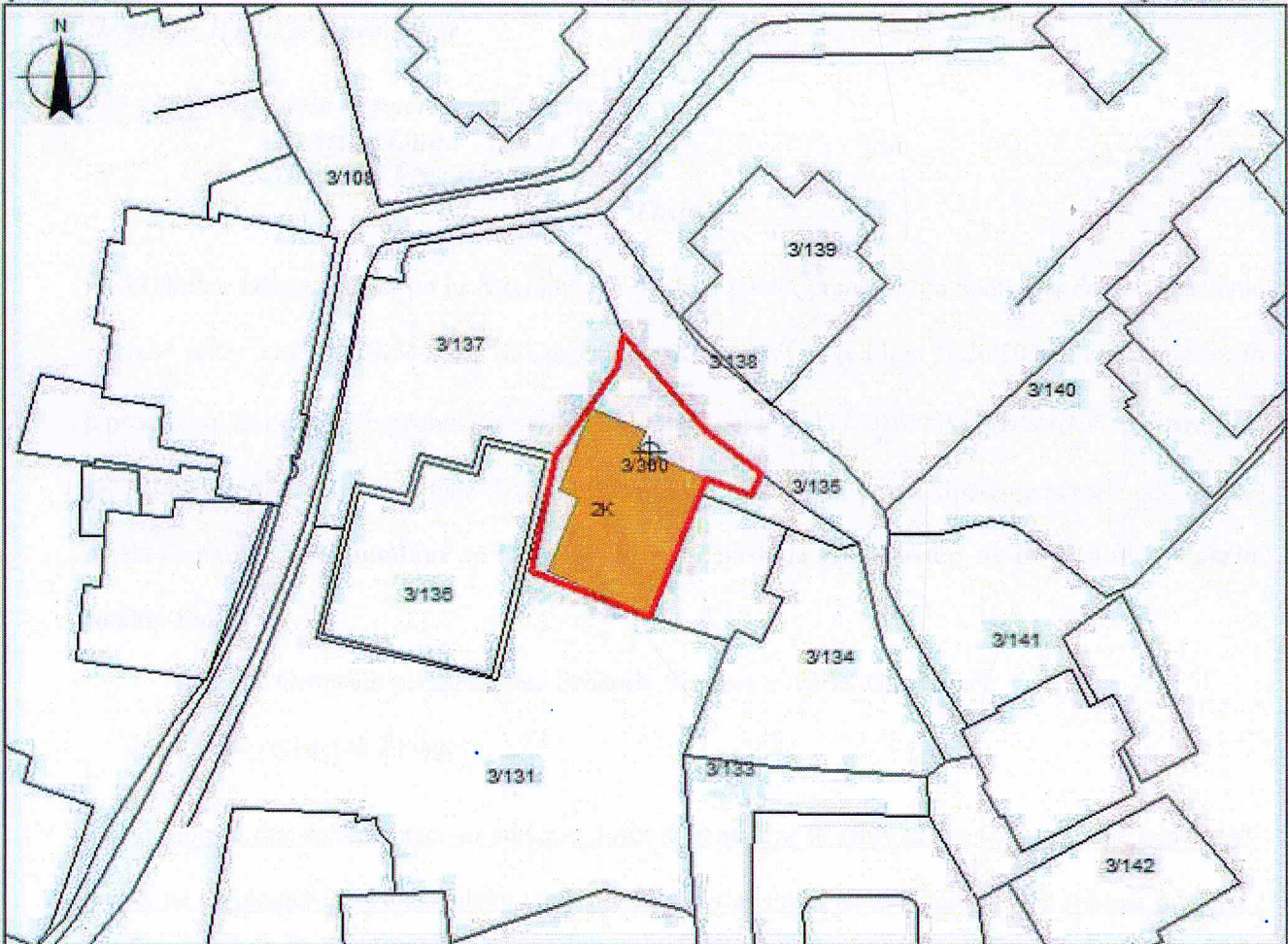

x= 511756.84  
 y= 4437993.85

x= 511846.84  
 y= 4437993.85

**KUFITARËT:**

VERI Nr.Pas 3/138  
 JUG Nr.Pas 3/131  
 LINDJE Nr.Pas 3/135;3/134  
 PERENDIM Nr.Pas 3/137

**Legjenda**

⊕ Hyrja  
 ■ Ndertesa  
 — KUPI PARCELE

**SEKTORI I HARTOGRAFISË:**

SPECIALIST FATION MERKURI  
 PËRGJEGJËS KRISTJANA SHOMI

**SEKTORI I ÇËSHTJEVE TË PRONËSISË:**

SPECIALIST LEONARD  
 PËRGJEGJËS ORGESA

DREJTOR / PËRFAQËSUES I SUBJEKTI: FLORJAN  
 emër

TAÇI  
 mbiemër

