



REPUBLIKA E SHQIPËRISË
AGJENCIA SHTETËRORE E KADASTRËS
DREJTORIA VENDORE POGRADEC

Nr. 2597 Prot.

Pogradec, më 31. 08 2021

Lënda: Kërkesë për afishim.

DREJTORISË SË PËRGJITHSHME TË ASHK-së
Z. ARTAN LAME
DREJTOR I PËRGJITHSHËM

Në Drejtorinë e ASHK-së Pogradec në zbatim të Vendimit Nr. 827, datë 30.09.2020 „Për përcaktimin e rregullave të hollësishme për miratimin e dokumentit të pronësisë së objekteve pa titull pronësie dhe të oborreve në përdorim“, Ligjin Nr.20/2020 ”Për përfundimin Proçeseve Kalimtare të Pronësisë në Republikën e Shqipërisë“, është në proçes shqyrtimi dhe vlerësimi të kërkesës sipas tabelës bashkëngjitur.

Publikimin për 30 ditë në faqen web (Drejtoria e Përgjithshme e ASHK-së) dhe pranë Institucionit tuaj, të dhënat e kërkesës së subjektit parashtruar në tabelën e mëposhtme dhe evidentimit në terren të objektit, paraqitur në bazë të Planvendosjes Dixhitale që i bashkëngjitet shkresës.

- Në momentin e përfundimit të këtij afati jeni të lutur të na njoftoni zyrtarisht edhe nëse ka patur ose jo ankesa/vërejtje nga subjekte.

EMËR	ATËSI	MBIEMËR	ZONA KADASTRALE	NR PASURIS E	TË DHËNAT E OBJEKTIT	NJËSIA ADMINI	BASHKIA
HODO	XHELAL	SELKO	2457	290/26/1	121.1 ND 250 TRUALL	UDENISHT	POGRADEC
PAJTIM	GURI	MANÇELLARI	8582	11/64/1	74 ND 94.8 TRUALL	POGRADEC	POGRADEC
STELINA	ASQERI	HAMZALLARI+BP	3627	13/12/1	112.6 ND 287 TRUALL	TREBINJE	POGRADEC
JORGAQ	LEFTER	KOVAÇI	8582	15/146	72 ND 182 TRUALL	POGRADEC	POGRADEC

Duke ju falenderuar për bashkëpunimin,

DREJTOR

ELA TOÇKA

ME URDHER DHE DELEGIM

ZV.DREJTOR

ZHULJEN MANÇELLARI



GENPLAN

DREJTORIA E ASHK-SË: POGRADEC
 QARKU: KORCE
 BASHKIA: POGRADEC
 ZONA KADASTRALE: 8582
 ADRESA E PA SURISË: RR.HAJDAR BLOSHMI
 INDEKSI I HARTËS: PG-C-2
 SHKALLA: 1:500
 DATA: 18-08-2021

VKM Nr.827 DATË 30.09.2020
 NR. I APLIKIMIT: 1988
 NR. PA SURISË: 11/64/1
 SIPËRFAQE E PARCELËS NDËRTIMORE = 94.8
 PR. SHTET = PPV PR. E TË TRETËVE = PR. TË VET =
 SIPËRFAQE E BAZËS SË NDËRTIMIT = 74
 POSEDUE SI: PAJTIM GURI MANËLLARI
 emër atesia mbiemër

x= 554555.74
y= 4530122.44

KRGJSH

x= 554645.74
y= 4530122.44

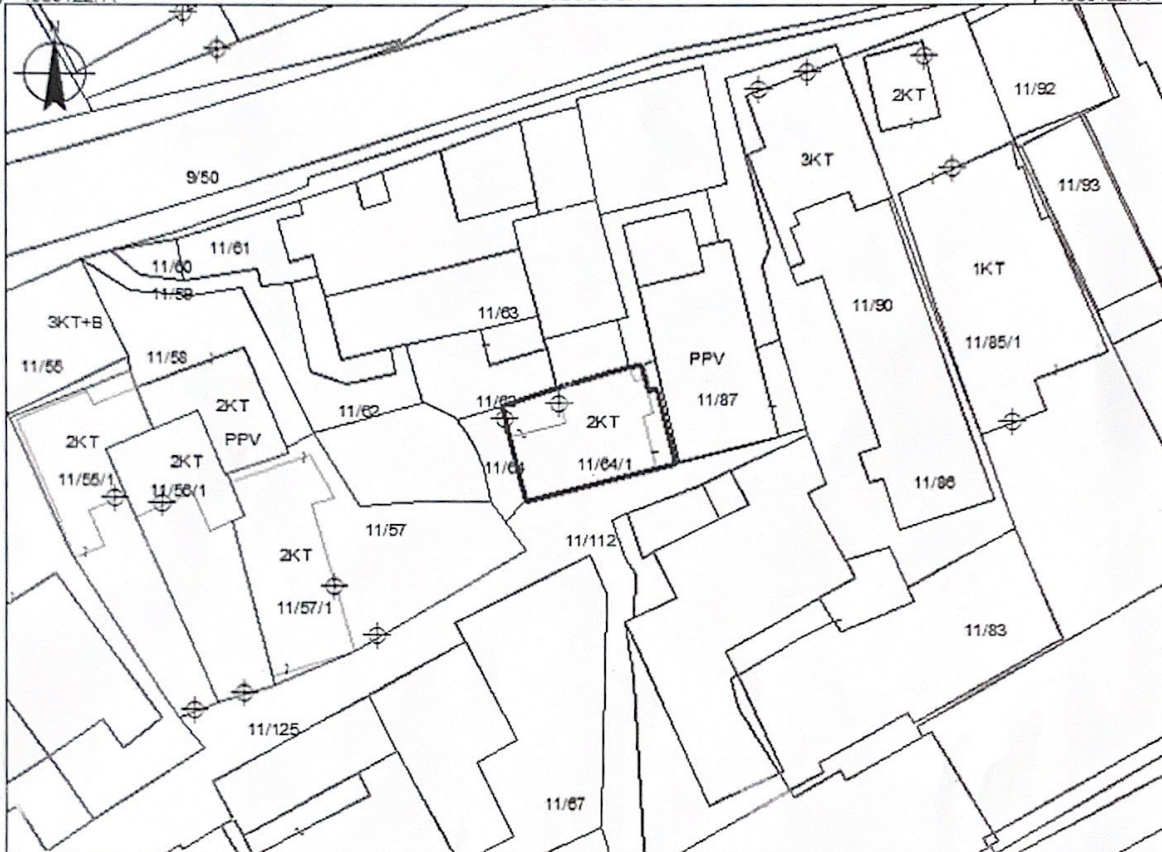

x= 554555.74
y= 4530050.0

Legjenda

x= 554645.74
y= 4530050.0

KUFITARËT:

VERI Nr.Pas 11/63
 JUG Nr.Pas 11/122
 LINDJE Nr.Pas 11/87
 PERENDIM Nr.Pas 11/64

- HYRJA NË OBJEKT
- NDERTESA
- HARTA
- KUPI PARCELE

SEKTORI I HARTOGRAFISË:

SPECIALIST NAUM KËRTHI
 PËRGJEGJËS DRINI MANËLLARI

SEKTORI I ÇË SHTJEVE TË PRONËSISË:

SPECIALIST
 PËRGJEGJËS

DREJTOR / PËRFAQËSUES I SUBJEKTI: ELA
 emër

TOÇKA
 mbiemër



GENPLAN

DREJTORIA E ASHK-SË: POGRADEC QARKU: KORÇË BASHKIA: POGRADEC ZONA KADASTRALE: 2457 ADRESA E PASURISË: UN INDEKSI I HARTËS: K-34-102-(197-D) SHKALLA: 1:500 DATA: 19-08-2021	VKM Nr.827 DATË 30.09.2020 NR. I APLIKIMIT: 6293.60 NR. PASURISË: 209/26/1 SIPËRFAQE E PARCELËS NDËRTIMORE = 250 PR. SHITET = PO PR. E TË TRETËVE = PR. TË VET = SIPËRFAQE E BAZËS SË NDËRTIMIT = 121.1 POSEDUESI: HODO XHELAL SELKO emër atesia mbiemër
--	---

x= 553973.15
y= 4548160.74
KRGJSH
x= 553983.15
y= 4548160.74



x= 553973.15
y= 4548094.9
Legjenda
x= 553983.15
y= 4548094.9

KUFITARËT: VERI Nr.Pas LIQENI JUG Nr.Pas 588 LINDJE Nr.Pas 209/25 PERENDIM Nr.Pas 209/40	✚ HYRJA_NË_OBJEKT □ NDERTESA — HARTA — KUFI PARCELE
---	--

SEKTORI I HARTOGRAFISË: SPECIALIST NAUM KËRTHI PËRGJEGJËS DRINI MANÇELLARI	SEKTORI I ÇËSHITJEVE TË PRONËSISË: SPECIALIST PËRGJEGJËS
DREJTOR / PËRFAQËSUES I SUBJEKTIT: ELA emër	TOÇKA mbiemër



GENPLAN

DREJTORIA E ASHK-SË: POGRADEC QARKU: KORÇË BA SHKIA: POGRADEC ZONA KADASTRALE: 3627 ADRESA E PASURISË: TREBINJE INDEKSI I HARTËS: K-34-114-(50-D) SHKALLA: 1:500 DATA: 17-08-2021	VKM Nr.827 DATË 30.09.2020 NR. I APLIKIMIT: 9643 NR. PASURISË: 13/12/1 SIPËRFAQE E PARCELËS NDËRTIMORE = 287 PR. SH TET = PO PR. E TË TRETËVE = PO PR. TË VET = SIPËRFAQE E BAZËS SË NDËRTIMIT = 112.6 POSEDUESI: STELINA ASQERI HAMZALLARI+BP
--	--

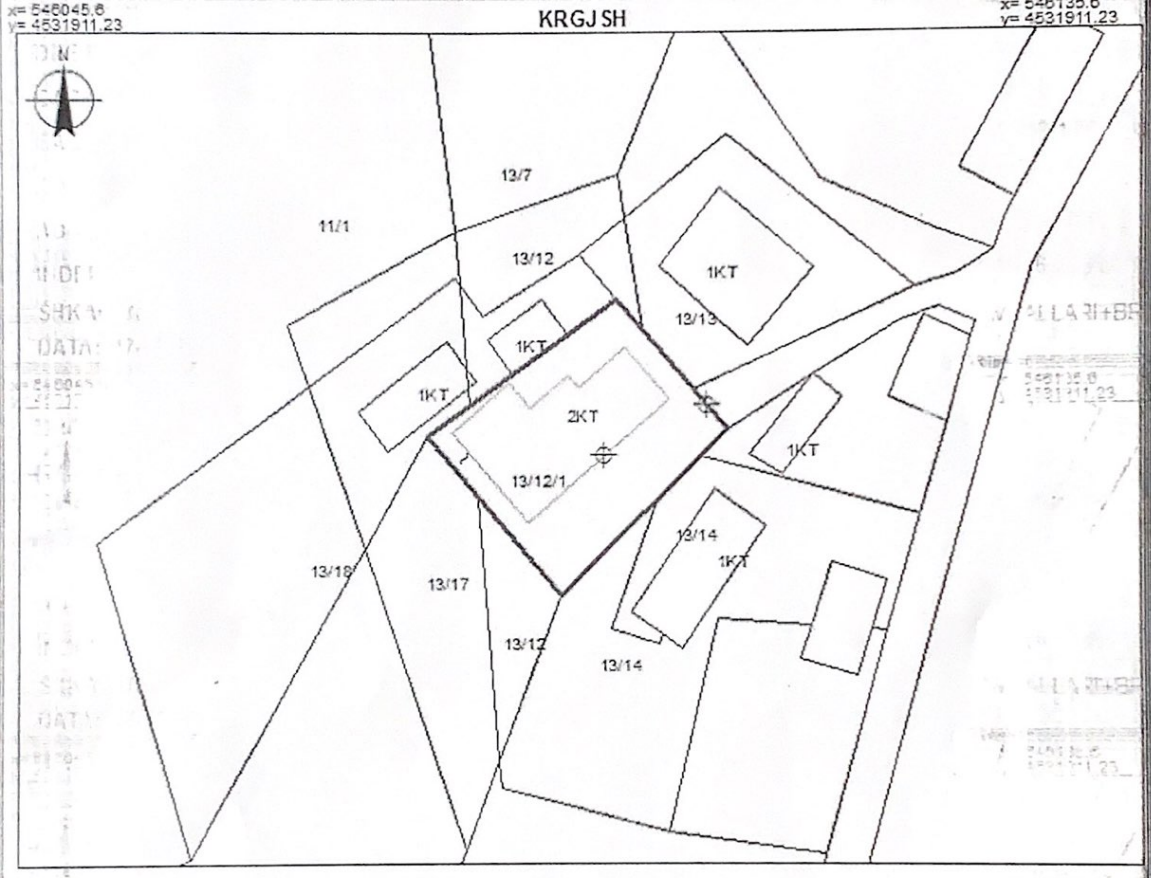

KUFITARËT: VERI Nr.Pas 13/7.11/1 JUG Nr.Pas 13/14 LINDJE Nr.Pas 13/13 PERENDIM Nr.Pas 13/17	Legjenda ⚡ HYRJA_NË_OBJEKT □ NDERTESA — HARTA — KUFI PARCELE
SEKTORI I HARTOGRAFISË: SPECIALIST NAUM KËRTHI PËRGJEGJËS DRINI MANÇELLARI	SEKTORI I ÇËSHTJEVE TË PRONËSISË: SPECIALIST PËRGJEGJËS
DREJTOR / PËRFAQËSUESI SUBJEKTIT: ELA emër	TOÇKA mbiemër



GENPLAN

DREJTORIA E ASHK-SË: POGRADEC

VKM Nr.827 DATË 30.09.2020

QARKU: KORÇE

NR. I APLIKIMIT: 752

BASHKIA: POGRADEC

NR. PA SURISË: 15/46/1

ZONA KADASTRALE: 8582

SIPËRFAQE E PARCELES NDËRTIMORE = 182

ADRESA E PA SURISË: RR.E GORICES

PR. SH.TET = PO PR. E TË TRETËVE = PR. TË VET =

INDEKSI I HARTËS: PG-D-2

SIPËRFAQE E BAZËS SË NDËRTIMIT = 72

SHKALLA: 1.500

POSEDUESI: NIJAZI FAIK DERVISHI

DATA: 17-03-2021

emër

atesia

mbiemër

x= 564721.23
y= 4529829.77

KRGJSH

x= 564811.23
y= 4529829.77



x= 564721.23
y= 4529762.94

Legjenda

x= 564811.23
y= 4529762.94

KUFITARËT:

VERI Nr.Pas 15/44
JUG Nr.Pas 15/90
LINDJE Nr.Pas 15/45
PERENDIM Nr.Pas 15/44

⊕ HYRJA NË OBJEKT

□ NDERTESA

— HARTA

— KUFIPARCELE

SEKTORI I HARTOGRAFISE:

SPECIALIST NAUM KËRTHI

PERGJEGJES DRINI MANÇELLARI

SEKTORI I ÇE SHTJEVE TË PRONËSISË:

SPECIALIST

PERGJEGJES

DREJTOR / PERFAQËSUESI I SUBJEKTIT: GENTJAN

emër

MAHMUTAJ

mbiemër





REPUBLIKA E SHQIPËRISË
AGJENCIA SHTETËRORE E KADASTRËS
DREJTORIA VENDORE POGRADEC

Nr. 2774 Prot.

Pogradec, më 12. 9. 2021

Lënda: Kërkesë për afishim.

DREJTORISË SË PËRGJITHSHME TË ASHK-së
Z. ARTAN LAME
DREJTOR I PËRGJITHSHËM

Në Drejtorinë e ASHK-së Pogradec në zbatim të Vendimit Nr. 827, datë 30.09.2020 „Për përcaktimin e rregullave të hollësishme për miratimin e dokumentit të pronësisë së objekteve pa titull pronësie dhe të oborreve në përdorim“, Ligjin Nr.20/2020 ”Për përfundimin Proçeseve Kalimtare të Pronësisë në Republikën e Shqipërisë“, është në proces shqyrtimi dhe vlerësimi të kërkesës sipas tabelës bashkëngjitur.

Publikimin për 30 ditë në faqen web (Drejtoria e Përgjithshme e ASHK-së) dhe pranë Institucionit tuaj, të dhënat e kërkesës së subjektit parashtruar në tabelën e mëposhtme dhe evidentimit në terren të objektit, paraqitur në bazë të Planvendosjes Dixhitale që i bashkëngjitet shkresës.

- Në momentin e përfundimit të këtij afati jeni të lutur të na njoftoni zyrtarisht edhe nëse ka patur ose jo ankesa/vërejtje nga subjekte.

EMËR	ATËSI	MBIEMËR	ZONA KADASTRALE	NR PASURIS E	TË DHËNAT E OBJEKTIT	NJËSIA ADMINI	BASHKIA
KOSTAQ	KOLI	GJELI	8581	2/340	105.6 ND 300 TRUALL	POGRADEC	POGRADEC
JOVAN	LLAMBI	SPIROLLARI	2991	417/1	143.8 ND 300 TRUALL	TREBINJE	POGRADEC

Duke ju falenderuar për bashkëpunimin,

DREJTOR

ELA TOÇKA

ME URDHER DHE MËSHTETËRIM

ZV.DREJTOR

ZHULJEN MANELARI



GENPLAN

DREJTORIA E ASHK-SË: POGRADEC
 QARKU: KORCE
 BASHKIA: POGRADEC
 ZONA KADASTRALE: 8581
 ADRESA E PASURISË: RR.10 DËSHMORËT E POSURISË
 INDEKSI I HARTËS: PG; D-5
 SHKALLA: 1:500
 DATA: 16-09-2021

VKM Nr.827 DATË 30.09.2020
 NR. I APLIKIMIT: 7412
 NR. PA SURISË: 2/340
 SIPËRFAQE E PARCELËS NDËRTIMORE = 300
 PR. SHITET = PO PR. E TË TRETËVE = PR. TË VET =
 SIPËRFAQE E BAZËS SË NDËRTIMIT = 105.6
 POSEDUESI: KOSTAQ KOLI GJELI

emër atesia mbiemër

x= 556040 03
y= 4529818 96

KRGJSH

x= 556030 03
y= 4529818 96

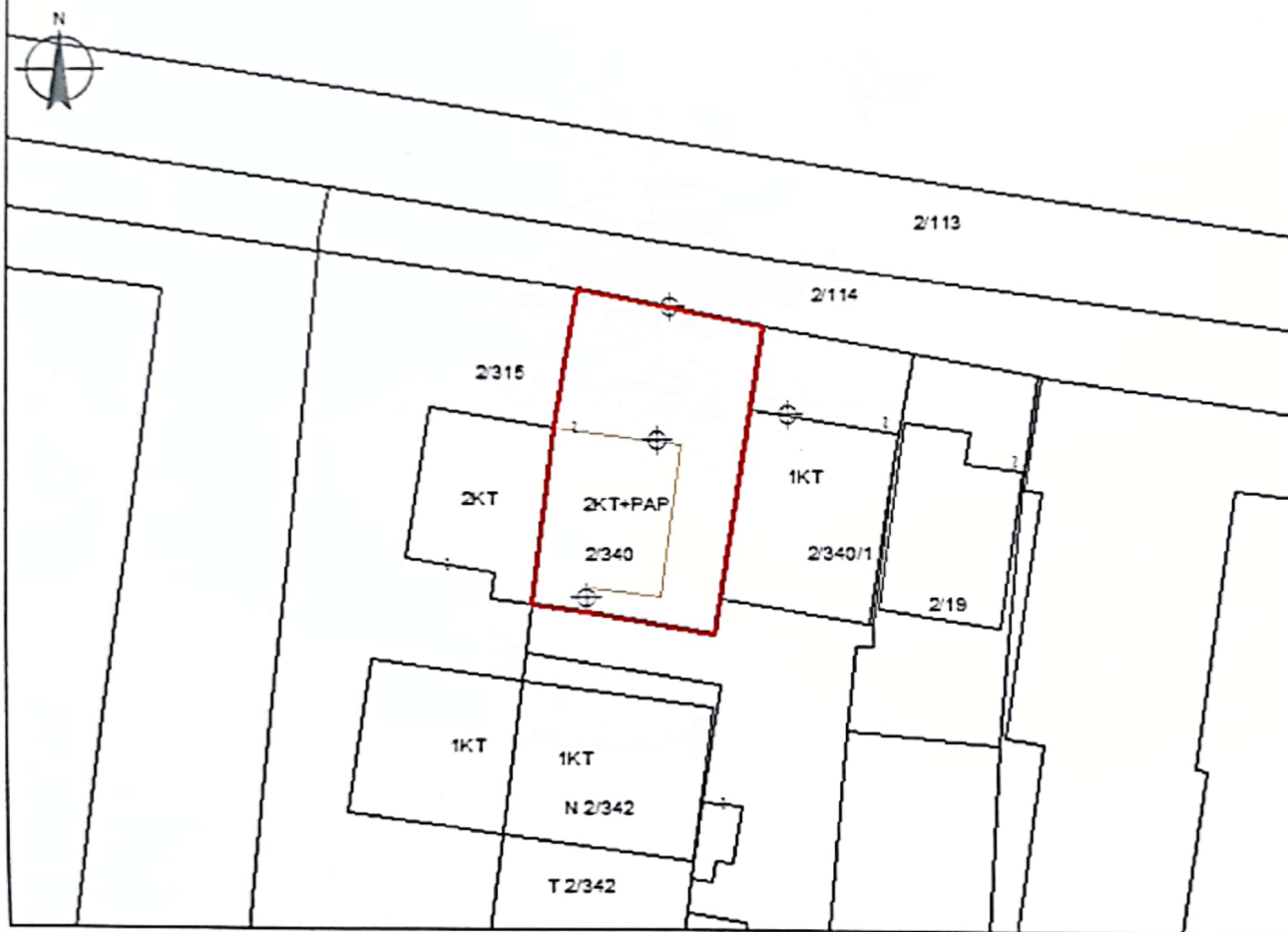

x= 556040 03
y= 4529818 96

Legjenda

x= 556030 03
y= 4529818 96

KUFITARËT:

VERI Nr.Pas 2/114
 JUG Nr.Pas 2/340
 LINDJE Nr.Pas 2/340/1
 PERENDIM Nr.Pas 2/315

- HYRJA_NË_OBJEKT
- NDERTESA
- HARTA
- KUPI PARCELE

SEKTORI I HARTOGRAFISË:

SPECIALIST NAUM KËRTHI

PËRGJEGJËS DRINI

MANÇELLARI

SEKTORI I ÇË SHITJEVE TË PRONË SISË:

SPECIALIST

PËRGJEGJËS

DREJTOR / PËRFAQËSUES I SUBJEKTIT: ELA
 emër

TOÇKA
 mbiemër



GENPLAN

DREJTORIA E ASHK-SË: POGRADEC
 QARKU: KORCE
 BASHKIA: POGRADEC
 ZONA KADASTRALE: 2991
 ADRESA E PASURISË: PLENISHT
 INDEKSI I HARTËS: K - 34 - 114 - (50-A)
 SHKALLA: 1:500
 DATA: 18-08-2021

VKM Nr.827 DATË 30.09.2020
 NR. I APLIKIMIT: 5251
 NR. PASURISË: 417/1
 SIPËRFAQE E PARCELËS NDËRTIMORE = 300
 PR. SHITET = PO PR. E TË TRETËVE = PR. TË VET =
 SIPËRFAQE E BAZËS SË NDËRTIMIT = 143.8
 POSEDUE SI: JOVAN LLAMBI SPIROLLARI
 emër atesia mbiemër

x= 545708.88
y= 4533158.81

KRGJSH

x= 545798.88
y= 4533158.81

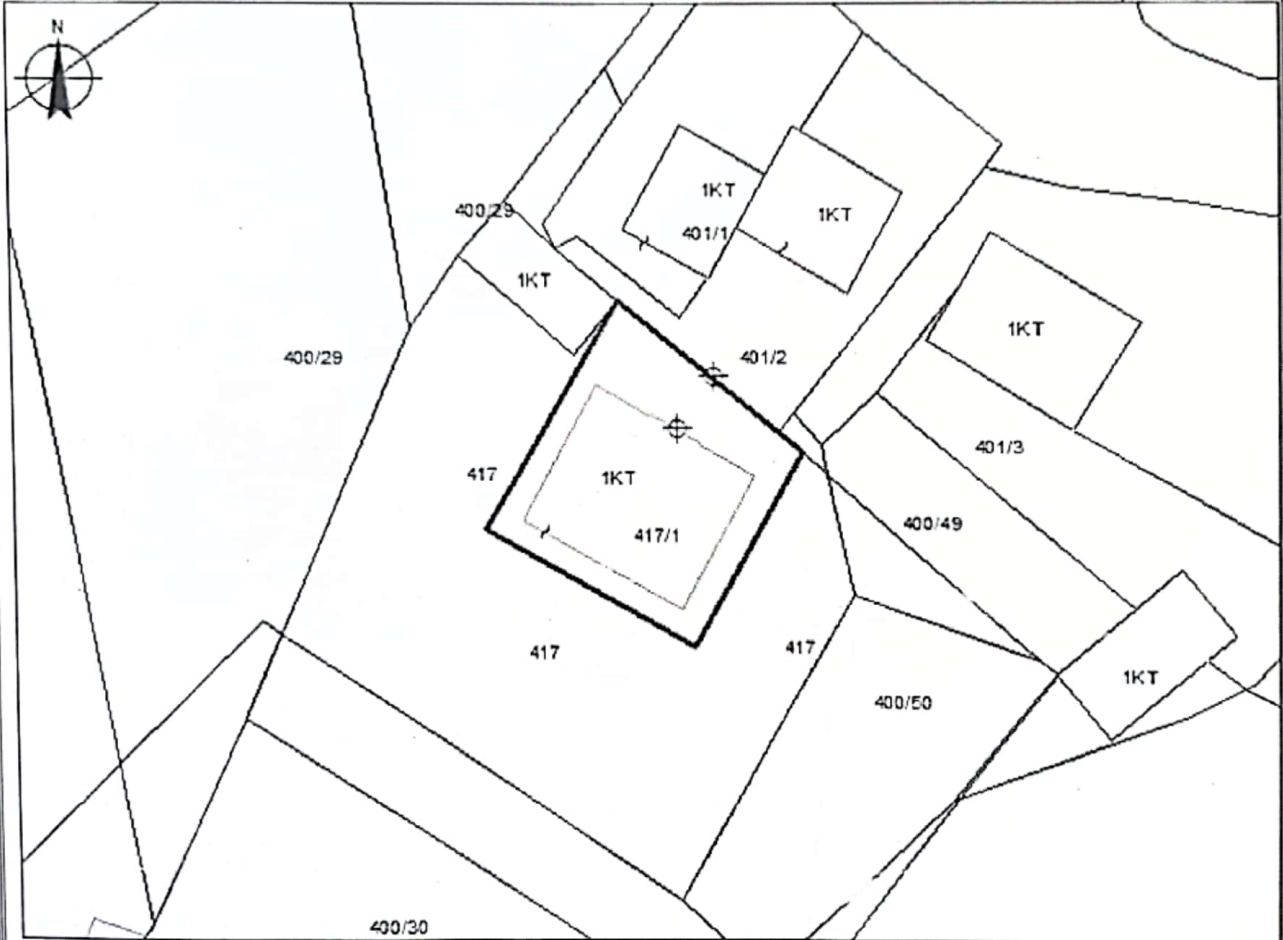

x= 545708.88
y= 4533092.98

Legjenda

x= 545798.88
y= 4533092.98

KUFITARËT:

VERI Nr.Pas 401/2
 JUG Nr.Pas 417
 LINDJE Nr.Pas 417
 PERENDIM Nr.Pas 417

- HYRJA NË OBJEKT
- NDERTESA
- HARTA
- KUFIPARCELE

SEKTORI I HARTOGRAFISË:

SPECIALIST NAUM KËRTHI

PËRGJEGJËS DRINI MANÇELLARI

SEKTORI I HARTËS VE TË PRONËSISË:

SPECIALIST

PËRGJEGJËS

DREJTOR / PËRFAQËSUES I SUBJEKTIT: ELA

emër

TOKA: mbiemër

