



REPUBLIKA E SHQIPERISE
AGJENSIA SHTETERORE E KADASTRES
DREJTORIA VENDORE LEZHË

Nr. 8889/2 Prot

Data 27/08/2021

AGJENCISE SHTETERORE TE KADASTRES
Z.ARTAN LAME
DREJTOR I PERGJITHSHEM
TIRANE

LENDA:KERKESE PER PUBLIKIM NE FAQEN WEB

Z.Besnik Dulla Lika , Lindita Ibrahim Lika ka aplikuar prane Agjencise Shteterore e Kadastres Lezhe me dosjen nr.1715 date 07.05.2020 per rregjistrimin e nje objekti te ndertuar para vitit 1991 .

Per kete aresye ne zbatim pikes 22 te kreu II t e vkm-ne nr.827 date 30.09.2020 “Per Percaktimin e Rregullave te Hollesishme per miratimin e dokumentit te pronesise te objekteve pa titull pronesie , trojeve te tyre funksionale dhe te oborreve ne perdorim”. Bashkelidhur po Ju dergojme ne menyre elektronike per afishim 30 ditor ne faqen on-line te Agjencise Shteterore te Kadastres Tirane te dhenat e pasurise se kerkuesit .

- ZK 1768 nr, pas 135/100
- Siperfaqe e parceles ndertimore 300 m²
- Siperfaqe e bazës se ndërtimit 118.19 m²
- Nr i kateve 1 kt
- Për banim

Pronarët kufitarë

- Veri nr pas 135/101
- Jug nr pas 135/101
- Lindje nr pas 135/101
- Perendim nr pas 135/101

DREJTOR

GENTIAN MALOTAJ

Adresa "Lagjia Skenderbeg" Ish - Shtepia e oficereve Tel 01522049



DREJTORIA E ALUIZNI-T: LEZHE
 QARKU: LEZHE
 BASHKIA: KURBIN
 ZONA KADASTRALE: 1768
 ADRESA E PASURISË: GJORM
 INDEKSI I HARTËS: K-34-88-(40-C)
 SHKALLA: 1:500

NUMRI UNIK (INDEKSI): 09_5014788
 NR. I APLIKIMIT: 1830/1715
 NR. PASURISË: 135/100
 SIPËRFAQE E PARCELËS NDËRTIMORE = 300.00
 SIPËRFAQE ME KALIM PRONËSIE =
 SIP. SHITET = SIP. E TË TRETËVE =
 SIPËRFAQE E BAZËS SË NDËRTIMIT = 118.49
 POSEDUESI: BESNIK DULLA LIKA
 LINDITA IBRAHIM LIKA

x= 478902.09
 y= 4808695.84

KRGJSH

x= 478992.09
 y= 4808695.84



x= 478902.09
 y= 4808630

Legjenda

x= 478992.09
 y= 4808630

HYRJE

- SHTESE ANESORE
- NDËRTESE
- PARCELE
- KUPI PARCELE

KUFITARËT:

VERI Nr.Pas 135/101
 JUG Nr.Pas 135/101
 LINDJE Nr.Pas 135/101
 PERENDIM Nr.Pas 135/101

SEKTORI I HARTOGRAFISË:

SPECIALIST Ing.Ardit FRISKU
 PËRGJEGJËS Ing.Malvina BACAJ

SEKTORI I ÇËSHITJEVE TË PRONËSISË:

SPECIALIST Ing.Dren FRISKU
 PËRGJEGJËS Ing.Mark PEMAJ

DREJTOR / PËRFAQËSUES I SUBJEKTIT: GENTIAN
 emër

MALOTA
 mbiemër





REPUBLIKA E SHQIPERISE
AGJENSIA SHTETERORE E KADASTRES
DREJTORIA VENDORE LEZHË

Nr. 5800/2 Prot

Data 27/08/2021

AGJENCISE SHTETERORE TE KADASTRES
Z.ARTAN LAME
DREJTOR I PERGJITHSHEM
TIRANE

LENDA: KERKESE PER PUBLIKIM NE FAQEN WEB

Znj. Dallendyshe Ndue Nikolli ka aplikuar prane Agjencise Shteterore e Kadastres Lezhe me dosjen **nr.724** date **07.01.2020** per rregjistrimin e nje objekti te ndertuar para vitit 1991 . Per kete aresye ne zbatim pikes 22 te kreu II t e vkm-ne nr.827 date 30.09.2020 **“Per Percaktimin e Rregullave te Hollesishme per miratimin e dokumentit te pronesise te objekteve pa titull pronesie , trojeve te tyre funksionale dhe te oborreve ne perdorim”**. **Bashkelidhur po Ju dergojme ne menyre elektronike per afishim 30 ditor ne faqen on-line te Agjencise Shteterore te Kadastres Tirane te dhenat e pasurise se kerkuesit .**

- ZK 1716 nr, pas 628/115
- Siperfaqe e parceles ndertimore 300 m²
- Siperfaqe e bazës se ndërtimit 82.92 m²
- Nr i kateve 1 kt
- Për banim

Pronarët kufitarë

- *Veri nr pas 62*
- *Jug nr pas 62*
- *Lindje nr pas 62*
- *Perendim nr pas 62*

DREJTOR

GENTIAN MALOTAJ

Adresa "Lagjia Skenderbëg" Ish - Shtëpia e oficerëve Tel 01522049



GENPLAN

DREJTORIA E ALUIZNI-T: LEZHE
QARKU: LEZHE
BA SHKIA: LEZHE
ZONA KADASTRALE: 1716
ADRESA E PA SURISË: GJADER
INDEKSI I HARTËS: K-34-76-(84-C)
SHKALLA: 1:500
DATA: 24/06/2021

NUMRI UNIK (INDEKS): 09_9019923
NR. I APLIKIMIT: 3577
NR. PA SURISË: 62/115
SIPËRFAQE E PARCELËS NDËRTIMORE = 300
PR. SHTET = PR. E TË TRETËVE = PR. TË VET =
SIPËRFAQE E BAZËS SË NDËRTIMIT = 82.92
POSEDUESI: DALLENDYSHE NDUE NIKOLLI
emër atesia mbiemër

x= 486227.51
y= 4838410.95

KRGJSH

x= 486317.51
y= 4838410.95

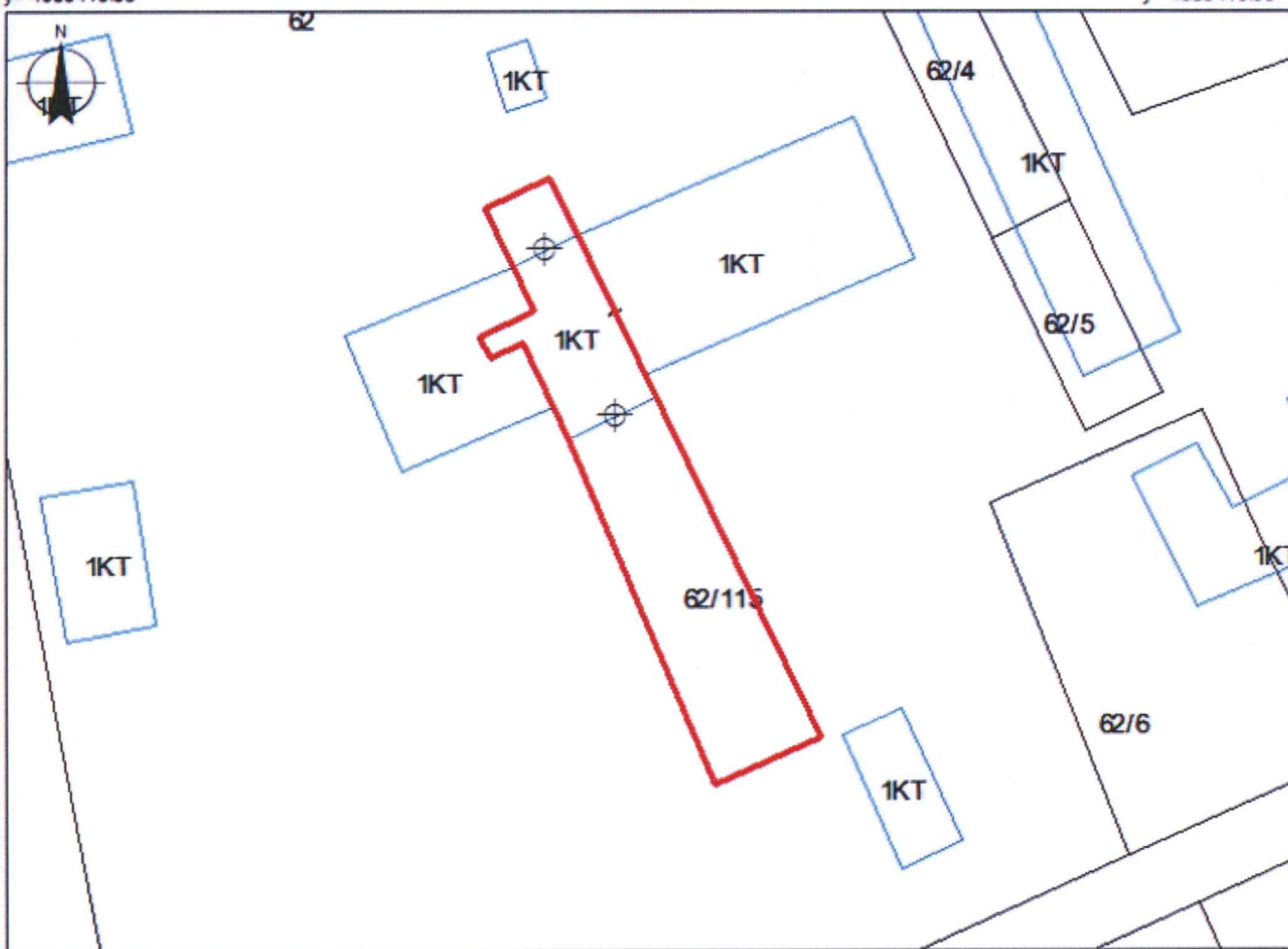

x= 486227.51
y= 4838345.11

Legjenda

x= 486317.51
y= 4838345.11

KUFITARËT:

VERI Nr.Pas 62
JUG Nr.Pas 62
LINDJE Nr.Pas 62
PERENDIM Nr.Pas 62

- HYRJE
- NDËRTESE
- PARCELE
- KUPI PARCELE

SEKTORI I HARTOGRAFISË:

SPECIALIST Ing.Greta MARKU
PËRGJEGJËS Ing.Malvina BACAJ

SEKTORI I ÇËSHTJEVE TË PRONËSISË:

SPECIALIST Ing.Greta MARKU
PËRGJEGJËS Ing.Mark PEMAJ

DREJTOR / PËRFAQËSUES I SUBJEKTIT: GENTIAN
emër

MALOTAJ
mbiemër nënshkrimi





REPUBLIKA E SHQIPERISE
AGJENCIA SHTETERORE E KADASTRES
DREJTORIA VENDORE LEZHË

Nr. 5901/2 Prot

Data 27 / 08 /2021

AGJENCISE SHTETERORE TE KADASTRES
Z.ARTAN LAME
DREJTOR I PERGJITHSHEM
TIRANE
LENDA:KERKESE PER PUBLIKIM NE FAQEN WEB

Z.Viktor Simon Berhani ka aplikuar prane Agjencise Shtetore e Kadastres Lezhe me dosjen nr.778 date 17.01.2020 per rregjistrimin e nje objekti te ndertuar para vitit 1991 . Per kete aresye ne zbatim pikes 22 te kreu II t e vkm-ne nr.827 date 30.09.2020 “Per Percaktimin e Rregullave te Hollesishme per miratimin e dokumentit te pronesise te objekteve pa titull pronesie , trojeve te tyre funksionale dhe te oborreve ne perdorim”. Bashkelidhur po Ju dergojme ne menyre elektronike per afishim 30 ditor ne faqen on-line te Agjencise Shtetore te Kadastres Tirane te dhenat e pasurise se kerkuesit .

- ZK 3904 nr, pas 104/100
- Siperfaqe e parceles ndertimore 200 m²
- Siperfaqe e bazës se ndërtimit 38.84 m²
- Nr i kateve 1 kt
- Për banim

Pronarët kufitarë

- Veri nr pas 104/101
- Jug nr pas 104/101
- Lindje nr pas 104/101
- Perendim nr pas 104/101

DREJTOR

-GENTIAN MALOTAJ-

Adresa“Lagjia Skenderbeg”Isn – Shtepia e oficerëve Tel 01522049



GENPLAN

DREJTORIA E ALUIZNI-T: LEZHE
 QARKU: LEZHE
 BA SHKIA: KURBIN
 ZONA KADASTRALE: 3904
 ADRESA E PA SURISË: ZHEJE
 INDEKSI I HARTËS: K-34-88-(55-D)
 SHKALLA: 1:500
 DATA: 18/08/2021

NUMRI UNIK (INDEKS): 09_9012804
 NR. I APLIKIMIT: 1649,778
 NR. PA SURISË: 104/100
 SIPËRFAQE E PARCELËS NDËRTIMORE = 200
 PR. SHTET = PR. E TË TRETËVE = PR. TË VET =
 SIPËRFAQE E BAZËS SË NDËRTIMIT = 38.84
 POSEDUESI: VIKTOR SIMON BERHANI
 emër atesia mbiemër

x= 475183.9
 y= 4806446.99

KRGJSH

x= 475273.9
 y= 4806446.99

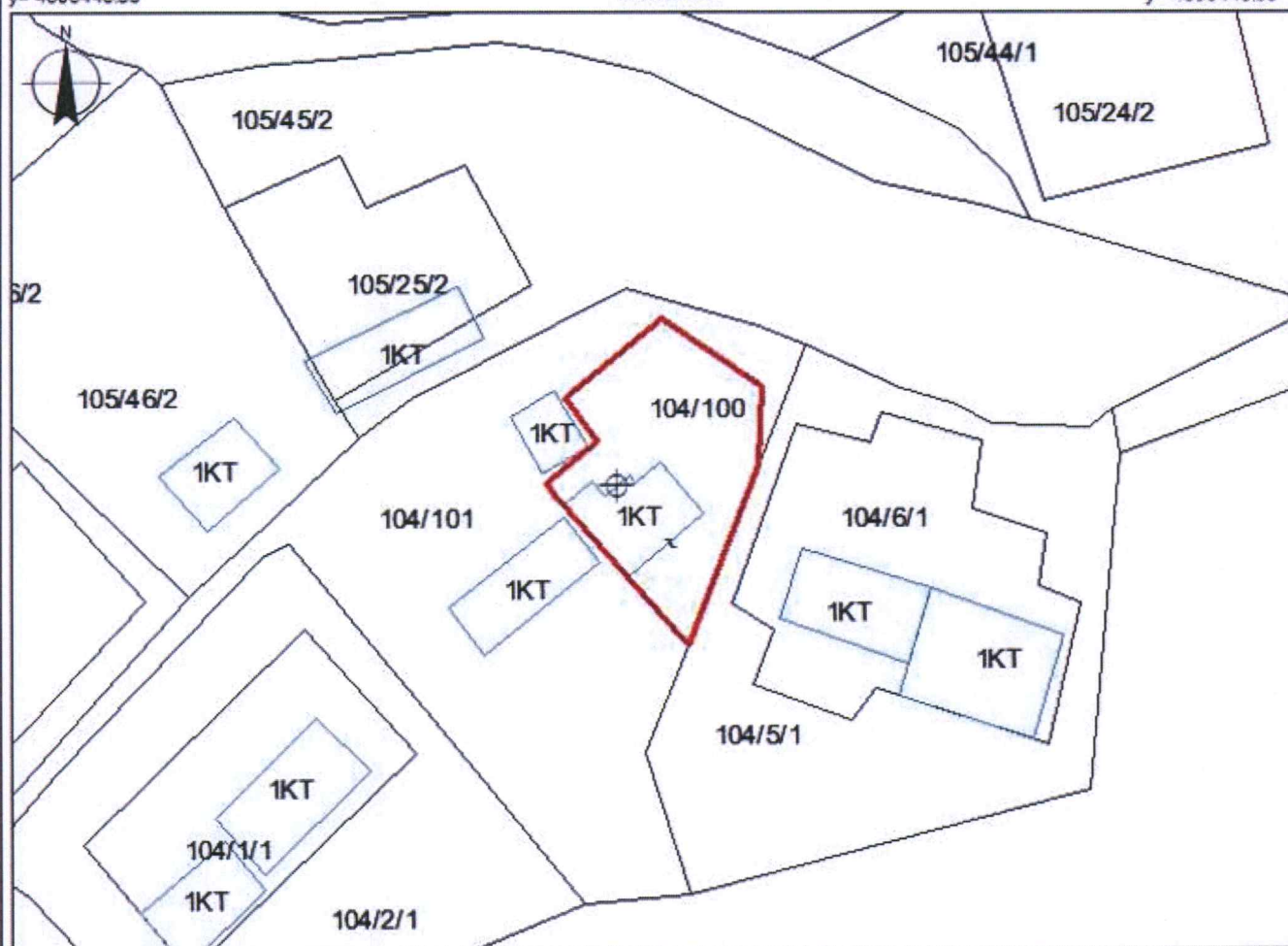

x= 475183.9
 y= 4806381.16

Legjenda

x= 475273.9
 y= 4806381.16

KUFITARËT:

VERI Nr.Pas 104/101
 JUG Nr.Pas 104/101
 LINDJE Nr.Pas 104/101
 PERENDIM Nr.Pas 104/101

- HYRJE
- NDËRTESE
- PARCELE
- KUFI PARCELE

SEKTORI I HARTOGRAFISË:

SPECIALIST Ing.Greta MARKU
 PËRGJEGJËS Ing.Malvina BACAJ

SEKTORI I ÇËSHTJEVE TË PRONËSISË:

SPECIALIST Ing.Greta MARKU
 PËRGJEGJËS Ing.Mark PEMAJ

DREJTOR / PËRFAQËSUES I SUBJEKTIT: GENTIAN
 emër

MALOTAJ
 mbiemër

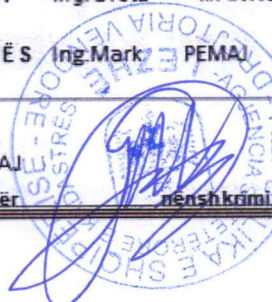



REPUBLIKA E SHQIPERISE
AGJENCIA SHTETERORE E KADASTRES
DREJTORIA VENDORE LEZHË

Nr. 5888/2 Prot

Data 27/08/2021

AGJENCISE SHTETERORE TE KADASTRES
Z.ARTAN LAME
DREJTOR I PERGJITHSHEM
TIRANE

LENDA: KERKESE PER PUBLIKIM NE FAQEN WEB

Z.Preng Gjet Kaza ka aplikuar prane Agjencise Shtetore e Kadastres Lezhe me dosjen **nr.384 date 16.01.2019** per rregjistrimin e nje objekti te ndertuar para vitit 1991 . Per kete aresye ne zbatim pikes 22 te kreu II t e vkm-ne nr.827 date 30.09.2020 “Per Percaktimin e Rregullave te Hollesishme per miratimin e dokumentit te pronesis se objekteve pa titull pronesis , trojeve te tyre funksionale dhe te oborreve ne perdorim”. Bashkelidhur po Ju dergojme ne menyre elektronike per afishim 30 ditor ne faqen on-line te Agjencise Shtetore te Kadastres Tirane te dhenat e pasurise se kerkuesit .

- ZK 2364 nr, pas 4/3119
- Siperfaqe e parceles ndertimore 123 m²
- Siperfaqe e bazës se ndërtimit 42.66 m²
- Nr i kateve 1 kt
- Për banim

Pronarët kufitarë

- *Veri nr pas 4/3120*
- *Jug nr pas 4/3120*
- *Lindje nr pas 4/3121*
- *Perendim nr pas 4/3120*

DREJTORI

-GENTIAN MALOTAJ-

Adresa“Lagjia Skenderbeg Ish - Shtëpia e oficerëve Tel 01522049



GENPLAN

DREJTORIA E ALUIZNI-T : LEZHE
 QARKU: LEZHE
 BASHKIA: KURBIN
 ZONA KADASTRALE: 2364
 ADRESA E PASURISË: LAÇ
 INDEKSI I HARTËS: LA-H-4
 SHKALLA: 1:500

NUMRI UNIK (INDEKSI): 09_9005938
 NR. I APLIKIMIT: 384
 NR. PASURISË: 4/3119
 SIPËRFAQE E PARCELËS NDËRTIMORE = 123
 SIPËRFAQE ME KALIM PRONËSIE =
 SIP. SHTET = SIP. E TË TRETËVE =
 SIPËRFAQE E BAZËS SË NDËRTIMIT = 42.66
 POSEDUESI: PRENG GJET KAZA
 emër atesia mbiemër

x= 475954.88
 y= 4611901.83

KRGJSH

x= 476044.88
 y= 4611901.83



x= 475954.88
 y= 4611835.99

Legjenda

x= 476044.88
 y= 4611835.99

KUFITARËT:

VERI Nr.Pas 4/3120
 JUG Nr.Pas 4/3120
 LINDJE Nr.Pas 4/3121
 PERENDIM Nr.Pas 4/3120

- HYRJE
- NDËRTESE
- PARCELE
- KUFI PARCELE

SEKTORI I HARTOGRAFISË:

SPECIALIST Ing.Greta MARKU
 PËRGJEGJËS Ing.M.alvina BACAJ

SEKTORI I ÇËSHITJEVE TË PRONËSISË:

SPECIALIST Ing.Greta MARKU
 PËRGJEGJËS Ing.M.alvina SPEMAJ

DREJTOR / PËRFAQËSUESI I SUBJEKTIT: GENTIAN
 emër

MALOTAJ
 mbiemër





REPUBLIKA E SHQIPERISE
AGJENCIA SHTETERORE E KADASTRES
DREJTORIA VENDORE LEZHË

Nr. 5802/2 Prot

Data 27/08/2021

AGJENCISE SHTETERORE TE KADASTRES
Z.ARTAN LAME
DREJTOR I PERGJITHSHEM
TIRANE

LENDA: KERKESE PER PUBLIKIM NE FAQEN WEB

Z.Rrem Ramazan Balloku ka aplikuar prane Agjencise Shteterore e Kadastres Lezhe me dosjen **nr. 123** date **09.10.2018** per rregjistrimin e nje objekti te ndertuar para vitit 1991 . Per kete aresye ne zbatim pikes 22 te kreu II t e vkm-ne nr.827 date 30.09.2020 **“Per Percaktimin e Rregullave te Hollesishme per miratimin e dokumentit te pronesis se objekteve pa titull pronesis , trojeve te tyre funksionale dhe te oborreve ne perdorim”**. Bashkelidhur po Ju dergojme ne menyre elektronike per afishim 30 ditor ne faqen on-line te Agjencise Shteterore te Kadastres Tirane te dhenat e pasurise se kerkuesit .

- ZK 3780 nr, pas 107/100
- Siperfaqe e parceles ndertimore 300 m²
- Siperfaqe e bazës se ndërtimit 67.68 m²
- Nr i kateve 3 kt
- Për banim

Pronarët kufitarë

- *Veri nr pas 107/11*
- *Jug nr pas 107/11*
- *Lindje nr pas 107/11*
- *Perendim nr pas 107/11*

DREJTORI

-GENTIAN MALOTAJ -

Adresa "Lagjia Skenderbeg" Ish - Shtëpia e oficerëve Tel 01522049



GENPLAN

DREJTORIA E ALUIZNI-T: LEZHE
 QARKU: LEZHE
 BASHKIA: KURBIN
 ZONA KADASTRALE: 3780
 ADRESA E PASURISË: VINJOLLE
 INDEKSI I HARTËS: K-34-88-(42-D)
 SHKALLA: 1:500

NUMRI UNIK (INDEKS): 09_9005677
 NR. I APLIKIMIT: 123
 NR. PASURISË: 107/10
 SIPËRFAQE E PARCELËS NDËRTIMORE = 300
 SIPËRFAQE ME KALIM PRONËSIE =
 SIP. SHTET = SIP. E TË TRETËVE =
 SIPËRFAQE E BAZËS SË NDËRTIMIT = 67.68
 POSEDUESI: RREM emër RAMAZAN atesia BALLOKU mbiemër

30/06/2021

x= 483881.44
y= 4608070.52

KRGJSH

x= 483971.44
y= 4608070.52

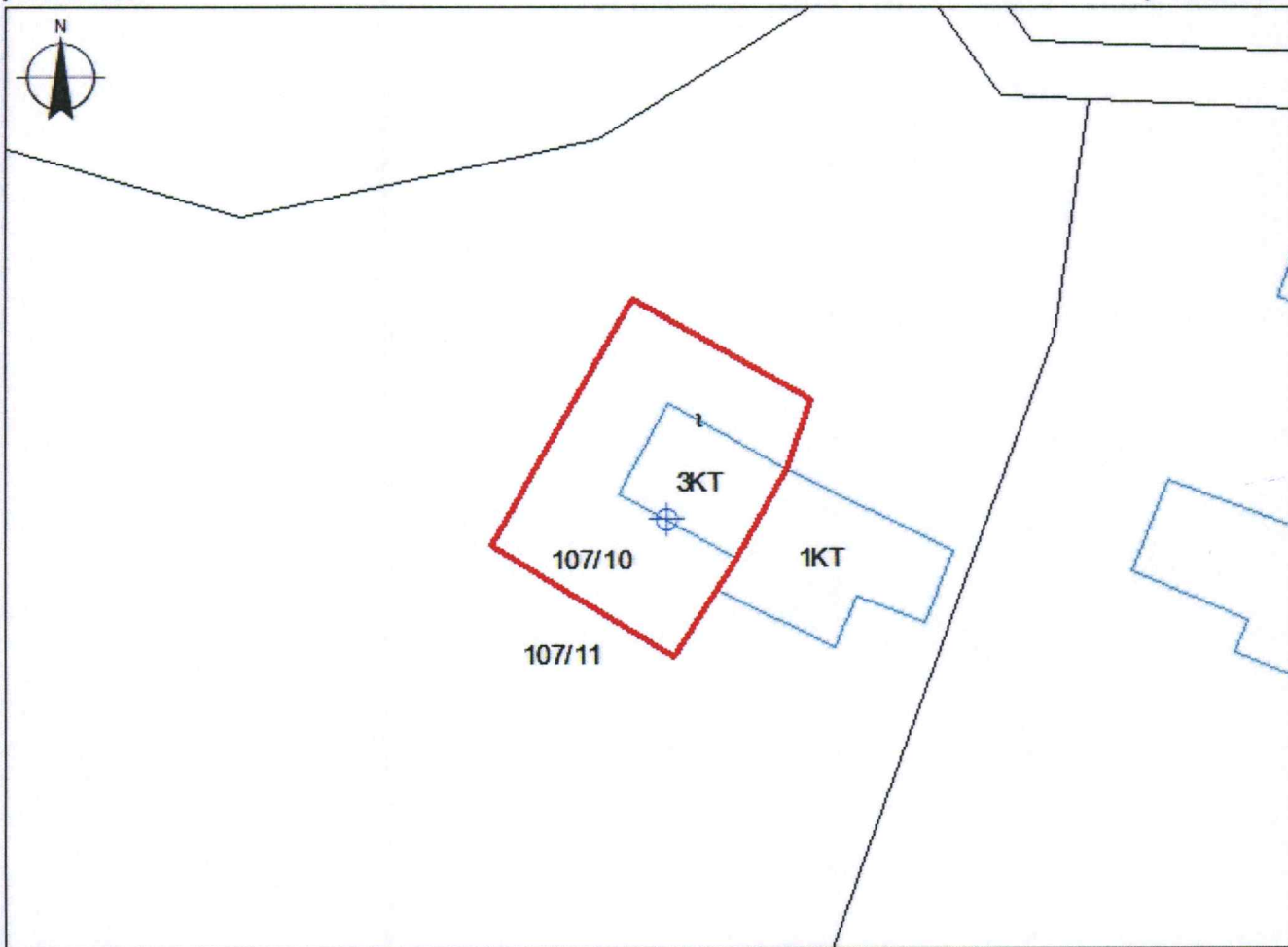

x= 483881.44
y= 4608004.68

Legjenda

x= 483971.44
y= 4608004.68

KUFITARËT:

VERI Nr.Pas 107/11
 JUG Nr.Pas 107/11
 LINDJE Nr.Pas 107/11
 PERENDIM Nr.Pas 107/11

- HYRJE
- NDËRTESE
- PARCELE
- KUFI PARCELE

SEKTORI I HARTOGRAFISË:

SPECIALIST Ing.Ardit FRISKU
 PËRGJEGJËS Ing.Malvina BACAJ

SEKTORI I ÇËSHTJEVE TË PRONËSISË:

SPECIALIST Ing.Ardit FRISKU
 PËRGJEGJËS Ing.Mark PEMAJ

DREJTOR / PËRFAQËSUES I SUBJEKTIT: GENTIAN emër

MALOTAJ mbiemër
 nënshkrimi



GENPLAN

DREJTORIA E ALUIZNI-T : LEZHE
QARKU: LEZHE
BA SHKIA: MIRDITE
ZONA KADASTRALE: 2552
ADRESA E PASURISË: MALAJ
INDEKSI I HARTËS: K-34-76(160-C)
SHKALLA: 1:500

NUMRI UNIK (INDEKS): 09_9021354
NR. I APLIKIMIT: 3650
NR. PASURISË: 93/200
SIPËRFAQE E PARCELËS NDËRTIMORE = 300
SIPËRFAQE ME KALIM PRONËSIE =
SIP. SHTET = SIP. E TË TRETËVE =
SIPËRFAQE E BAZËS SË NDËRTIMIT = 139.62
POSEDUESI: RENIS LLESH LOCAJ
emër atesia mbiemër

x= 498469.41
y= 4628599.57

KRGJSH

x= 498559.41
y= 4628599.57

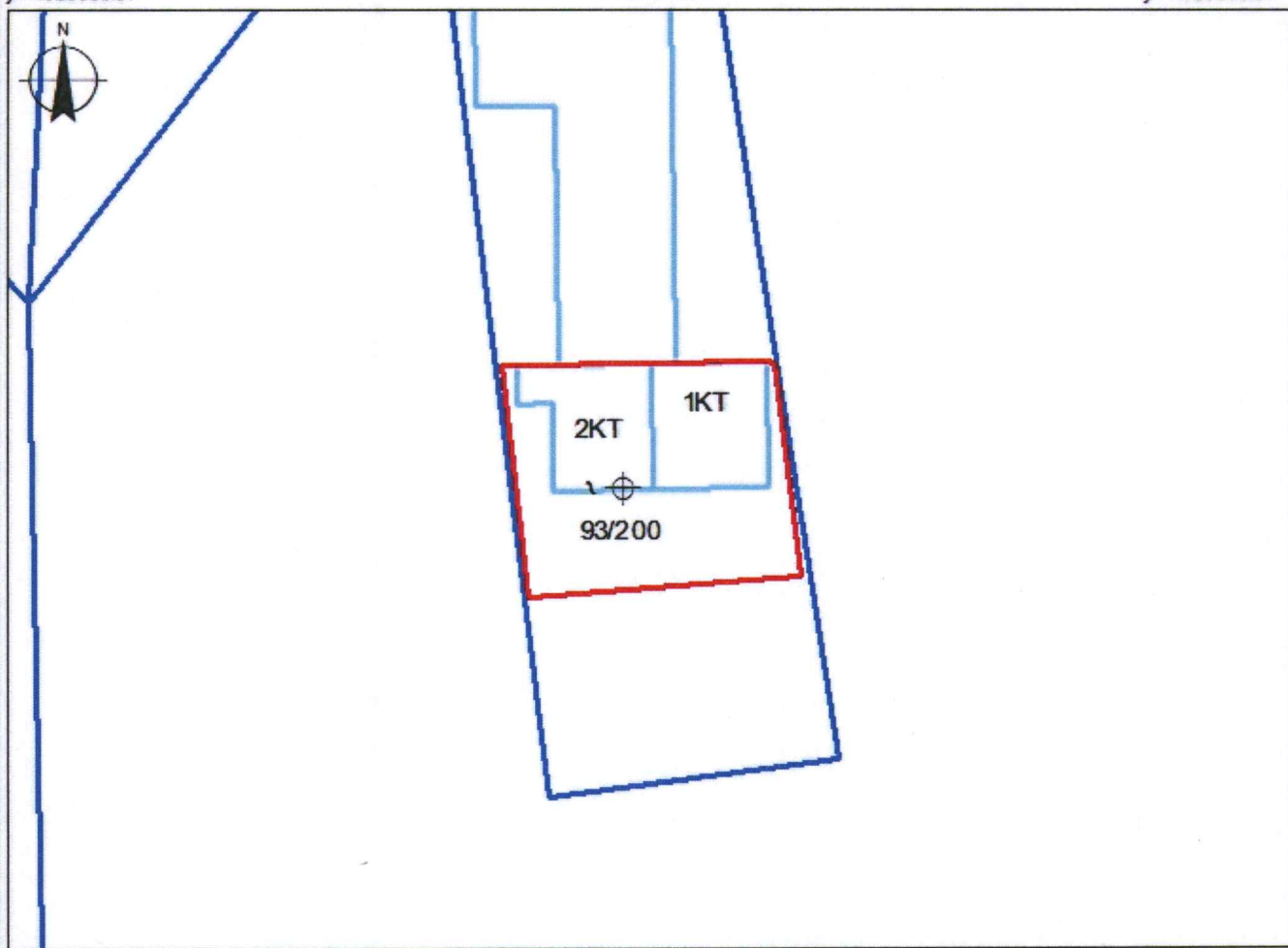

x= 498469.41
y= 4628533.73

Legjenda

x= 498559.41
y= 4628533.73

KUFITARËT:

VERI Nr.Pas 93/4
JUG Nr.Pas 93/4
LINDJE Nr.Pas 93/4
PERENDIM Nr.Pas 93/4

- HYRJE
- NDERTESE
- PARCELE
- KUPI PARCELE

SEKTORI I HARTOGRAFISË:

SPECIALIST Ing.Olta FLORINI
PËRGJEGJËS Ing.Malvina BACAJ

SEKTORI I ÇËSHITJEVE TË PRONËSISË:

SPECIALIST Ing.Olta FLORINI
PËRGJEGJËS Ing.Mark PEMAJ

DREJTOR / PËRFAQËSUES I SUBJEKTIT: GENTIAN
emër

MALOTAJ
mbiemër nënshkrimi

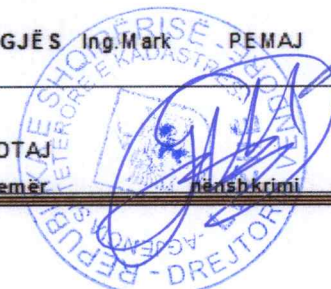



REPUBLIKA E SHQIPERISE
AGJENSIA SHTETERORE E KADASTRES
DREJTORIA VENDORE LEZHË

Nr. SS03/12 Prot

Data 27/08/2021

AGJENCISE SHTETERORE TE KADASTRES
Z.ARTAN LAME
DREJTOR I PERGJITHSHEM
TIRANE

LENDA: KERKESE PER PUBLIKIM NE FAQEN WEB

Z.Renis Llesh Locaj ka aplikuar prane Agjencise Shteterore e Kadastres Lezhe me dosjen nr.3650 date 29.03.2021 per rregjistrimin e nje objekti te ndertuar para vitit 1991 . Per kete aresye ne zbatim pikes 22 te kreu II t e vkm-ne nr.827 date 30.09.2020 “Per Percaktimin e Rregullave te Hollesishme per miratimin e dokumentit te pronesise te objekteve pa titull pronesie , trojeve te tyre funksionale dhe te oborreve ne perdorim”. Bashkelidhur po Ju dergojme ne menyre elektronike per afishim 30 ditor ne faqen on-line te Agjencise Shteterore te Kadastres Tirane te dhenat e pasurise se kerkuesit .

DREJTOR

GENTIAN MALOTAJ





REPUBLIKA E SHQIPERISE
AGJENCIA SHTETERORE E KADASTRES
DREJTORIA VENDORE LEZHË

Nr. 5881/2 Prot

Data 02/09/2021

AGJENCISE SHTETERORE TE KADASTRES

Z.ARTAN LAME

DREJTOR I PERGJITHSHEM

TIRANE

LENDA: KERKESE PER PUBLIKIM NE FAQEN WEB

Z.Gjon Mark Zefi ka aplikuar prane Agjencise Shteterore e Kadastres Lezhe me dosjen nr.7185 date 16.06.2021 per rregjistrimin e nje objekti te ndertuar para vitit 1991 . Per kete arsye ne zbatim pikes 22 te kreu II t e vkm-ne nr.827 date 30.09.2020 “Per Percaktimin e Rregullave te Hollesishme per miratimin e dokumentit te pronesise te objekteve pa titull pronesie , trojeve te tyre funksionale dhe te oborreve ne perdorim”. Bashkelidhur po Ju dergojme ne menyre elektronike per afishim 30 ditor ne faqen on-line te Agjencise Shteterore te Kadastres Tirane te dhenat e pasurise se kerkuesit .

- ZK 8632 nr, pas 3/906
- Siperfaqe e parceles ndertimore e oborrit 37.8 m²
- Nr i kateve 1 kt
- Për banim

Pronarët kufitarë

- Veri nr pas 3/906
- Jug nr pas 3/903 , 3/905
- Lindje nr pas 3/907 , 3/906
- Perendim nr pas 3/905 , 3/906

DREJTOR

-GENTIAN MALOTAJ-

Adresa“Lagjia Skenderbeg /Ish –Shtëpia e oficereve Tel 01522049



GENPLAN

DREJTORIA E ALUIZNI-T: LEZHE QARKU: LEZHE BA SHKIA: LEZHE ZONA KADASTRALE: 8632 ADRESA E PA SURISË: BESLIDHJA INDEKSI I HARTËS: LE-I-3 SHKALLA: 1:500 DATA: 23/08/2021	NUMRI UNIK (INDEKS): NR. I APLIKIMIT: 7185 NR. PA SURISË: 3/906 SIPËRFAQE E PARCELËS NDËRTIMORE = 37.8 PR. SHTET = PR. E TË TRETËVE = PR. TË VET = SIPËRFAQE E BAZËS SË NDËRTIMIT = POSEDUESI: GJON MARK ZEFI <small style="display: flex; justify-content: space-around;"> emër atesia mbiemër </small>
---	---

x= 470286.53
y= 4627003.76

KRGJSH

x= 470376.53
y= 4627003.76

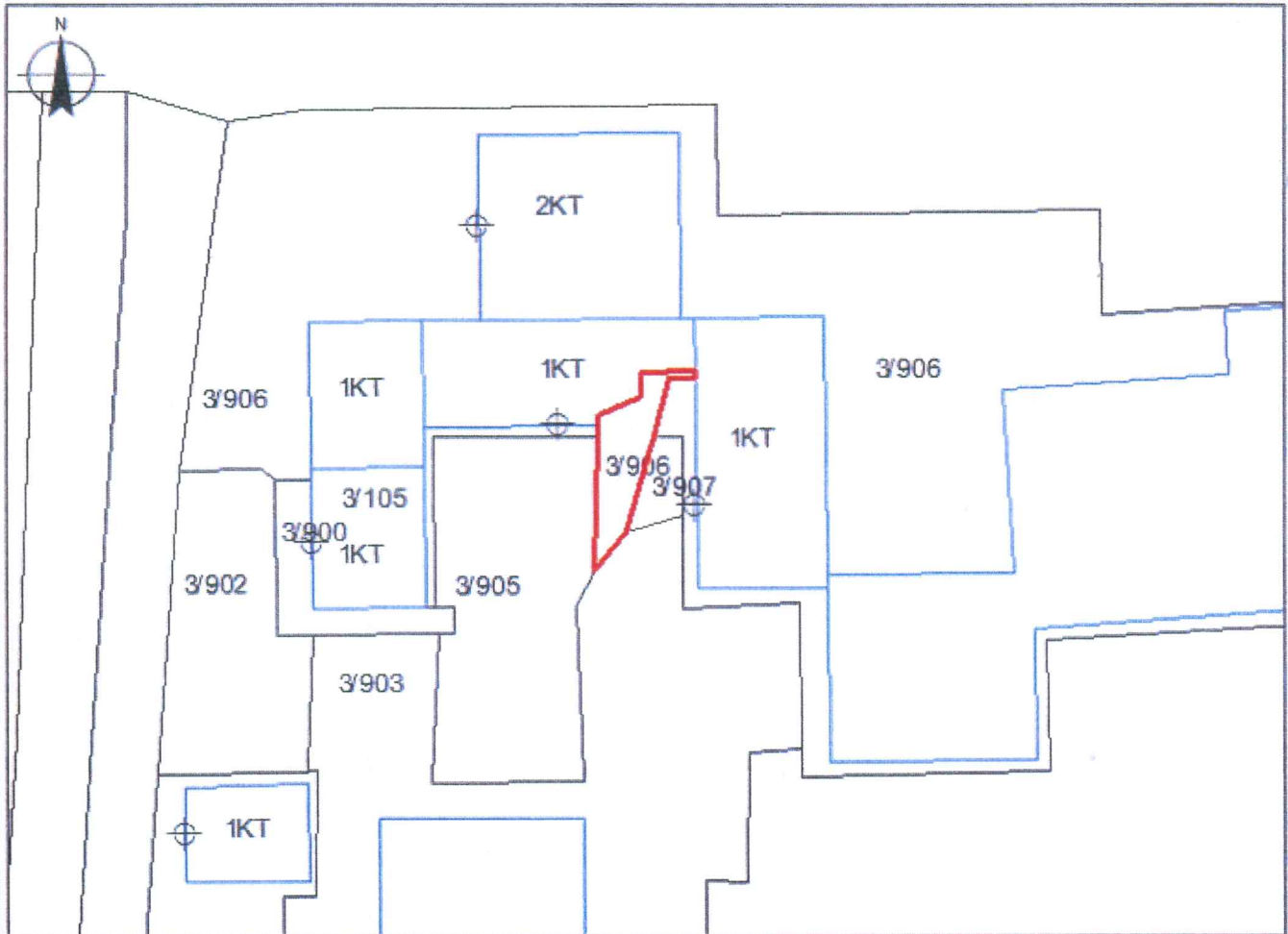

x= 470286.53
y= 4626937.92

Legjenda

x= 470376.53
y= 4626937.92

KUFITARËT:

VERI Nr.Pas 3/906
JUG Nr.Pas 3/903, 3/905
LINDJE Nr.Pas 3/907, 3/906
PERENDIM Nr.Pas 3/905, 3/906

- Hyrje ne Ndertese
- Ndertese
- Parcele
- KUFIPARCELE

SEKTORI I HARTOGRAFISË:

SPECIALIST Ark. Artmir MAXHUNI
PËRGJEGJËS Ing. Malvina BACAJ

SEKTORI I ÇËSHTJEVE TË PRONËSISË:

SPECIALIST Ark. Artmir MAXHUNI
PËRGJEGJËS Ing. Mark PEMAJ

DREJTOR / PËRFAQËSUES I SUBJEKTI: GENTIAN
emër

MALOTA
mbiemër

