



REPUBLIKA E SHQIPËRISË
AGJENCIA SHTETËRORE E KADASTRËS
DREJTORIA VENDORE TIRANË JUG

Nr. 8505 Prot.

Tiranë, më 24.09.2021

Lënda: Kërkesë për afishim publik

BASHKISË TIRANË
NJËSIA ADMINISTRATIVE NR.1

Drejtoria Vendore Tirana Jug, në zbatim të VKM nr. 827 datë 30.09.2020 "Për përcaktimin e rregullave të hollësishme për miratimin e dokumentit të pronësisë, të objekteve pa titull pronësie, trojeve të tyre funksionale dhe të oborreve në përdorim" ka marrë në shqyrtim kërkesën me nr. 323 prot., datë 10.12.2018 plotësuar nga subjekti **KUJTIM REXHEP MARA**. Nga verifikimi rezulton se objekti ndodhet në Njësine Administrative nr.1 me këto të dhëna;

- ZK. 8170, nr. pasurie 9/652/2
- Sipërfaqe parcelës ndërtimore 300 m²
- Sipërfaqe e bazës së ndërtimit 119.5 m²
- Numri i kateve 1kt.
- Për banim

Pasuritë kufitare:

- Veri nr.pasurie 9/605
- Jug nr.pasurie 9/652
- Lindje nr.pasurie 9/550
- Perëndim nr.pas 9/600

Për sa më sipër kërkojmë që të bëhet afishimi publik pranë Njesisë Administrative nr.2 kjo bazuar në pikën 22 të VKM nr 827 datë 30.09.2020 . "Të dhënat e kërkesës dhe të evidentimit në terren bëhen publike për 30 ditë, në ambientet e njesisë administrative ku gjendet pasuria, në ambientet e Agjensise Shteterore se Kadastrës."

Duke ju falenderuar për bashkëpunimin,

DREJTOR

INA PELESHKA

Adresa: "Tirana Business Park" Nr.7 Rr. "Rinas" Tiranë



DREJTORIA E ALUIZNI-T : TIRANA JUG
 QARKU: TIRANE
 BASHKIA: TIRANE
 ZONA KADASTRALE: 8170
 ADRESA E PASURISË: NJESIA 1
 INDEKSI I HARTËS: K-34-88-(252-C)
 SHKALLA: 1:500
 DATA: 21.09.2021

NUMRI UNIK (INDEKSI): 12_9015569
 NR. I APLIKIMIT: 323
 NR. PASURISË: 9/652/2
 SIPËRFAQE E PARCELËS NDËRTIMORE = 300
 PR. SHTET = 10 PR. E TË TRETËVE = 10 PR. TË VET = 10
 SIPËRFAQE E BAZËS SË NDËRTIMIT = 119.5
 POSEDUESI: KUJTIM REXHEP MARA
 emër atesia mbiemër



x= 487546.56
y= 4577672.84

KRGJSH

x= 487636.56
y= 4577672.84

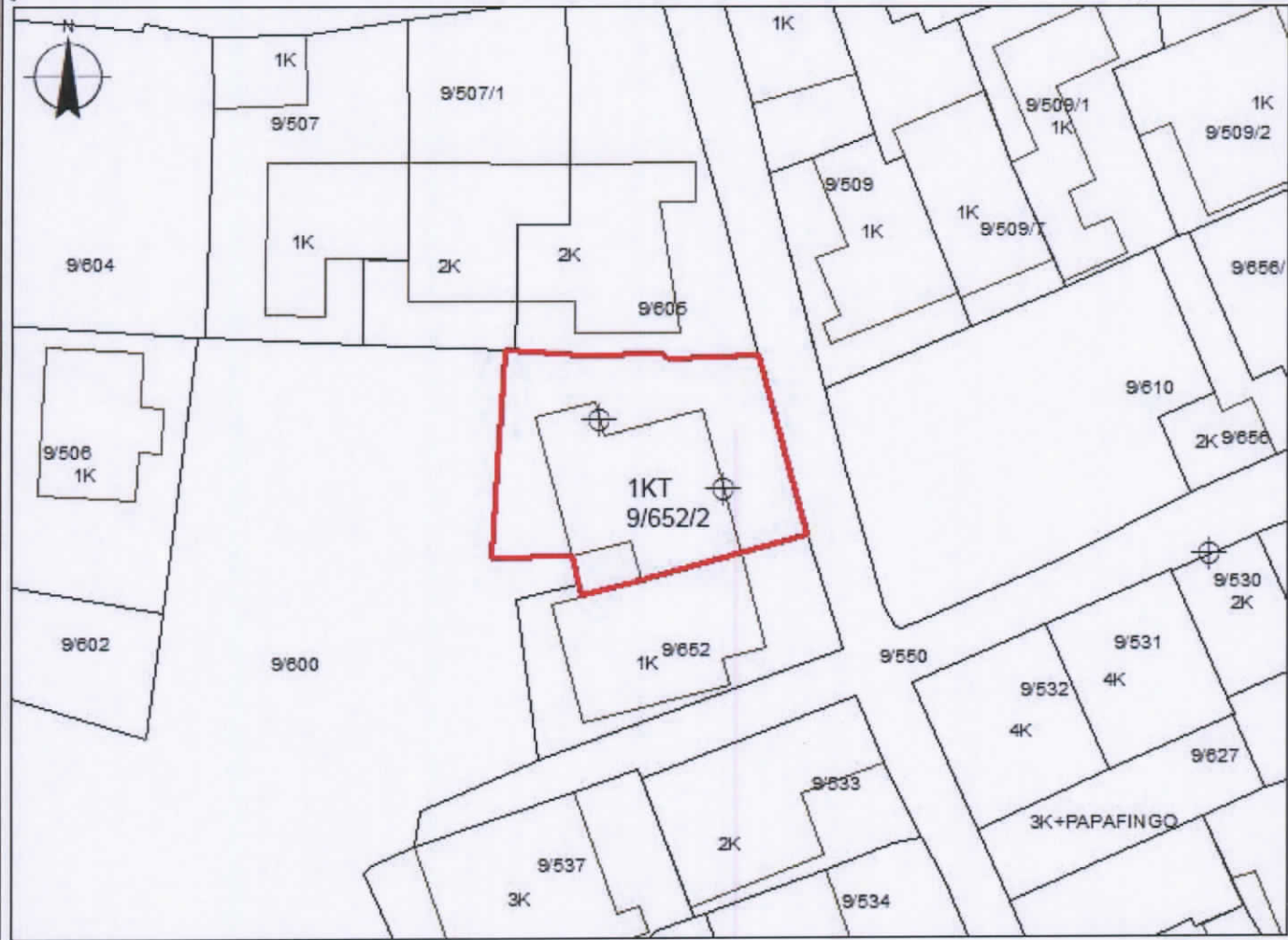

x= 487546.56
y= 4577607

x= 487636.56
y= 4577607

KUFITARËT: VERI Nr.Pas 9/605 JUG Nr.Pas 9/652 LINDJE Nr.Pas 9/550 PERENDIM Nr.Pas 9/600			Legjenda ⊕ HYRJA_NE_OBJEKT □ OBJEKTI — KUFI PARCELE		
SEKTORI I HARTOGRAFISË: SPECIALIST FJORDI MATA PËRGJEGJËS SAJDA QAMIRANI			SEKTORI I ÇËSHTJEVE TË PRONËSISË: SPECIALIST HEDR PËRGJEGJËS MEGE RUSTAPI		
DREJTOR / PËRFAQËSUES I SUBJEKTIT: INA emër			PELESHKA mbiemër		





REPUBLIKA E SHQIPËRISË
AGJENCIA SHTETËRORE E KADASTRËS
DREJTORIA VENDORE TIRANË JUG

Nr. 8494 Prot.

Tiranë, më 24.09.2021

Lënda: Kërkesë për afishim publik

BASHKISË TIRANË
NJËSIA ADMINISTRATIVE NR.1

Drejtoria Vendore Tirana Jug, në zbatim të VKM nr. 827 datë 30.09.2020 "Për përcaktimin e rregullave të hollësishme për miratimin e dokumentit të pronësisë, të objekteve pa titull pronësie, trojeve të tyre funksionale dhe të oborreve në përdorim" ka marrë në shqyrtim kërkesën me nr. 53824 prot., datë 16.09.2021 plotësuar nga subjekti **FEHMI SULEJMAN MATA**. Nga procesverbali verifikimit në terren me dt.17.09.2021 rezultoi se objekti ndodhet në Njësine Administrative nr.1 me këto të dhëna;

- ZK. 8170, nr. pasurie 4/188
- Sipërfaqe parcelës ndërtimore 300 m²
- Sipërfaqe e bazës së ndërtimit 109.9 m²
- Numri i kateve 2 kt.
- Për banim

Pasuritë kufitare:

- Veri nr.pasurie 4/190
- Jug nr.pasurie 4/401
- Lindje nr.pasurie 4/195
- Perëndim nr.pas 4/420

Për sa më sipër kërkojmë që të bëhet afishimi publik pranë Njesisë Administrative nr.2 kjo bazuar në pikën 22 të VKM nr 827 datë 30.09.2020 . "Të dhënat e kërkesës dhe të evidentimit në terren bëhen publike për 30 ditë, në ambientet e njësisë administrative ku gjendet pasuria, në ambientet e Agjensise Shteterore se Kadastrës."

Duke ju falenderuar për bashkëpunimin,

DREJTOR

INA PELESHKA

Adresa: "Tirana Business Park", Nd. nr. 7, Br. "Rinas", Tiranë



GENPLAN

DREJTORIA E ALUIZNI-T: Tirane JUG
 QARKU: Tirane
 BASHKIA: Njesia 2
 ZONA KADASTRALE: 8190
 ADRESA E PASURISË: BAJRAM ALLARAJ
 INDEKSI I HARTËS: TR; Q-15
 SHKALLA: 1:500
 DATA: 22/09/2021

NUMRI UNIK (INDEKSI): VKM 827
 NR. I APLIKIMIT: 53824
 NR. PASURISË: 4/188
 P/G Shk. Kati Ap.
 SIPËRFAQE E PARCELËS NDËRTIMORE = 300
 PR. SHTET = JO PR. E TË TRETËVE = PO PR. TË VET = JO
 SIPËRFAQE E NDËRTIMIT TË SHITESËS = 109.9
 POSEDUE SI: FEHMI SULEJMAN MATA
 emër atesia mbiemër

x= 486489.91
 y= 4576450.13

KRGJSH

x= 486579.91
 y= 4576450.13



x= 486489.91
 y= 4576384.29

x= 486579.91
 y= 4576384.29

KUFITARËT:

VERI Nr.Pas 4/190
 JUG Nr.Pas 4/401
 LINDJE Nr.Pas 4/195
 PERENDIM Nr.Pas 4/420

Legjenda

- Hyrje ne Objekt
- Objekt
- KUFI PARCELE

SEKTORI I HARTOGRAFISË:

SPECIALIST ILIR VELESHNJA
 PËRGJEGJËS MEGI RISTANI

SEKTORI I ÇËSHTJEVE TË PRONËSISË:

SPECIALIST ILIR VELESHNJA
 PËRGJEGJËS MEGI RISTANI

DREJTOR / PËRFAQËSUES I SUBJEKTIT: INA
 emër

PELESHKA
 mbiemër

