



REPUBLIKA E SHQIPËRISË
AGJENCIA SHTETËRORE E KADASTRËS
DREJTORIA VENDORE KORÇË

Nr. 623P Prot.

Datë 05/11/2021

Lënda: Kërkesë për afishim publik.

AGJENCIA SHTETËRORE E KADASTRËS TIRANË
Z. ARTAN LAME
DREJTOR I PËRGJITHSHËM

BASHKISË KORÇË
Z.SOTIRAQ FILO
KRYETAR

Agjencia Shtetërore e Kadastrës Drejtoria Vendore të Korçës ,në zbatim të ligjit nr. 20 datë 05.03.2020 ,
“Për Përfundimin E Proceseve Kalimtare Të Pronësisë Në Republikën e Shqipërisë“ si dhe në zbatim të
Vendimit Nr. 827, datë 30.09.2020 “Për përcaktimin e rregullave të hollësishme për miratimin e dokumentit
të pronësisë të objekteve pa titull pronësie, trojeve të tyre funksionale dhe të oborreve në përdorim “ ka
marrë në kërkesën me nr. 6115 prot, datë 01.04.2021 subjekti **Ramadan Hekuran Zeqirllari** .

Nga procesverbali i verifikimit në terren rezulton se objekti ndodhet në Bashkinë Korçë, lagjia nr.8,
Rr.Haxhi Dvorani me këto të dhëna:

- Z.K. 8564 , nr.pas 3/1454
- Sip.parcelës ndërtimore 84 m2
- Sip. e bazës së ndërtimit 84 m2
- Numri i kateve - 1 Kat

Pasuritë Kufitare

- Veri Nr. Pasurie 3/509
- Jug Nr. Pasurie 3/446
- Lindje Nr. Pasurie 3/1453
- Perëndim Nr.Pasurie 3/447; 3/448; 3/526

Për sa më sipër kërkojmë , që të bëhet afishimi on-line në faqen zyrtare të A.SH.K., kjo bazuar në pikën 8
të VKM-së Nr.827,datë 30.09.2020 “Të dhënat e kërkesës dhe të evidentimit në terem bëhen publike për 30
ditë, në ambientet e njësisë administrative ku gjendet pasuia , në ambientet e Agjencisë Shtetërore të
Kadastrës.“ Si dhe pikës 22 të VKM-së Nr.827,datë 30.09.2020, „Për Përcaktimin e rregullave të
hollësishme për miratimin e dokumentit të pronësisë të objekteve pa titull pronësie, trojeve të tyre

funkcionale dhe oborreve në përdorim ,, sipas të cilës “Të dhënat e kërkesës për miratimin e dokumentit të pronësisë, si dhe ato të evidentimit në terren sipas genplanit me të gjitha elementet bëhen publike për 30 (tridhjetë ditë, në ambjentet e njësisë administrative ku gjendet pasuria, në ambjentet e drejtorisë vendore të Ashk-së, si dhe në faqen zyrtare on_line) ,,

Në bashkëpunim me ju
(bashkëlidhur Genplani)

DREJTORI
BESA SPAHO



Jon C. R. Bylykbalashi

Bylyk

GENPLAN

DREJTORIA E ASHK : KORÇË
QARKU: KORÇË
BA SHKIA: KORÇË
ZONA KADASTRALE: 8564
ADRESA E PA SURISË: RR. " HAXHI DVORAN
INDEKSI I HARTËS: KO-M-8
SHKALLA: 1:500
DATA: 04/11/2021

NUMRI UNIK (INDEKS):
NR. I APLIKIMIT: 6115
NR. PA SURISË: 3/1454
SIPËRFAQE E PARCELËS NDËRTIMORE = 84
PR. SHTET = PO PR. E TË TRETËVE = PR. TË VET =
SIPËRFAQE E BAZËS SË NDËRTIMIT = 84
PO SEDUE SI: RAMADAN HEKURAN ZEQIRLLARI+BP
emër atesia mbiemër

x= 565370.56
 y= 4498459.86

KRGJSH

x= 565460.66
 y= 4498459.86

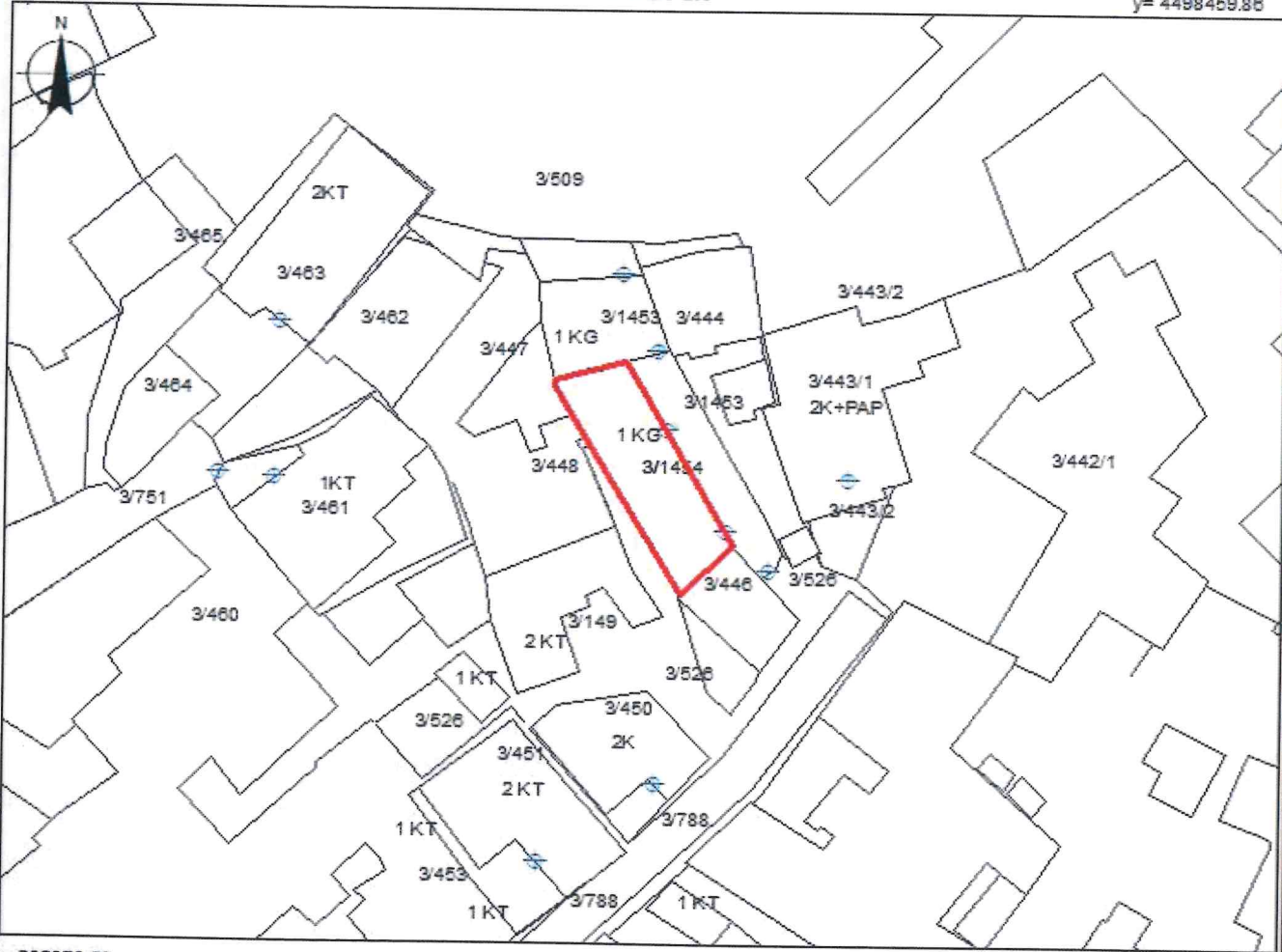





x= 565370.56
 y= 4498394.02

Legjenda

x= 565460.66
 y= 4498394.02

KUFITARË T:

VERI Nr.Pas 3/509
JUG Nr.Pas 3/446
LINDJE Nr.Pas 3/1453
PERENDIM Nr.Pas 3/447; 3/448; 3/526

-  HYRJANË NDËRTESE
-  NDËRTESEA
-  PARCELA
-  KUFI PARCELE

SEKTORI I HARTOGRAFISË:

SPECIALIST DENIS QAJA

PËRGJEGJËS

SEKTORI I ÇËSHTJEVE TË PRONËSISË:

SPECIALIST RENALDI BYLYKBASHI

PËRGJEGJËS

DREJTOR / PËRFAQË SUES I SUBJEKTIT: BESA
emër

SPAHO
mbiemër

nënshkrim

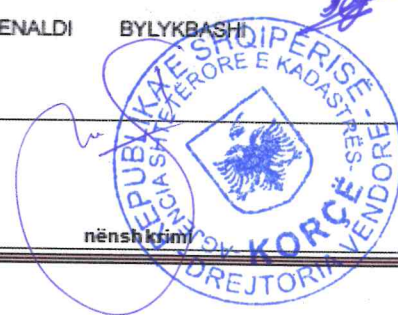



REPUBLIKA E SHQIPËRISË
AGJENCIA SHTETËRORE E KADASTRËS
DREJTORIA VENDORE KORÇË

Nr. 6354 Prot.

Datë 10 / 11 / 2021

Lënda: Kërkesë për afishim publik.

AGJENCIA SHTETËRORE E KADASTRËS TIRANË
Z. ARTAN LAME
DREJTOR I PËRGJITHSHËM

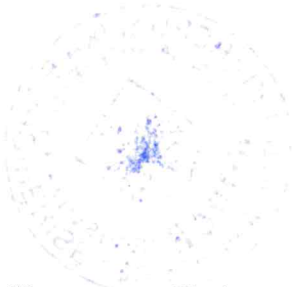

BASHKISË DEVOLL
Z. EDUARD DURO
KRYETAR
NJËSIA ADMINISTRATIVE MIRAS

Agjencia Shtetërore e Kadastrës Drejtoria Vendore të Korçë ,në zbatim të ligjit nr. 20 datë 05.03.2020 ,
“Për Përfundimin E Proceseve Kalimtare Të Pronësisë Në Republikën e Shqipërisë“ si dhe në zbatim të
Vendimit Nr. 827, datë 30.09.2020 “Për përcaktimin e rregullave të hollësishme për miratimin e dokumentit
të pronësisë të objekteve pa titull pronësie, trojeve të tyre funksionale dhe të oborreve në përdorim “ ka
marrë në shqyrtim kërkesën me nr. 14448 prot, datë 21.10.2021 subjekti **Jani Kristaq PANO**.

Nga procesverbali i verifikimit në terren rezulton se objekti ndodhet në Bashkinë Devoll, Fshati Qytezë
me këto të dhëna:

- Z.K. 3129, nr.pas 1013/1/1
- Sip.parcelës ndërtimore 270.5m²
- Sip. e bazës së ndërtimit 74.55 m²
- Numri i kateve - 2 Kate

Pasuritë Kufitare

- Veri Nr. Pasurie 1385/2
- Jug Nr. Pasurie 1013/2
- Lindje Nr. Pasurie 1013/8
- Perëndim Nr.Pasurie 1385/2

Për sa më sipër kërkojmë , që të bëhet afishimi on-line në faqen zyrtare të A.SH.K., kjo bazuar në pikën 8 të VKM-së Nr.827,datë 30.09.2020 *“Të dhënat e kërkesës dhe të evidentimit në terem bëhen publike për 30 ditë, në ambientet e njësisë administrative ku gjendet pasuria , në ambientet e Agjencisë Shtetërore të Kadastrës.”* Si dhe pikës 22 të VKM-së Nr.827,datë 30.09.2020, „Për Përcaktimin e rregullave të hollësishme për miratimin e dokumentit të pronësisë të objekteve pa titull pronësie, trojeve të tyre funksionale dhe oborreve në përdorim ,, sipas të cilës *“Të dhënat e kërkesës për miratimin e dokumentit të pronësisë, si dhe ati të evidentimit në terren sipas genplanit me të gjitha elementet bëhen publike për 30 (tridhjetë ditë, në ambjentet e njësisë administrative ku gjendet pasuria, në ambjentet e drejtorisë vendore të Ashk-së, si dhe në faqen zyrtare on_line) ,,*

Në bashkëpunim me ju
(bashkëlidhur Genplani)

**DREJTORI
BESA SPAHO**



GENPLAN

DREJTORIA E ASHK : KORÇË
 QARKU: KORÇË
 BASHKIA: DEVOLL
 ZONA KADASTRALE: 3129
 ADRESA E PAsURISË: QYTEZË
 INDEKSI I HARTËS: DV-QYTEZE-55
 SHKALLA: 1:500
 DATA: 09/11/2021

NUMRI UNIK (INDEKS):
 NR. I APLIKIMIT: 14448
 NR. PAsURISË: 1013/1/1
 SIPËRFAQE E PARCELËS NDËRTIMORE = 270.5
 PR. SHTET = PO PR. E TË TRETËVE = PR. TË VET =
 SIPËRFAQE E BAZËS SË NDËRTIMIT = 74.55
 POSEDUESI: JANI KRISTAQ PANO
 emër atesia mbiemër

x= 575830.31
 y= 4485175.19

KRGJSH

x= 575920.31
 y= 4485175.19

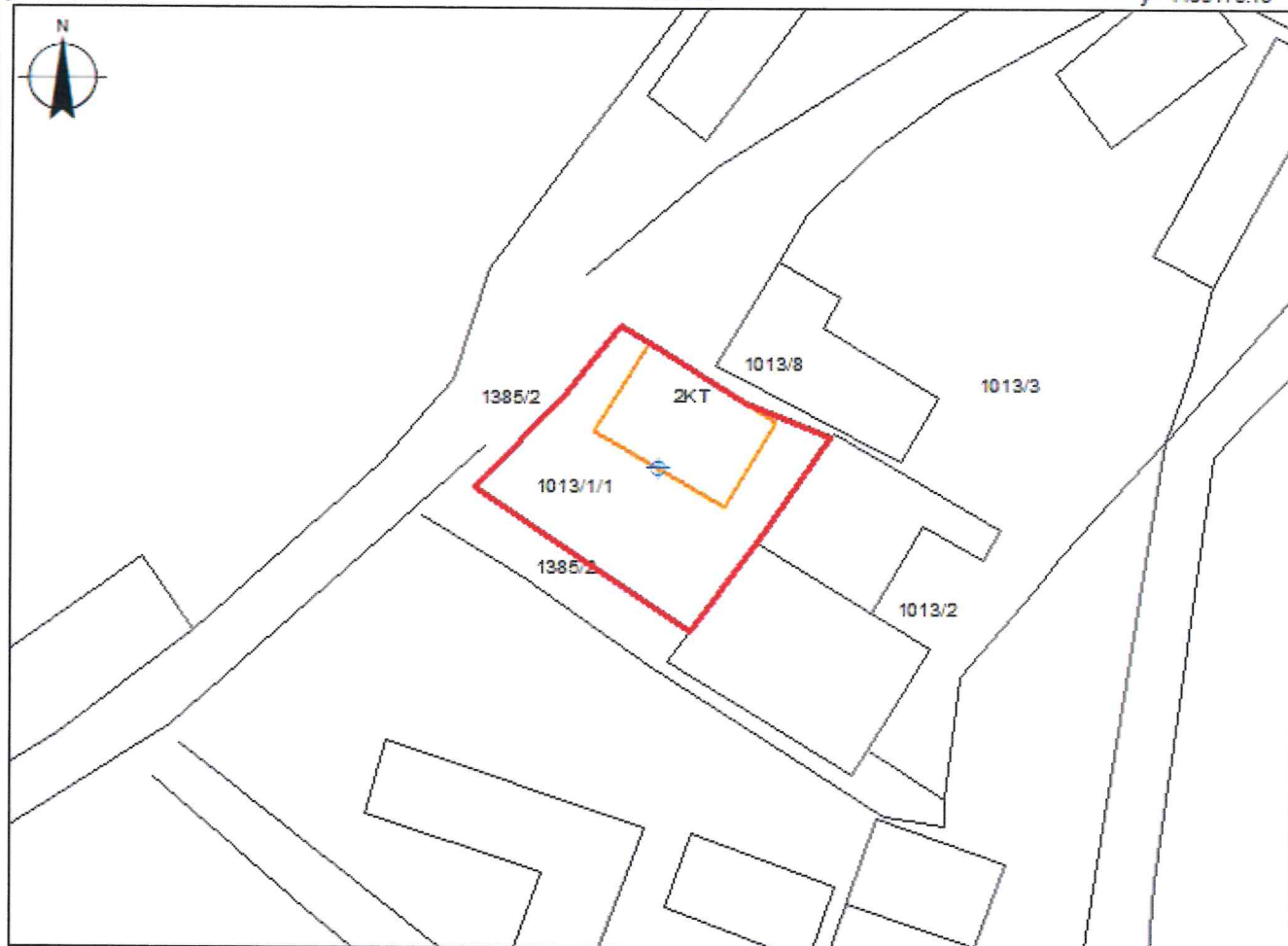

x= 575830.31
 y= 4485109.35

Legjenda

x= 575920.31
 y= 4485109.35

KUFITARËT:

VERI Nr.Pas 1385/2
 JUG Nr.Pas 1013/2
 LINDJE Nr.Pas 1013/8
 PERENDIM Nr.Pas 1385/2

- HYRJA
- NDËRTESA
- PARCELA
- KUFI PARCELE

SEKTORI I HARTOGRAFISË:

SPECIALIST DENIS QAJA

PËRGJEGJËS

SEKTORI I ÇËSHTJEVE TË PRONËSISË:

SPECIALIST RENALDI BYLYKBASHI

PËRGJEGJËS

DREJTOR / PËRFAQËSUES I SUBJEKTIT: BESA
 emër

SPAHO
 mbiemër

