

REPUBLICA E SHQIPËRISË
AGJENCIA SHTETERORE E KADASTRES
DREJTORIA VENDORE KRUJE

Nr. 642/2 Prot.

Krujë, më 16 . 04 . 2021

Lenda: KERKESE PER AFISHIM NE VEND PUBLIK TE NJOFTIMIT

Drejtuar: BASHKIA KRUJE.

Z. SADIK ZENEL GASHI ka aplikuar prane ASHK Kruje me dosjen nr.302 date 04.07.2020 ne zbatim te Vendimit nr.827 date 30.09.2020 "Per percaktimin e rregullave te hollesishme per miratimin e dokumentit te pronesis, te objekteve pa titull pronesie, trojeve te tyre funksionale dhe te oborreve ne perdorim " .

Nga procesverbali I verifikimit ne terren rezulton se objekti ndodhet ne Nj.Adm.F.KRUJE ne Bashkine Kruje me keto te dhena :

- ZK.1934,nr.pasurise 28/89/1
- Siperfaqe e parceles ndertimore 300 m
- Siperfaqe e bazes se ndertimit 81m
- Numri I kateve 1 kate
- Per Banim

Bazuar ne piken 8 te Vendimit nr.827 date 30.09.2020," Te dhenat e kerkeses dhe te evidentimit ne terren behen publike per 30 dite ,ne ambientet e njesise administrative ku gjendet pasuria,ne ambientet e Agjencise Shteterore te Kadastres ".Kerkojme nga ana Juaj te afishoni ne ambjentet tuaja publike per 30 dite te dhenat e pasurise (kete shkrese) dhe genplanin e pasurise te kerkusit.

Bashkelidhur po Ju dergojme per afishim gen planin e pasurise per evidentimin e prones

Duke ju falenderuar per bashkpunimin



Adresa : Lagja "SMT" IshDrejtoriaUjrave,FusheKruje

GENPLAN

DREJTORIA E ALUIZNI-T : KRUJE

NUMRI UNIK (INDEKS):

QARKU: DURRES

NR. I APLIKIMIT: 302

BA SHKIA: KRUJE

NR. PA SURISE: 28/89/1

ZONA KADA STRALE: 1934

SIPERFAQE E PARCELES NDERTIMORE = 300

ADRESA E PA SURISE:

PR. SHITET = PR. E TE TRETËVE = PR. TE VET = 300

INDEKSI I HARTËS: K-34-88-(135-D)

SIPERFAQE E BAZËS SE NDERTIMIT = 81

SHKALLA: 1:500

POSEDUESI: SADIK ZENEL GASHI

DATA:

emër: atesia: mbiemer:

x= 475642.9
y= 4554240.41

KRGJSH

x= 475732.9
y= 4554240.41

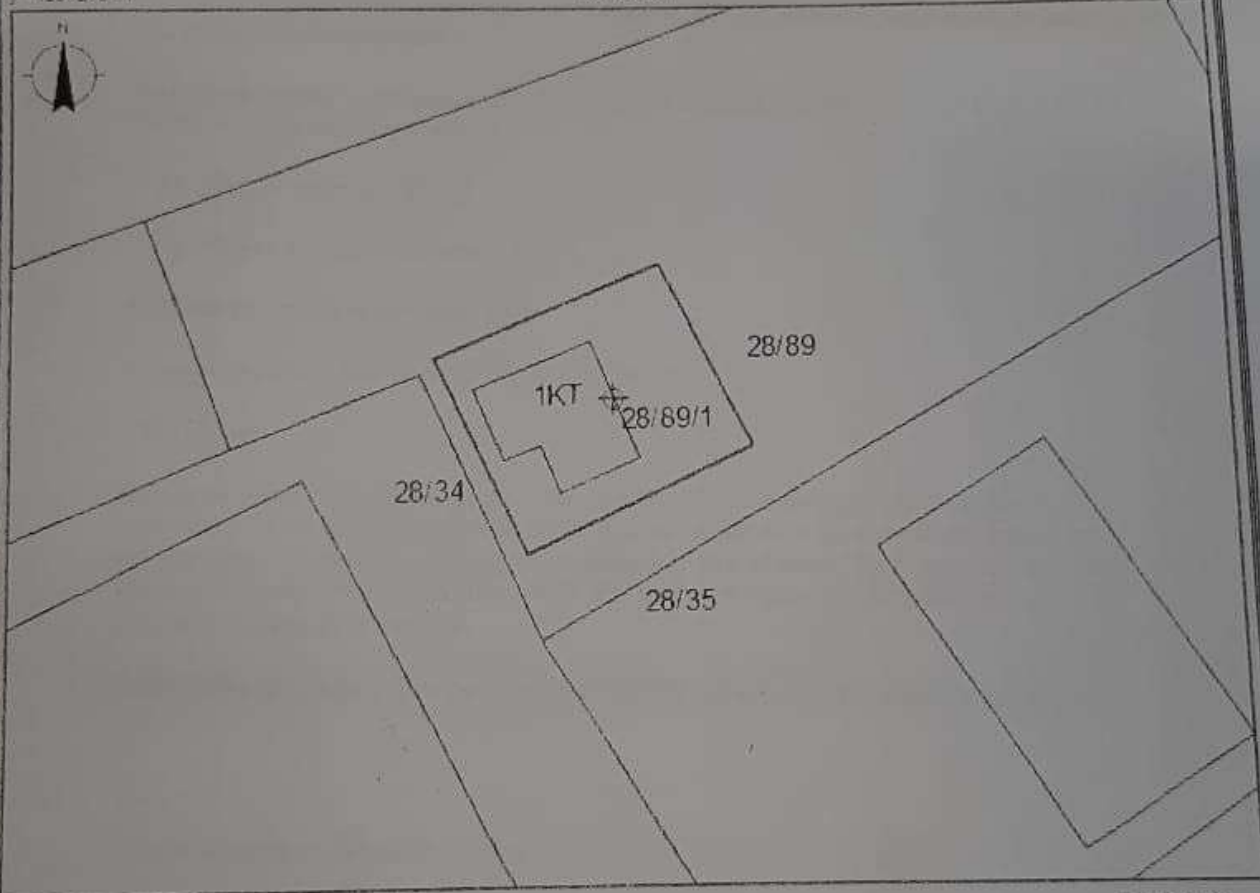

x= 475642.9
y= 4554174.57

x= 475732.9
y= 4554174.57

KUFITARËT:

VERI Nr.Pas 28/89
JUG Nr.Pas 28/89
LINDJE Nr.Pas 28/89
PERENDIM Nr.Pas 28/89

HYRJA
NDERTESA
KUFIPARCELE

SEKTORI I HARTOGRAFISË:

SPECIALIST ALFRED BALLIU

PËRGJEGJES

[Signature]

SEKTORI ÇË SHITJEVE TË PRONËSISË:

SPECIALIST TAU LANT BLUSHI

PËRGJEGJES

[Signature]

DREJTOR / PERFAQËSUES I SUBJEKTIT: LUAN

emër

MBIEMER

mbiemer

nenshkrimi

REPUBLIKA E SHQIPËRISË
AGJENCIA SHTETERORE E KADASTRES
DREJTORIA VENDORE KRUJE

Nr. 640/2 Prot.

Krujë, më 16 . 09 .2021

Lenda: KERKESE PER AFISHIM NE VEND PUBLIK TE NJOFTIMIT

Drejtuar: BASHKIA KRUJE.

Z. BLEDAR ISAT TALI ka aplikuar prane ASHK Kruje me dosjen nr.317 date 26.10.2020 ne zbatim te Vendimit nr.827 date 30.09.2020 "Per percaktimin e rregullave te hollesishme per miratimin e dokumentit te pronesis, te objekteve pa titull pronesie, trojeve te tyre funksionale dhe te oborreve ne perdorim".

Nga procesverbali I verifikimit ne terren rezulton se objekti ndodhet ne Nj. Adm. F.KRUJE ne Bashkine Kruje me keto te dhena :

- ZK. 1665,nr.pasurise 245/3/1
- Siperfaqe e parceles ndertimore 300 m
- Siperfaqe e bazes se ndertimit 134m
- Numri I kateve 1 kate+PAPAFINGO+PODRUM
- Per Banim

Bazuar ne piken 8 te Vendimit nr.827 date 30.09.2020," Te dhenat e kerkeses dhe te evidentimit ne terren behen publike per 30 dite ,ne ambientet e njesise administrative ku gjendet pasuria,ne ambientet e Agjencise Shteterore te Kadastres ".Kerkojme nga ana Juaj te afishoni ne ambjentet tuaja publike per 30 dite te dhenat e pasurise (kete shkrese) dhe genplanin e pasurise te kerkusit.

Bashkelidhur po Ju dergojme per afishim gen planin e pasurise per evidentimin e prones

Duke ju falenderuar per bashkpunimin



Adresa : Lagja "SMT" IshDrejtoriaUjrave,FusheKruje

GENPLAN

DREJTORIA E ALUZNIT: KRUJE

QARKU: DURRES

BA SHKIA: KRUJE

ZONA KADA STRALE: 1665

ADRESA E PAsURISË:

INDEKSI I HARTËS: K-34-88-(136-D)

SHKALLA: 1:500

DATA:

NUMRI UNIK (INDEKSI):

NR. I APLIKIMIT: 317

NR. PAsURISË: 245/3/1

SIPERFAQE E PARCELES NDERTIMORE = 300

PR. SHITET = 300 PR. E TË TRETËVE = PR. TË VET =

SIPERFAQE E BAZES SE NDERTIMIT = 134

POSEDUESI: BLEDAR ISAT TALI
emër atesia mbremër

KRGJSH

x=478073.76
y=469424.15

x=477883.76
y=469424.15

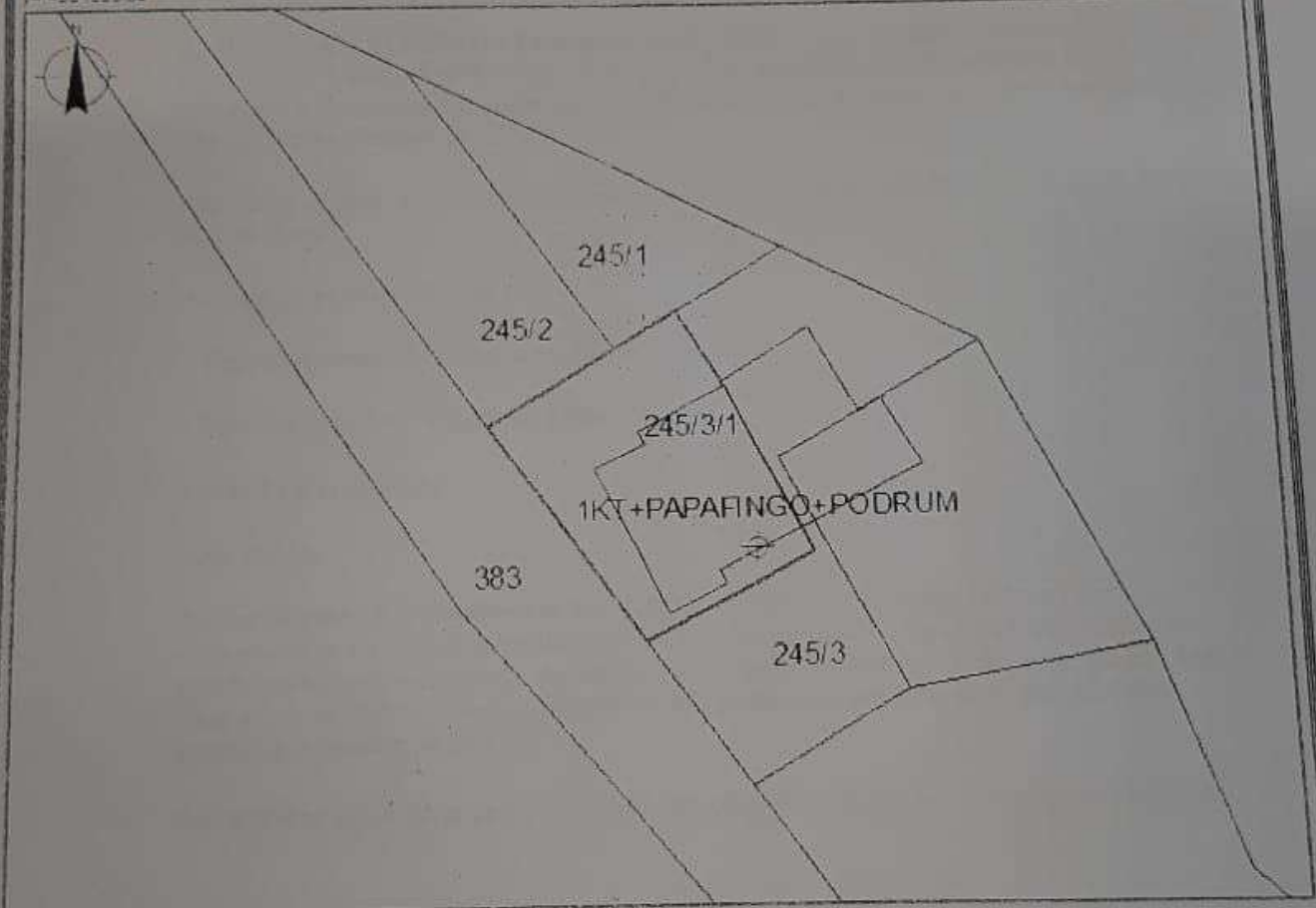

x=477883.76
y=469424.15

x=478073.76
y=469424.15

KUFITARËT:

VERI Nr.Pas 245/1 245/2
 JUG Nr.Pas 245/3
 LINDJE Nr.Pas 245/3
 PERENDIM Nr.Pas 383

⊕ HYRJA
 — NDERTESA
 — KUFIPARCELE

SEKTORI I HARTOGRAFISË:

SPECIALIST ALFRED BALLU
 PËRGJEGJËS *[Signature]*

SEKTORI I ÇËSHITJEVE TË PRONËSISË:

SPECIALIST TAVLANT BLUSHI
 PËRGJEGJËS *[Signature]*

DREJTOR / PERFAQESUES I SUBJEKTIT: LUAN
emër



MBINJA
mbremër

nenshkrimi

REPUBLIKA E SHQIPËRISË
AGJENCIA SHTETERORE E KADASTRES
DREJTORIA VENDORE KRUJE

Nr. 641/2 Prot.

Krujë, më 16 .09.2021

Lenda: KERKESE PER AFISHIM NE VEND PUBLIK TE NJOFTIMIT

Drejtuar: BASHKIA KRUJE.

Z. SULEJMAN ALI DROJA ka aplikuar prane ASHK Kruje me dosjen nr.316 date 03.09.2020 ne zbatim te Vendimit nr.827 date 30.09.2020 "Per percaktimin e rregullave te hollesishme per miratimin e dokumentit te pronesis, te objekteve pa titull pronesis, trojeve te tyre funksionale dhe te oborreve ne perdorim".

Nga procesverbali I verifikimit ne terren rezulton se objekti ndodhet ne Bashkine Kruje me keto te dhena :

- ZK 8621, nr.pasurise 3/66/1
- Siperfaqe e parceles ndertimore 300 m
- Siperfaqe e bazes se ndertimit 140m
- Numri I kateve 2 kate
- Per Banim

Bazuar ne piken 8 te Vendimit nr.827 date 30.09.2020," Te dhenat e kerkeses dhe te evidentimit ne terren behen publike per 30 dite ,ne ambientet e njesise administrative ku gjendet pasuria,ne ambientet e Agjencise Shteterore te Kadastres ".Kerkojme nga ana Juaj te afishoni ne ambjentet tuaja publike per 30 dite te dhenat e pasurise (kete shkrese) dhe genplanin e pasurise te kerkusit.

Bashkelidhur po Ju dergojme per afishim gen planin e pasurise per evidentimin e prones

Duke ju falenderuar per bashkpunimin



Adresa : Lagja "SMT" IshDrejtoriaUjrave,FusheKruje

GENPLAN

DIREKTORIA E ALUZNIT: KRUIE

NUMRI UNIK (INDEKS):

QARKU: DURRES

NR. I APLIKIMIT: 316

BA SHKIA: KRUIE

NR. PA SURISE: 3/65.1

ZONA KADA STRALE: 8621

SIPERFAQE E PARCELES NDERTIMORE = 300

ADRESA E PA SURISE:

PR. SHETET = 000 PR. E TE TRETETEVE = PR. TE VET =

INDEKSI I HARTE S: K. 34 - 88 - (122-A)

SIPERFAQE E BAZE S SE NDERTIMIT = 140

SHKALLA: 1:500

POSEDUESI: SULEJMANI ALI DROJA

DATA:

emër: atyria mbremar

KRGJ SH

№ 482077/71
482077/48.43

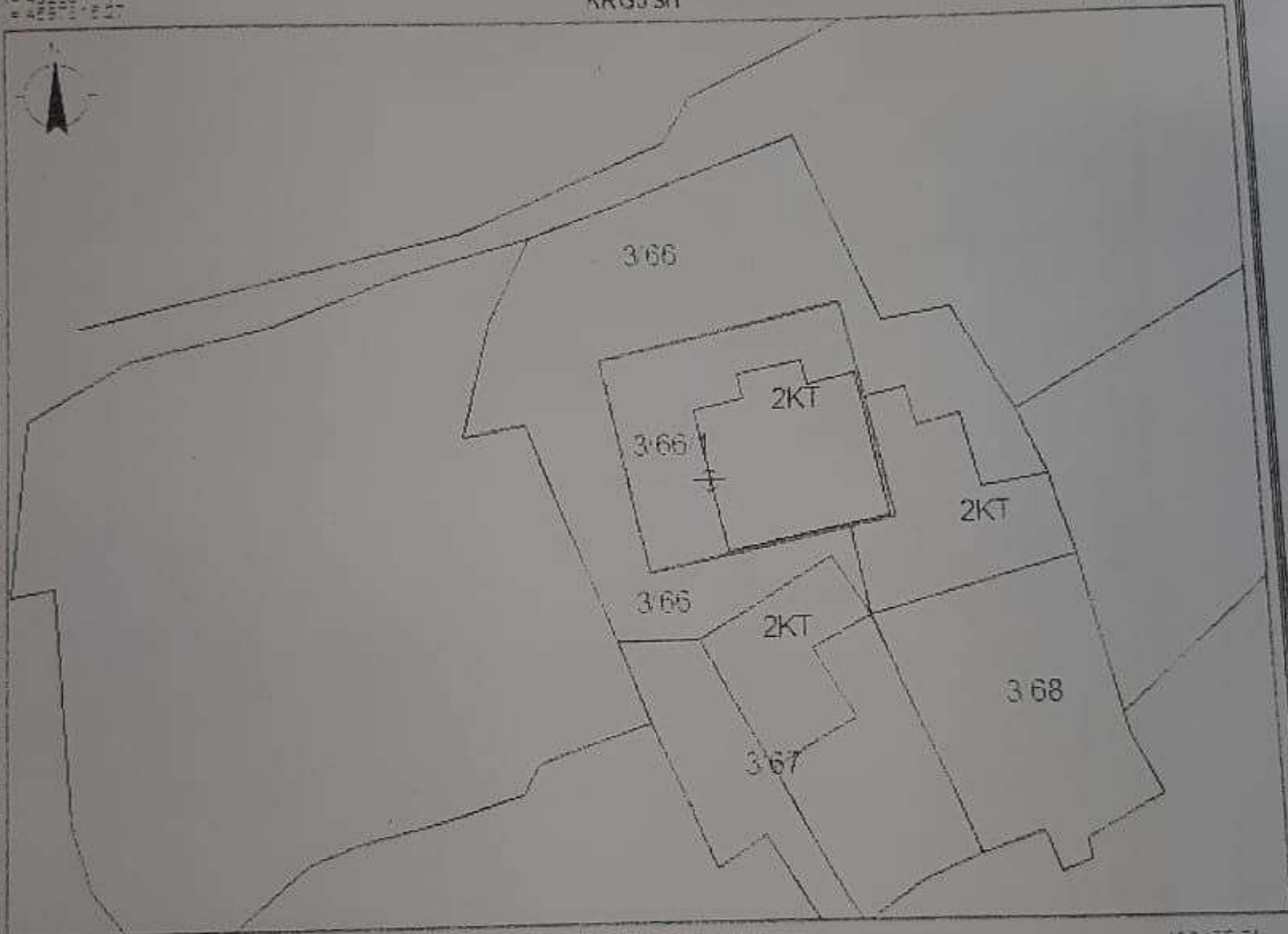

№ 482077/71
482077/48.43

№ 482077/71
482077/48.43

KUFITARËT:

- VERI Nr.Pas 3/65
- JUG Nr.Pas 3/65
- LINDJE Nr.Pas 3/65
- PERENDIM Nr.Pas 3/65

- ⊕ HYRJA
- IDERTESA
- KUFI PARCELE

SEKTORI I HARTOGRAFISË:

SPECIALIST ALFRED BALLIU
 PERGJEGJËS *[Signature]*

SEKTORI I ÇE SHTJEVE TË PRONËSISË:

SPECIALIST TULLAH BLUS- *[Signature]*
 PERGJEGJËS
 DREKTORIA E ALUZNIT
 KRUIE

DREJTORI PERFAQE SUESI SUBJEKTTIT: *[Signature]*

emër: mbremar: nënshkrimi: