



REPUBLIKA E SHQIPËRISË  
AGJENCIA SHTETËRORE E KADASTRËS  
DREJTORIA VENDORE ELBASAN

Nr. 6046 Prot

Elbasan më 05/11/2021

LËNDA: Dërgohen për shpallje/afishim publik objektet e ndërtuara para vitit 1991

DREJTORISË SË PËRGJITHSHME ASHK-së TIRANË  
Z ARTAN LAME  
DREJTOR I PËRGJITHSHEM

Në zbatim të pikës 22 të VKM nr. 827, datë 30.09.2020, "Për përcaktimin e rregullave të hollësishme për miratimin e dokumentit të pronësisë të objekteve pa titull pronësie, trojeve të tyre funksionale dhe oborreve në përdorim", bashkëlidhur ju dërgojem për shpallje/afishim publik listën e objekteve të ndërtuara deri më datë 10.08.1991.

Bashkëlidhur CD-ja me të dhënat përkatëse.

Me respekt,

DREJTORI  
Mariglen DISHA





REPUBLIKA E SHQIPËRISË

DREJTORISË SË PËRGJITHSHME ASHK TIRANË  
DREJTORIA VENDORE ELBASAN

Elbasan më \_\_\_/\_\_\_/2021

SHPALLJE

Drejtoria Vendore e Agjencisë Shtetërore të Kadastrës (ASHK-së) Elbasan bën shpalljen/afishimin publik për qytetarët për të cilët kanë nisur procedurat e kalimit të pronësisë të objekteve të ndërtuara para vitit 1991 në zbatim të ligjit nr. 20, datë 05.03.2020, "Për përfundimin e proceseve kalimtare të pronësisë në Republikën e Shqipërisë" si dhe sipas VKM-së nr. 827 datë 30.09.2020. Publikimi i plan vendosjes së objekteve që po trajtohen nga Drejtoria Vendore bëhet për një periudhë 30 ditore.

Bashkëlidhur po ju vendosim në dispozicion listën emërore , plan vendosjet e objekteve dhe të truallit funksional të tyre.

Nr.	Objekti	Trualli funksional			Te dhenat e subjektit	Vendodhja e Objektivit	
		Siperfaqie ( m <sup>2</sup> )	Nr. I pasurise	Siperfaqie ( m <sup>2</sup> )		Zona Kadastrale	Bashkia
1	87.6m <sup>2</sup>	4/24/1	300m <sup>2</sup>	8521	Arjan Kiço Meçi	Elbasan	Elbasan
2	97.1 m <sup>2</sup>	4/32/1	300m <sup>2</sup>	1842	Kosta Dhimiter Miraqis	Gramsh	Gramsh
3	112.7 m <sup>2</sup>	158/1	300m <sup>2</sup>	1262	Panajot Zenel Likrama	Elbasan	Funar
4	53.2 m <sup>2</sup>	5/113/1	139.4 m <sup>2</sup>	8525	Niqi Ilia Kristo	Elbasan	Elbasan
5	100.2m <sup>2</sup>	55/193/1	369 m <sup>2</sup>	3827	Enver Ali Idrizi	Elbasan	Vreshtas
6	145 m <sup>2</sup>	827/1	300 m <sup>2</sup>	2654	Kujtim Qazim Muça	Elbasan	Mengel
7	89.8 m <sup>2</sup>	7/194/1	148.4 m <sup>2</sup>	8522	Natasha Kozma Bebi	Elbasan	Elbasan

Faleminderit !



Adresa: Lagjja: " 5 Maji ", Rruga " 28 Nëntori", Elbasan, tel. +355(0)5446324

# GENPLAN

DREJTORIA E ALUIZNI-T : ELBASAN  
 QARKU: ELBASAN  
 BASHKIA: ELBASAN  
 ZONA KADASTRALE: 1262  
 ADRESA E PASURISË: BRANESH  
 INDEKSI I HARTËS: K-34-101-(82-A)  
 SHKALLA: 1:2,500

NUMRI UNIK (INDEKS):  
 NR. I APLIKIMIT: 866  
 NR. PASURISË: 158/1  
 SIPËRFAQE E PARCELËS NDËRTIMORE = 300  
 SIP. NE PR TE VET = JO  
 SIP. SHTET = PO SIP. E TË TRETËVE = JO  
 SIPËRFAQE E BAZËS SË NDËRTIMIT = 112.7  
 POSEDUESI: PANAJOT ZENEL LIKRAMA  
 emër atesia mbiemër

x= 421351.9  
 y= 4561099.49

KRGJSH

x= 421261.9  
 y= 4561099.49



x= 421351.9  
 y= 4561033.65

x= 421261.9  
 y= 4561033.65

**KUFITARËT:**  
 VERI Nr.Pas 158  
 JUG Nr.Pas 158  
 LINDJE Nr.Pas 158  
 PERENDIM Nr.Pas 158

**Legjenda**

- HYRJA
- NDARJE\_2351
- OBJEKTI
- PARCELA
- KUPI PARCELE

**SEKTORI I HARTOGRAFISË:**  
 SPECIALIST ENIS KONI  
 PËRGJEGJËS SHPETIM PASHOLLARI

**SEKTORI I ÇËSHTJEVE TË PRONËSISË:**

SPECIALIST BLEDAR BANJA  
 PËRGJEGJËS MIMOZA SEJDINI

DREJTOR / PËRFAQËSUES I SUBJEKTIT: MARIQLEN DISHA  
 emër mbiemër nënshkrimi

# GENPLAN

DREJTORIA E ALUIZNI-T : ELBASAN

QARKU: ELBASAN

BASHKIA: GRAMSH

ZONA KADASTRALE: 1842

ADRESA E PASURISË: XHILE LIÇI

INDEKSI I HARTËS: GR: 6-4

SHKALLA:  
1:500

NUMRI UNIK (INDEKS):

NR. I APLIKIMIT: 459,15853

NR. PASURISË: 4/32/1

SIPËRFAQE E PARCELËS NDËRTIMORE = 300

PR. SHTET =PO PR. E TË TRETËVE =JO PR. TË VET =JO

SIPËRFAQE E BAZËS SË NDËRTIMIT = 97.1

POSEDUESI: KOSTA DHIMITER MIRAQIS  
emër atesia mbiemër

x= 431549.11  
y= 4524585.34

KRGJSH

x= 431638.38  
y= 4524585.34

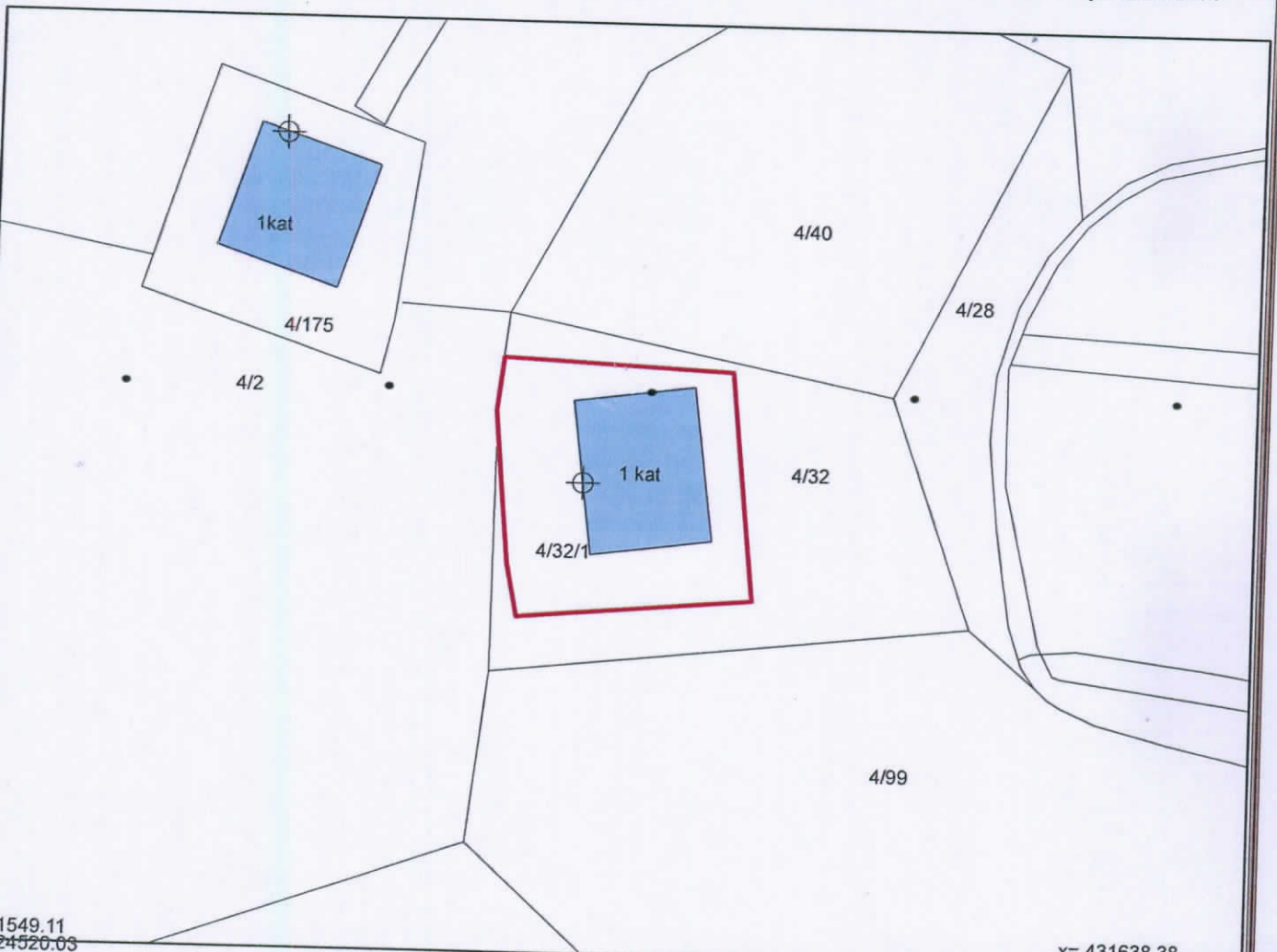

x= 431549.11  
y= 4524520.03

x= 431638.38  
y= 4524520.03

KUFITARËT:

VERI Nr.Pas 4/32  
JUG Nr.Pas 4/32  
LINDJE Nr.Pas 4/32  
PERENDIM Nr.Pas 4/32,4/2

## Legjenda

- HYRJA
- OBJEKTI
- KUBI PARCELE
- PARCELA

SEKTORI I HARTOGRAFISË:

SEKTORI I ÇËSHTJEVE TË PRONËSISË:

SPECIALIST RUDINA MINKA *[Signature]*

SPECIALIST BLEDAR BANJA *[Signature]*

PËRGJEGJËS SHPËTIM PASHOLLARI *[Signature]*

PËRGJEGJËS MIMOZA SEJDINI *[Signature]*

DREJTOR / PËRFAQËSUES I SUBJEKTIT: MARIQLEN  
emër

DISHA

mbiemër

nënshkrimi





# GENPLAN

DREJTORIA E ALUIZNI-T : ELBASAN

QARKU: ELBASAN

BASHKIA: ELBASAN

ZONA KADASTRALE: 2654

ADRESA E PASURISË: MENGEL

INDEKSI I HARTËS: K-34-101-(148-D)

SHKALLA: 1:500

NUMRI UNIK (INDEKS):

NR. I APLIKIMIT: 18035

NR. PASURISË: 827/1.

SIPËRFAQE E PARCELËS NDËRTIMORE = 300

SIP. NE PR TE VET = JO

SIP. SHTET = PO SIP. E TË TRETËVE = JO

SIPËRFAQE E BAZËS SË NDËRTIMIT = 145

POSEDUESI: KUJTIM emër QAZIM atesia MUÇA mbiemër

x= 425870.74  
y= 4553009.66

KRGJSH

x= 425960.74  
y= 4553009.66



x= 425870.74  
y= 4552943.82

x= 425960.74  
y= 4552943.82

## KUFITARËT:

VERI Nr.Pas 866  
JUG Nr.Pas 827  
LINDJE Nr.Pas 866  
PERENDIM Nr.Pas 844/2

## Legjenda

- HYRJA
- NDARJE\_2351
- OBJEKTI
- PARCELA
- KUFITARËT

## SEKTORI I HARTOGRAFISË:

SPECIALIST ENIS KONI  
PËRGJEGJËS SHPETIM PASHOLLARI

## SEKTORI I ÇËSHTJEVE TË PRONËSISË:

SPECIALIST BLEDAR BANJA  
PËRGJEGJËS MIMOZA SEJDINI

DREJTOR / PËRFAQËSUES I SUBJEKTIT: MARI GLEN emër

DISHA mbiemër

nënshkrimi





# GENPLAN

DREJTORIA E ALUIZNI-T : ELBASAN

QARKU: ELBASAN

BASHKIA: ELBASAN

ZONA KADASTRALE: 3827

ADRESA E PASURISË: VRESHTAS

INDEKSI I HARTËS: K-34-101-(179-B)

SHKALLA: 1:500

NUMRI UNIK (INDEKS):

NR. I APLIKIMIT: 20649

NR. PASURISË: 55/193/1

SIPËRFAQE E PARCELËS NDËRTIMORE = 369

SIP. NE PR TE VET = JO

SIP. SHTET = PO SIP. E TË TRETËVE = JO

SIPËRFAQE E BAZËS SË NDËRTIMIT = 100.2

POSEDUESI: ENVER ALI IDRIZI  
emër atesia mbiemër

x= 423727.62  
y= 4549108.18

KRGJSH

x= 423819.98  
y= 4549108.18



x= 423727.62  
y= 4549042.54

x= 423819.98  
y= 4549042.54

**KUFITARËT:**

VERI Nr.Pas 55/184  
JUG Nr.Pas 223  
LINDJE Nr.Pas 55/257  
PERENDIM Nr.Pas 55/194

**Legjenda**

⊕ HYRJA  
▭ OBJEKTI  
**KUFI PARCELE**

**SEKTORI I HARTOGRAFISË:**

SPECIALIST RUDINA MINKA  
PËRGJEGJËS SHPËTIM PASHOLLARI

**SEKTORI I ÇËSHITJEVE TË PRONËSISË:**

SPECIALIST BLEDAR BANJA  
PËRGJEGJËS MIMOZA SEJDINI

DREJTOR / PËRFAQËSUES I SUBJEKTIT: MARI GLEN emër

DISHA mbiemër

nënshkrimi



# GENPLAN

DREJTORIA E ALUIZNI-T : ELBASAN

QARKU: ELBASAN

BASHKIA: ELBASAN

ZONA KADASTRALE: 8525

ADRESA E PASURISË: HAXHIAS

INDEKSI I HARTËS: D12-21-02,EL;J-8

SHKALLA: 1:500

NUMRI UNIK (INDEKS):

NR. I APLIKIMIT: 257, 17321

NR. PASURISË: 5/113/1

SIPËRFAQE E PARCELËS NDËRTIMORE = 193.4

SIPËRFAQE ME KALIM PRONËSIE = PO

SIP. SHTET = PO SIP. E TË TRETËVE = JO

SIPËRFAQE E BAZËS SË NDËRTIMIT = 53.2

POSEDUESI: NIQI ILIA KRISTO  
emër atesia mbiemër

x= 422708.39  
y= 4552891.08

KRGJSH

x= 422798.39  
y= 4552891.08

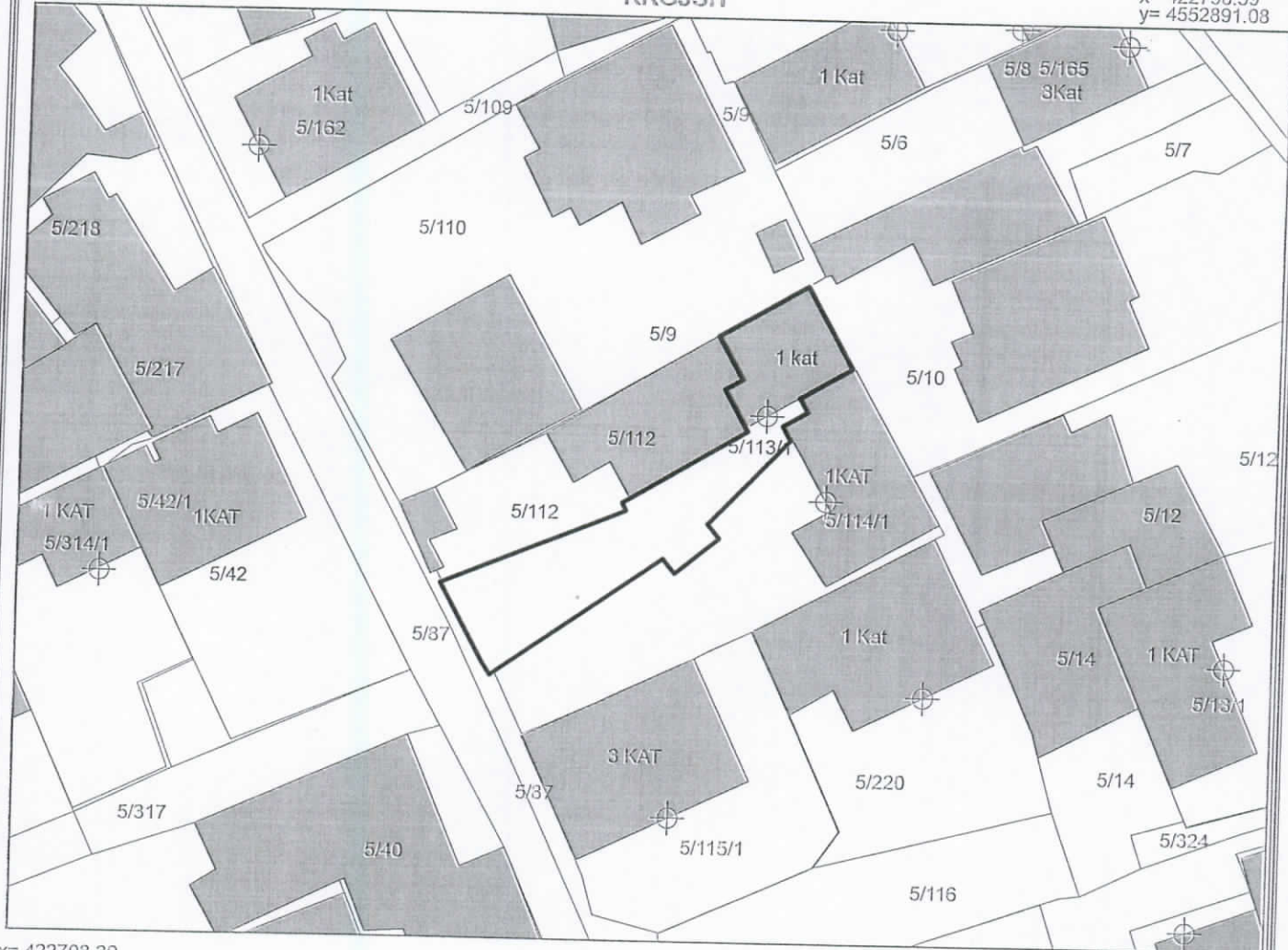

x= 422708.39  
y= 4552825.25

## Legjenda

x= 422793.39  
y= 4552825.25

### KUFITARËT:

VERI Nr.Pas 5/9, 5/112  
JUG Nr.Pas 5/114/1  
LINDJE Nr.Pas 5/10, 5/114/1  
PERENDIM Nr.Pas 5/112, 5/87

⊕ HYRJA

■ OBJEKTI

□ PARCELA

— KUFI PARCELE

### SEKTORI I HARTOGRAFISË:

SPECIALIST DRITAN BODURRI

PËRGJEGJËS SHPETIM PASHOLLARI

### SEKTORI I ÇËSHTJEVE TË PRONËSISË:

SPECIALIST BLEDAR BANJA

PËRGJEGJËS SHPETIM PASHOLLARI SEJDIN

DREJTOR / PËRFAQËSUES I SUBJEKTIT: MARI GLENDA

emër

mbiemër

nënshkrimi

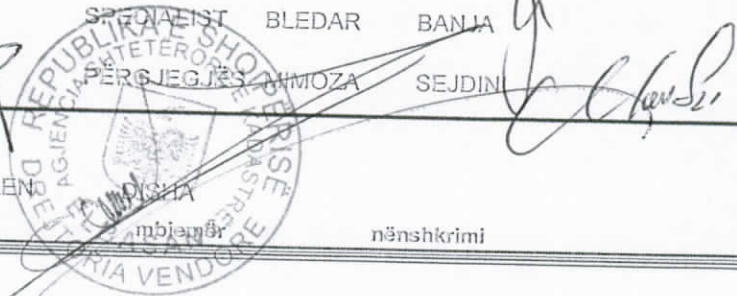



REPUBLIKA E SHQIPËRISË

AGJENCIA SHTETËRORE E KADASTRËS  
DREJTORIA VENDORE ELBASAN

Nr. 6047 Prot

Elbasan më 05/11/2021

LËNDA:

Dërgohen për shpallje/afishim publik objektet e ndërtuara para vitit 1991

**DREJTORISË SË PËRGJITHSHME ASHK TIRANË**  
**Z ARTAN LAME**  
**DREJTOR I PËRGJITHSHEM**

Në zbatim të pikës 22 të VKM nr. 827 ,datë 30.09.2020 " Për përcaktimin e rregullave të hollësishme për miratimin e dokumentit të pronësisë të objekteve pa titull pronësie,trojeve të tyre funksionale dhe oborreve në përdorim",bashkëlidhur ju dërgojem për shpallje / afishim publik listën e objekteve të ndërtuara deri më datë 10.08.1991.

Bashkëlidhur CD-ja me të dhënat përkatëse.

Me respekt,

**DREJTORI**  
**Mariglen DISHA**





REPUBLIKA E SHQIPËRISË

DREJTORISË SË PËRGJITHSHME ASHK TIRANË  
DREJTORIA VENDORE ELBASAN

Elbasan më \_\_\_/\_\_\_/2021

**SHPALLJE**

Drejtoria Vendore e Agjencisë Shtetërore të Kadastrës (ASHK-së) Elbasan bën shpalljen/afishimin publik për qytetarët për të cilët kanë nisur procedurat e kalimit të pronësisë të objekteve të ndërtuara para vitit 1991 ( në zbatim të ligjit nr. 20 ,datë 05.03.2020 " Për përfundimin e proçeseve kalimtare të pronësisë në Republikën e Shqipërisë " si dhe sipas VKM-së nr. 827 datë 30.09.2020).Publikimi i plan vendosjes së objekteve që po trajtohen nga Drejtoria Vendore bëhet për një periudhë 30 ditore.

Bashkëlidhur po ju vendosim në dispozicion listën emërore , plan vendosjet e objekteve dhe të truallit funksional të tyre.

Nr.	Objekti	Trualli funksional			Te dhenat e subjektit	Vendodhja e Objektit	
	Siperfaqie ( m <sup>2</sup> )	Nr. I pasurise	Siperfaqie ( m <sup>2</sup> )	Zona Kadastrale	Emer Atesi Mbiemer	Bashkia	Qyteti
1	165.1	2/410/1	195.2	8524	Dritan Limal Sila	Elbasan	Elbasan
2	103.4	2/3/1	220.8	8522	Engjellushe Mehmet Isufi dhe Eduart M. Isufi	Elbasan	Elbasan

qytetarë

Zemër

Shpreh

nga Df

**Faleminderit !**

te baze

Nr

1



Adresa: Lagja: " 5 Maji " , Rruga " 28 Nëntori" , Elbasan, tel. +355(0)5446324

qytetarë

Zemër

Shpreh

nga Df

Kajm



# GENPLAN

DREJTORIA E ALUIZNI-T : ELBASAN

QARKU: ELBASAN

BASHKIA: ELBASAN

ZONA KADASTRALE: 8522

ADRESA E PASURISË: SUL PAPRI

INDEKSI I HARTËS: D12-21-11b,EL; O-8,N-8

SHKALLA:  
1:500

NUMRI UNIK (INDEKS):

NR. I APLIKIMIT: 18418

NR. PASURISË: 2/3/1

SIPËRFAQE E PARCELËS NDËRTIMORE = 220.8

SIP. NE PR TE VET = JO

SIP. SHTET = PO SIP. E TË TRETËVE = JO

SIPËRFAQE E BAZËS SË NDËRTIMIT = 103.4

POSEDUESI: ENGJELLUSH MEHMET  
EDUART MEHMET

ISUFI  
MYZYRI

x= 422674.76  
y= 4551392.81

KRGJSH

x= 422765.34  
y= 4551392.81

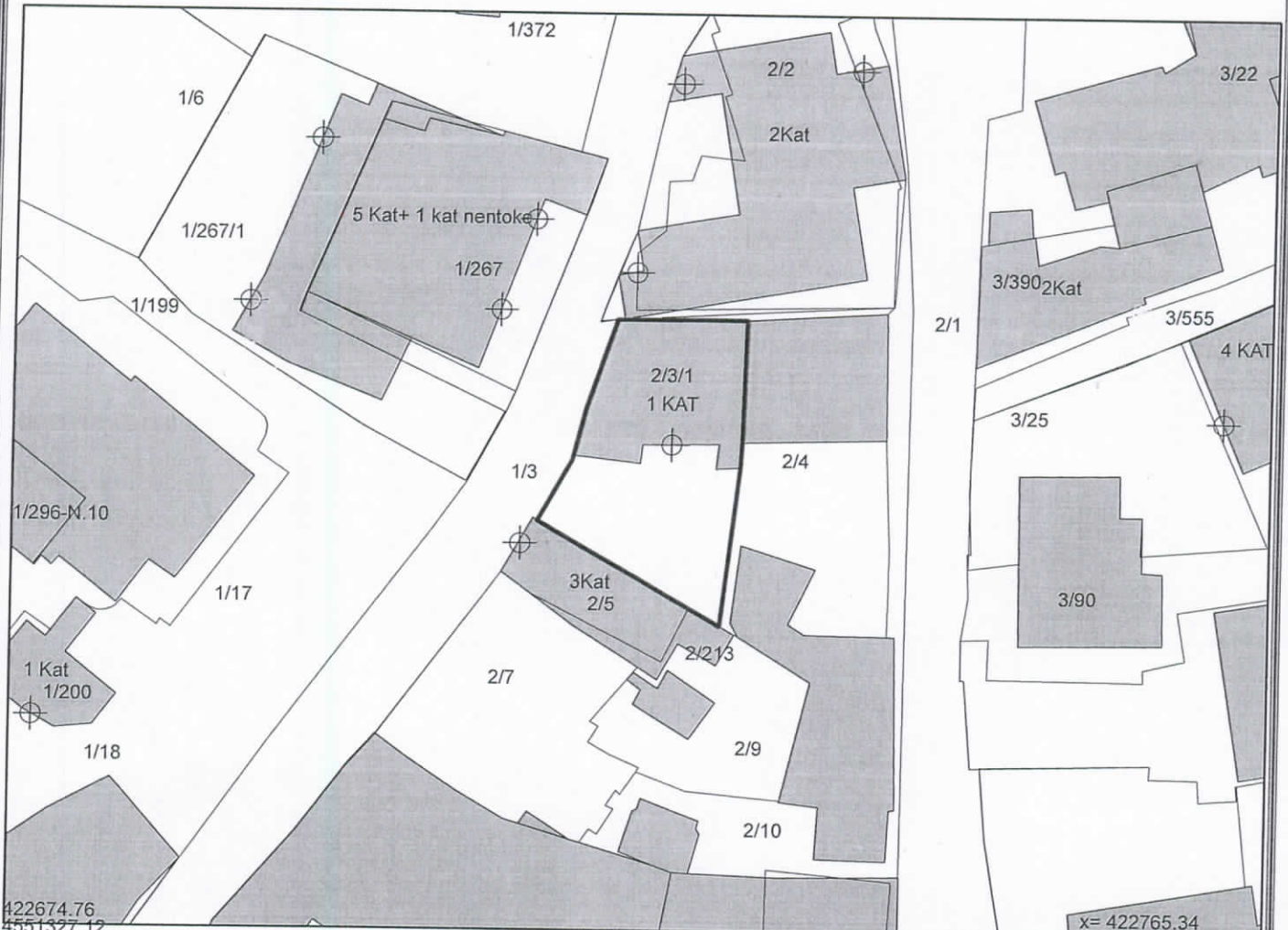

x= 422674.76  
y= 4551327.12

x= 422765.34  
y= 4551327.12

KUFITARËT:

VERI Nr.Pas 2/2  
JUG Nr.Pas 2/5  
LINDJE Nr.Pas 2/4  
PERENDIM Nr.Pas 1/3

## Legjenda

- HYRJA
- PARCELA
- KUFI PARCELE
- OBJEKTI

SEKTORI I HARTOGRAFISË:

SEKTORI I ÇËSHTJEVE TË PRONËSISË:

SPECIALIST DRITAN BODURRI

SPECIALIST BLENDAR BANJA

PËRGJEGJËS SHPETIM PASHOLLARI

PËRGJEGJËS MIMOZA SEJDINI

DREJTOR / PËRFAQËSUES I SUBJEKTIT: MARI GLEN  
emër

DISHA  
mbiemër

i ënshkrimi

# GENPLAN

QYLLORIA E ALUIZNI-T : ELBASAN  
 QYLLORIA : ELBASAN  
 BASHKIA : ELBASAN  
 ZONA KADASTRALE : 8524  
 ADRESA E PASURISË : PARTIZANI  
 INDEKSI I HARTËS : D12-21-05c,EL; L-8  
 SHKALLA : 1:500

NUMRI UNIK (INDEKS):  
 NR. I APLIKIMIT: 11503  
 NR. PASURISË: 2/410/1  
 SIPËRFAQE E PARCELËS NDËRTIMORE = 195.2  
 SIPËRFAQE ME KALIM PRONËSIE = PO  
 SIP. SHTET = PO SIP. E TË TRETËVE = JO  
 SIPËRFAQE E BAZËS SË NDËRTIMIT = 165.1  
 POSEDUESI: DRITAN emër LIMAN atesia SULA mbiemër

x= 422546.31  
 y= 4552011.02

KRGJSH

x= 422636.31  
 y= 4552011.02

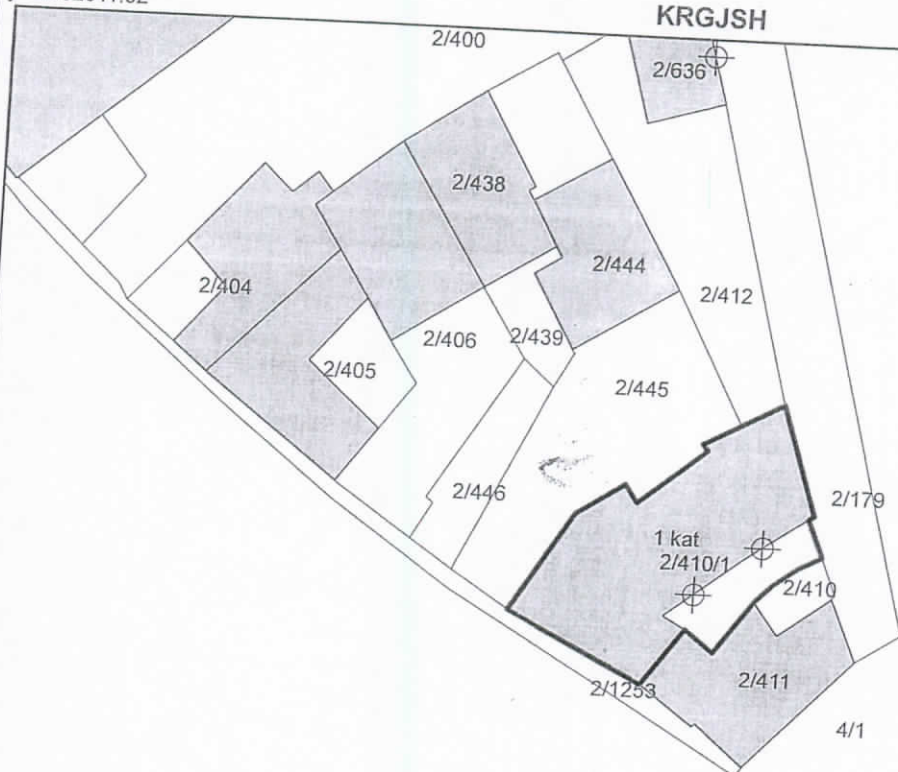

x= 422546.31  
 y= 4551945.18

## Legjenda

x= 422636.31  
 y= 4551945.18

### KUFITARËT:

VERI Nr.Pas 2/445, 2/412  
 JUG Nr.Pas 2/410, 2/441, 2/1253  
 LINDJE Nr.Pas 2/179, 2/410, 2/411  
 PERENDIM Nr.Pas 2/445, 2/1253

⊕ HYRJE

▒ OBJEKTI

□ PARCELA

▬ KUFI PARCELE

### SEKTORI I HARTOGRAFISË:

SPECIALIST DRITAN BODURRI  
 PËRGJEGJËS SHPETIM PASHOLLARI

### SEKTORI I ÇËSHTJEVE TË PRONËSISË:

SPECIALIST BLEDAR BANJA  
 PËRGJEGJËS MIMOZA SEJDINI

DREJTOR / PËRFAQËSUES I SUBJEKTIT: MARIGLEN emër

DISHA mbiemër

nënshkrimi