



REPUBLIKA E SHQIPERISE
AGJENCIA SHTETERORE E KADASTRES
DREJTORIA VENDORE LEZHË

Nr. 8068 / 2 Prot

Data 17 / 11 / 2021

AGJENCISE SHTETERORE TE KADASTRES
Z.ARTAN LAME
DREJTOR I PERGJITHSHEM
TIRANE

LENDA: KERKESE PER PUBLIKIM NE FAQEN WEB

Znj. Dave Ndue Kaçorri ka aplikuar pranë Agjencise Shtetërore e Kadastres Lezhe me dosjen **nr.75 date 2.10.2018** për regjistrimin e një objekti të ndërtuar para vitit 1991 .
Për këtë arsye në zbatim pikes 22 të kreu II të vkm-ne nr.827 date 30.09.2020 **“Për Përcaktimin e Rregullave të Hollesishme për miratimin e dokumentit të pronësisë të objekteve pa titull pronësie , trojeve të tyre funksionale dhe të oborreve në përdorim”**.
Bashkëlidhur po ju dërgojmë në mënyrë elektronike për afishim 30 ditë në faqen online të Agjencise Shtetërore të Kadastres Tirane të dhënat e pasurisë së kërkuar .

DREJTOR

GENTIAN MALOTAJ



Adresa "Lagjia Skenderbeg" Ish –Shtëpia e oficerëve Tel 01522049

GENPLAN

DREJTORIA E ALUIZNI-T: LEZHE	NUMRI UNIK (INDEKS):	09_9005629
QARKU: LEZHE	NR. I APLIKIMIT:	75
BA SHKIA: KURBIN	NR. PA SURISË:	2/1404
ZONA KADA STRALE: 2586	SIPËRFAQE E PARCELËS NDËRTIMORE =	300
ADRESA E PA SURISË: MAMURRAS	PR. SHTET =	PR. E TË TRETËVE =
INDEKSI I HARTËS: MA-G-6	SIPËRFAQE E BAZËS SË NDËRTIMIT =	64,96
SHKALLA: 1:500	POSEDUE SI: DAVE	NDUE
DATA: 16.02.2021	emër	atesia
		KACORRI
		mbiemër

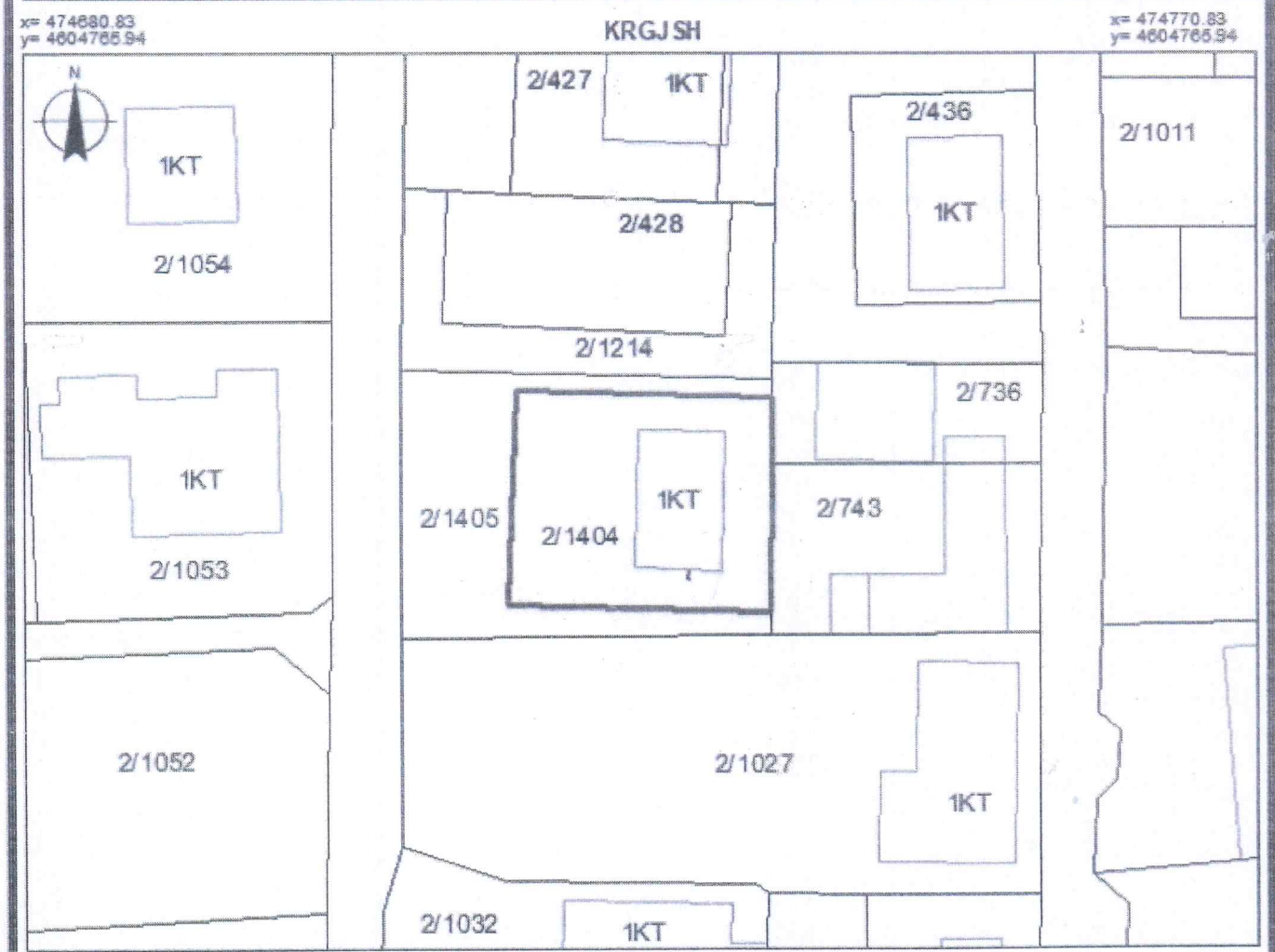

x= 474680.83
y= 4604700.1
x= 474770.83
y= 4604700.1

KUFITARËT:		Legjenda	
VERI	Nr.Pas 2/1405	<input type="checkbox"/>	Parcela
JUG	Nr.Pas 2/1405	<input type="checkbox"/>	Ndertesë
LINDJE	Nr.Pas 2/736,2/743	<input type="checkbox"/>	KUFI PARCELE
PERENDIM	Nr.Pas 2/1405		
SEKTORI I HARTOGRAFISË:		SEKTORI I ÇËSHTJEVE TË PRONËSISË:	
SPECIALIST	Ing.Xhuljan GJONI	SPECIALIST	Ing.Xhuljan GJONI
PËRGJEGJËS	Ing.Malvina BACAJ	PËRGJEGJËS	Ing.Mark PEMAJ
DREJTOR / PËRFAQËSUES I SUBJEKTIIT: GENTIAN		MALOTAJ	
emër		mbiemër	





REPUBLIKA E SHQIPERISE
AGJENCIA SHTETERORE E KADASTRES
DREJTORIA VENDORE LEZHË

Nr. 8187/2 Prot

Data 22/4 /2021

AGJENCISE SHTETERORE TE KADASTRES
Z.ARTAN LAME
DREJTOR I PERGJITHSHEM
TIRANE

LENDA:KERKESE PER PUBLIKIM NE FAQEN WEB

Z. Gjovalin Pal Prekaj , Ardian Pal Prekaj , Fran Pal Prekaj , Violeta Pal Prekaj ka aplikuar prane Agjencise Shteterore e Kadastres Lezhe me dosjen nr 7624 date 24.06.2021 per rregjistrimin e nje objekti te ndertuar para vitit 1991 Per kete aresye ne zbatim pikes 22 te kreu II t e vkm-ne nr.827 date 30.09.2020 “Per Percaktimin e Rregullave te Hollesishme per miratimin e dokumentit te pronesise te objekteve pa titull pronesie , trojeve te tyre funksionale dhe te oborreve ne perdorim”.

Bashkelidhur po Ju dergojme ne menyre elektronike per afishim 30 ditor ne faqen on-line te Agjencise Shteterore te Kadastres Tirane te dhenat e pasurise se kerkuesit .

- **ZK 3126 nr, pas 2/830**
- **Siperfaqe e parces ndertimore 179.4 m²**
- **Siperfaqe e bazës se ndërtimit 80.43 m²**
- **Nr i kateve 1 kt**
- **Për banim**

Pronarët kufitarë

- ***Veri nr pas 2/832 , 2/837***
- ***Jug nr pas 2/834***
- ***Lindje nr pas 2/833***
- ***Perendim nr pas 2/831***

DREJTOR

-GENTIAN MALOTAJ-

Adresa“Lagjia Skenderbeg 'Ish -Shtepia e oficerëve Tel 01522049



GENPLAN

DREJTORIA E ALUIZNI-T : LEZHE
 QARKU: LEZHE
 BASHKIA: LEZHE
 ZONA KADASTRALE: 3126
 ADRESA E PAsURISË: SHENGJIN
 INDEKSI I HARTËS: SHGJ-B-4
 SHKALLA: 1:500
 DATA: 28/10/2021

NUMRI UNIK (INDEKS): 09_9005875
 NR. I APLIKIMIT: 321
 NR. PAsURISË: 2/830
 SIPËRFAQE E PARCELËS NDËRTIMORE = 179.4
 PR. SHTET = PR. E TË TRETËVE = PR. TË VET =
 SIPËRFAQE E BAZËS SË NDËRTIMIT = 80.43
 POSEDUESI: GJOVALIN PAL PREKAJ
 ARDIAN PAL PREKAJ
 FRAN PAL PREKAJ
 MOLETA PAL PREKAJ

x= 466055.28
 y= 4631284.56

KRGJ SH

x= 466145.28
 y= 4631284.56

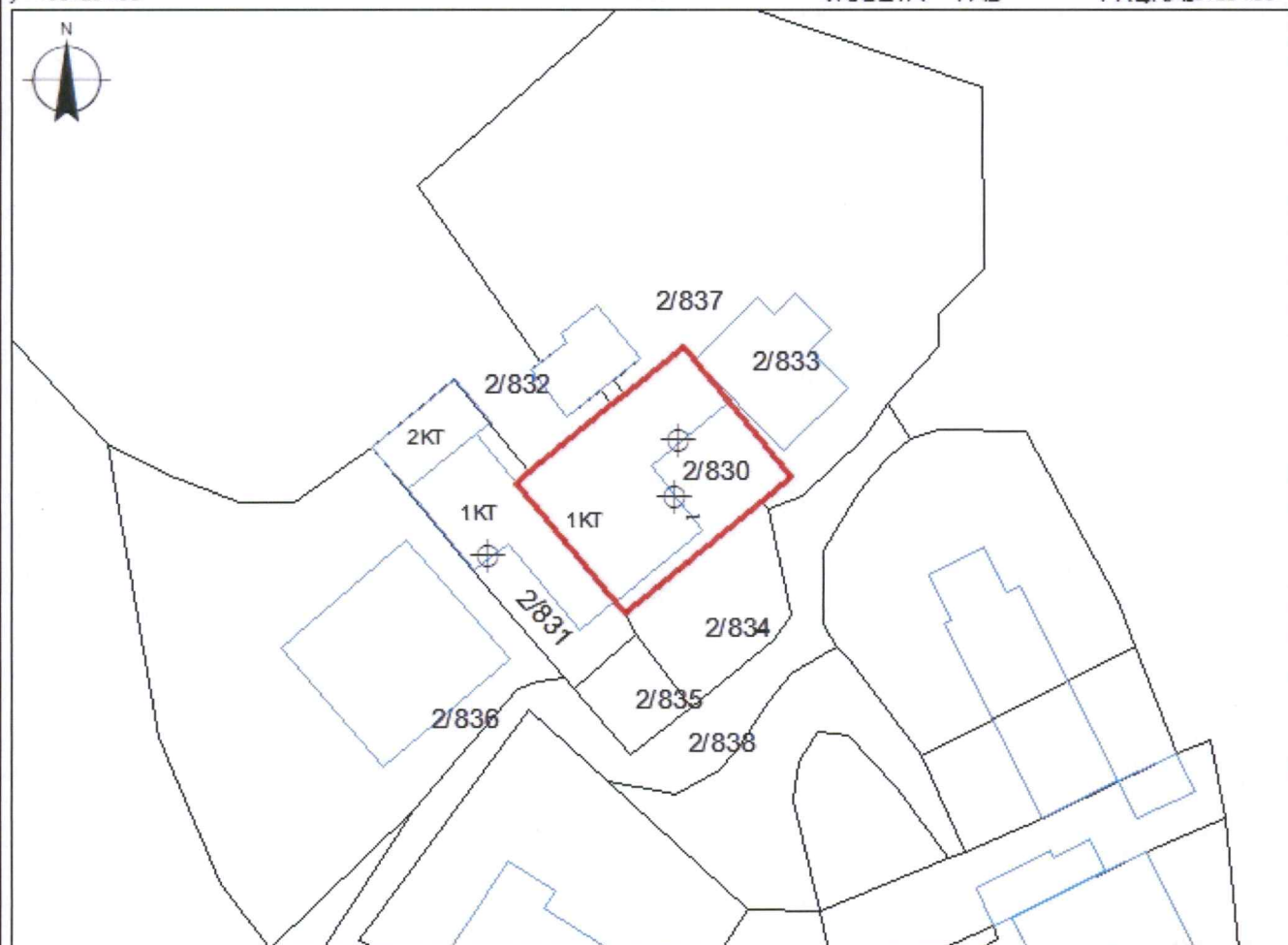

x= 466055.28
 y= 4631218.73

Legjenda

x= 466145.28
 y= 4631218.73

KUFITARËT:

VERI Nr.Pas 2/832,2/837
 JUG Nr.Pas 2/834
 LINDJE Nr.Pas 2/833
 PERENDIM Nr.Pas 2/831

- hyrje
- ndertese
- parcele
- KUFIPARCELE

SEKTORI I HARTOGRAFISË:

SPECIALIST Ing.Olta FLORINI
 PËRGJEGJËS Ing.Malvina BACAJ

SEKTORI I ÇËSHTJEVE TË PRONËSISË:

SPECIALIST Ing.Olta FLORINI
 PËRGJEGJËS Ing.Mark BEMAJ

DREJTOR / PËRFAQËSUES I SUBJEKTIT:

GENTIAN
 emër

MALOTAJ
 mbiemër

nenshkrimi



REPUBLIKA E SHQIPERISE
AGJENSIA SHTETERORE E KADASTRES
DREJTORIA VENDORE LEZHË

Nr. 1868/2 Prot

Data 11/11/2021

AGJENCISE SHTETERORE TE KADASTRES
Z.ARTAN LAME
DREJTOR I PERGJITHSHEM
TIRANE

LENDA: KERKESE PER PUBLIKIM NE FAQEN WEB

Z.Luigj Gjergj Kukaj ka aplikuar prane Agjencise Shtetore e Kadastres Lezhe me dosjen nr 377 date 13.01.2021 per rregjistrimin e nje objekti te ndertuar para vitit 1991 .
Per kete arsye ne zbatim pikes 22 te kreu II t e vkm-ne nr.827 date 30.09.2020 “Per Percaktimin e Rregullave te Hollesishme per miratimin e dokumentit te pronesise te objekteve pa titull pronesie , trojeve te tyre funksionale dhe te oborreve ne perdorim”.
Bashkelidhur po Ju dergojme ne menyre elektronike per afishim 30 ditor ne faqen on-line te Agjencise Shtetore te Kadastres Tirane te dhenat e pasurise se kerkuesit .

- ZK 1986 nr, pas 53/202
- Siperfaqe e parceles ndertimore 87.22 m²
- Siperfaqe e bazës se ndërtimit 46.42 m²
- Nr i kateve 1 kt
- Për banim

Pronarët kufitarë

- Veri nr pas 53/203
- Jug nr pas 53/601
- Lindje nr pas 53/203
- Perendim nr pas 53/601

DREJTOR

-GENTIAN MALOTAJ-

Adresa "Lagjia Skenderbeg" Ish - Shtepia e oficerëve Tel 01522049



GENPLAN

DREJTORIA E ALUIZNI-T : LEZHE
QARKU: LEZHE
BA SHKIA: LEZHE
ZONA KADASTRALE: 1986
ADRESA E PASURISË: ISHULL-LEZHE
INDEKSI I HARTËS: LE-ISH-55
SHKALLA: 1:500

NUMRI UNIK (INDEKSI): 09_9015816
NR. I APLIKIMIT: 1896
NR. PASURISË: 53/202
SIPËRFAQE E PARCELËS NDËRTIMORE = 87.22
SIPËRFAQE ME KALIM PRONËSIE =
SIP. SHTET = **SIP. E TË TRETËVE =**
SIPËRFAQE E BAZËS SË NDËRTIMIT = 46.42
POSEDUESI: **LUIGJ** **GJERGJ** **KUKAJ**
emër atesia mbiemër

x= 469903.29
y= 4625782.85

KRGJSH

x= 469993.29
y= 4625782.85

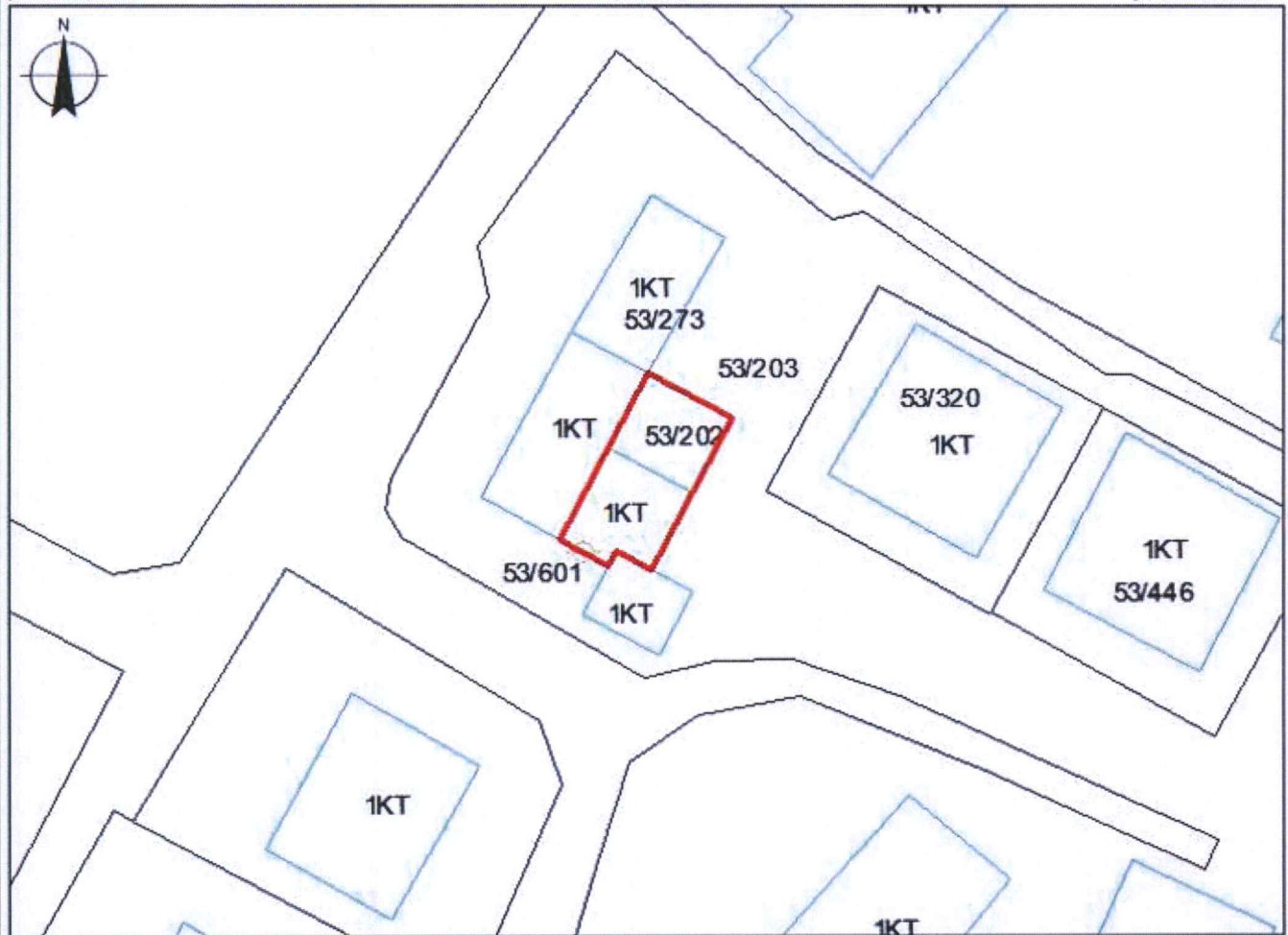

x= 469903.29
y= 4625717.01

x= 469993.29
y= 4625717.01

KUFITARËT:

VERI **Nr.Pas 53/203**
JUG **Nr.Pas 53/601**
LINDJE **Nr.Pas 53/203**
PERENDIM **Nr.Pas 53/601**

Legjenda

- Parcela
- Ndertesa
- Hyrje ne Ndertese
- KUFIPARCELE

SEKTORI I HARTOGRAFISË:

SPECIALIST Ing.Suada **NDRECA**
PËRGJEGJËS Ing.Malvina **BACAJ**

SEKTORI I ÇËSHTJEVE TË PRONËSISË:

SPECIALIST Ing.Suada **NDRECA**
PËRGJEGJËS Ing.Malvina **PEMAJ**

DREJTOR / PËRFAQËSUES I SUBJEKTIT: **GENTIAN**
emër

MALOTAJ
mbiemër nënshkrimi



REPUBLIKA E SHQIPERISE
AGJENCIA SHTETERORE E KADASTRES
DREJTORIA VENDORE LEZHË

Nr. 8185/2 Prot

Data 22/11 /2021

AGJENCISE SHTETERORE TE KADASTRES
Z.ARTAN LAME
DREJTOR I PERGJITHSHEM
TIRANE

LENDA: KERKESE PER PUBLIKIM NE FAQEN WEB

Z.Pjeter Ndrec Lala ka aplikuar prane Agjencise Shteterore e Kadastres Lezhe me dosjen **nr.594 date 19.01.2021** per rregjistrimin e nje objekti te ndertuar para vitit 1991 .
Per kete aresye ne zbatim pikes 22 te kreu II t e vkm-ne nr.827 date 30.09.2020 **“Per Percaktimin e Rregullave te Hollesishme per miratimin e dokumentit te pronesis se te objekteve pa titull pronesis , trojeve te tyre funksionale dhe te oborreve ne perdorim”**.
Bashkelidhur po Ju dergojme ne menyre elektronike per afishim 30 ditor ne faqen on-line te Agjencise Shteterore te Kadastres Tirane te dhenat e pasurise se kerkuesit

- ZK 1676 nr, pas 438/200
- Siperfaqe e parceles ndertimore 300 m²
- Siperfaqe e bazës se ndërtimit 157.28 m²
- Nr i kateve 1 kt
- Për banim

Pronarët kufitarë

- *Veri nr pas 438/201*
- *Jug nr pas 438/201*
- *Lindje nr pas 438/201*
- *Perendim nr pas 438/201*

DREJTORI

-GENTIAN MALOTAJ-

Adresa "Lagjia Skenderbeg" Ish - Shtëpia e oficerëve Tel 01522049



GENPLAN

<p>DREJTORIA E ALUIZNI-T: LEZHE</p> <p>QARKU: LEZHE</p> <p>BA SHKIA: KURBIN</p> <p>ZONA KADASTRALE: 1676</p> <p>ADRESA E PASURISË: SHPERDHET</p> <p>INDEKSI I HARTËS: K-34-88-(71-C)</p> <p>SHKALLA: 1:500</p>	<p>NUMRI UNIK (INDEKS): 09_9012768</p> <p>NR. I APLIKIMIT: 742</p> <p>NR. PASURISË: 438/200</p> <p>SIPËRFAQE E PARCELËS NDËRTIMORE = 300</p> <p>SIPËRFAQE ME KALIM PRONËSIE =</p> <p style="padding-left: 40px;">SIP. SHTET = SIP. E TË TRETËVE =</p> <p>SIPËRFAQE E BAZËS SË NDËRTIMIT = 157.28</p> <p>POSEDUE SI: PJETER NDREC LALAJ</p> <p style="padding-left: 40px;">emër atesia mbiemër</p>
-----------------------------------------------------------------------------------------------------------------------------------------------------------------------------------------------------------------------------------------------------------------	-------------------------------------------------------------------------------------------------------------------------------------------------------------------------------------------------------------------------------------------------------------------------------------------------------------------------------------------------------------------------------------------------------------------------------------------------------------------------------------------------------------------------------------------------

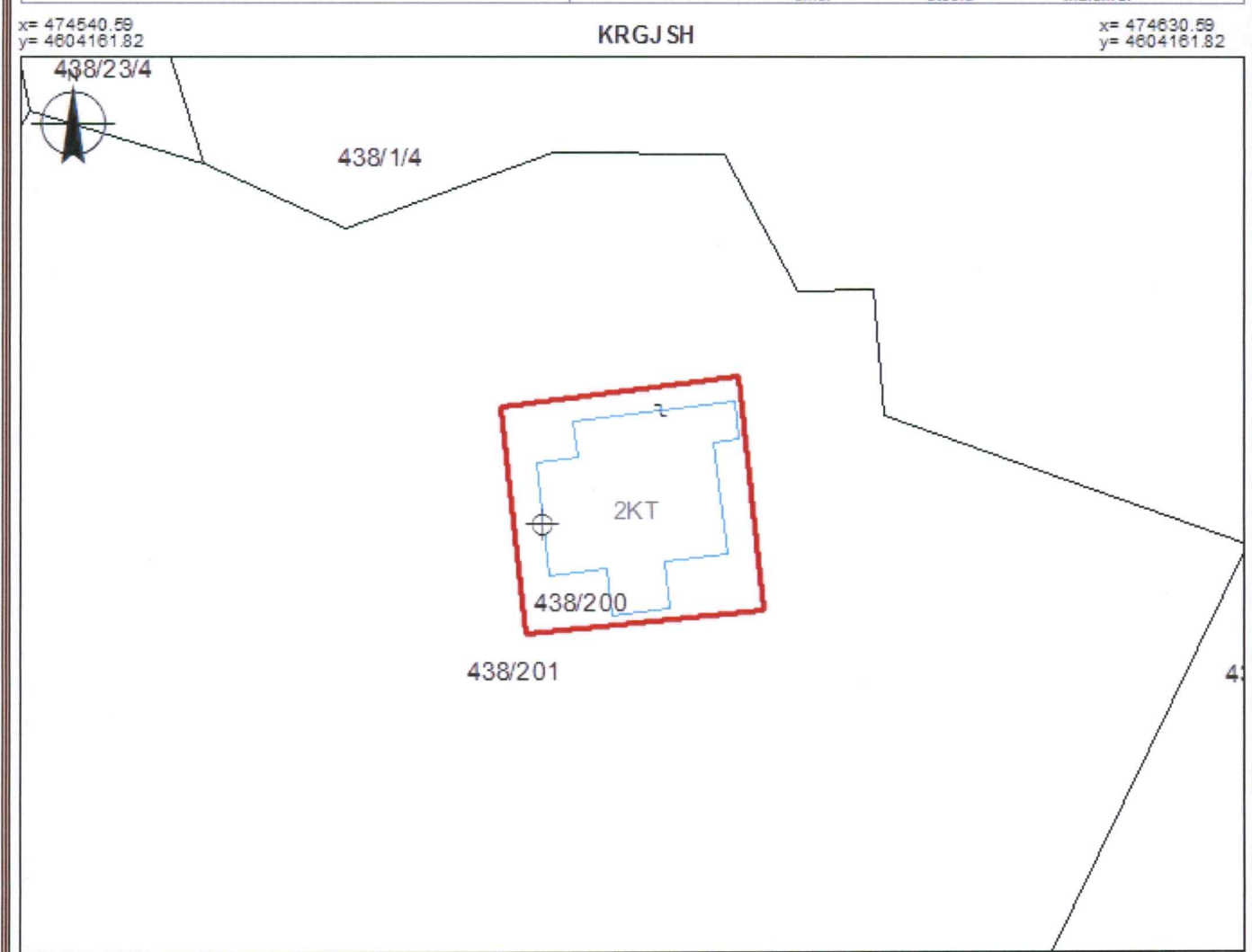

<p>x= 474540.59 y= 4604095.98</p> <p>KUFITARËT:</p> <p>VERI Nr.Pas 438/201</p> <p>JUG Nr.Pas 438/201</p> <p>LINDJE Nr.Pas 438/201</p> <p>PERENDIM Nr.Pas 438/201</p>	<p style="text-align: center; font-size: x-small;">Legjenda</p> <p style="text-align: center;">⊕ HYRJE NE NDERTESE</p> <p style="text-align: center;">□ NDERTESE</p> <p style="text-align: center;">□ PARCELE</p> <p style="text-align: center;">— KUFI PARCELE</p>
<p>SEKTORI I HARTOGRAFISË:</p> <p>SPECIALIST Ing.Suada NDRECA <i>[Signature]</i></p> <p>PËRGJEGJËS Ing.Malvina BACAJ <i>[Signature]</i></p>	<p>SEKTORI I ÇËSHITJEVE TË PRONËSISË:</p> <p>SPECIALIST Ing.Suada NDRECA <i>[Signature]</i></p> <p>PËRGJEGJËS Ing.Mark PEMAJ <i>[Signature]</i></p>
<p>DREJTOR / PËRFAQËSUES I SUBJEKTIT: GENTIAN</p> <p style="text-align: center;">emër</p>	<p>MALOTAJ</p> <p style="text-align: center;">mbiemër nënshkrimi <i>[Signature]</i></p>



REPUBLIKA E SHQIPERISE
AGJENSIA SHTETERORE E KADASTRES
DREJTORIA VENDORE LEZHË

Nr. 8183/2 Prot

Data 22/11 /2021

AGJENCISE SHTETERORE TE KADASTRES
Z.ARTAN LAME
DREJTOR I PERGJITHSHEM
TIRANE

LENDA: KERKESE PER PUBLIKIM NE FAQEN WEB

Z.Dede Pashk Gjini ka aplikuar prane Agjencise Shteterore e Kadastres Lezhe me dosjen **nr.10394 date 16.08.2021** per rregjistrimin e nje objekti te ndertuar para vitit 1991 .
Per kete aresye ne zbatim pikes 22 te kreu II t e vkm-ne nr.827 date 30.09.2020 **“Per Percaktimin e Rregullave te Holleshme per miratimin e dokumentit te pronesis se objekteve pa titull pronesis , trojeve te tyre funksionale dhe te oborreve ne perdorim”**.
Bashkelidhur po Ju dergojme ne menyre elektronike per afishim 30 ditore ne faqen on-line te Agjencise Shteterore te Kadastres Tirane te dhenat e pasurise se kerkuesit .

- **ZK 3469 nr, pas 182/10**
- **Siperfaqe e parceles ndertimore 300 m²**
- **Siperfaqe e bazës se ndërtimit 121.02 m²**
- **Nr i kateve 1 kt**
- **Për banim**

Pronarët kufitarë

- ***Veri nr pas 182/11***
- ***Jug nr pas 182/11***
- ***Lindje nr pas 182/11***
- ***Perendim nr pas 182/11***

DREJTORI

-GENTIAN MALOTAJ-

Adresa“Lagjia Skenderbeg ,Ish -Shtëpia e oficerëve Tel 01522049



GENPLAN

DREJTORIA E ALUIZNI-T : LEZHE
 QARKU: LEZHE
 BASHKIA: KURBIN
 ZONA KADASTRALE: 3469
 ADRESA E PASURISË: SKURAJ
 INDEKSI I HARTËS: K-34-76(234-C)
 SHKALLA: 1:500

NUMRI UNIK (INDEKS): 09_9013622
 NR. I APLIKIMIT: 10394,1596
 NR. PASURISË: 182/10
 SIPËRFAQE E PARCELËS NDËRTIMORE = 300
 SIPËRFAQE ME KALIM PRONËSIE =
 SIP. SHTET = SIP. E TË TRETËVE =
 SIPËRFAQE E BAZËS SË NDËRTIMIT = 121.02
 POSEDUESI: GJIN emër PASHK atesia GJINI mbiemër

x= 482643.28
 y= 4617015.84

KRGJSH

x= 482733.28
 y= 4617015.84

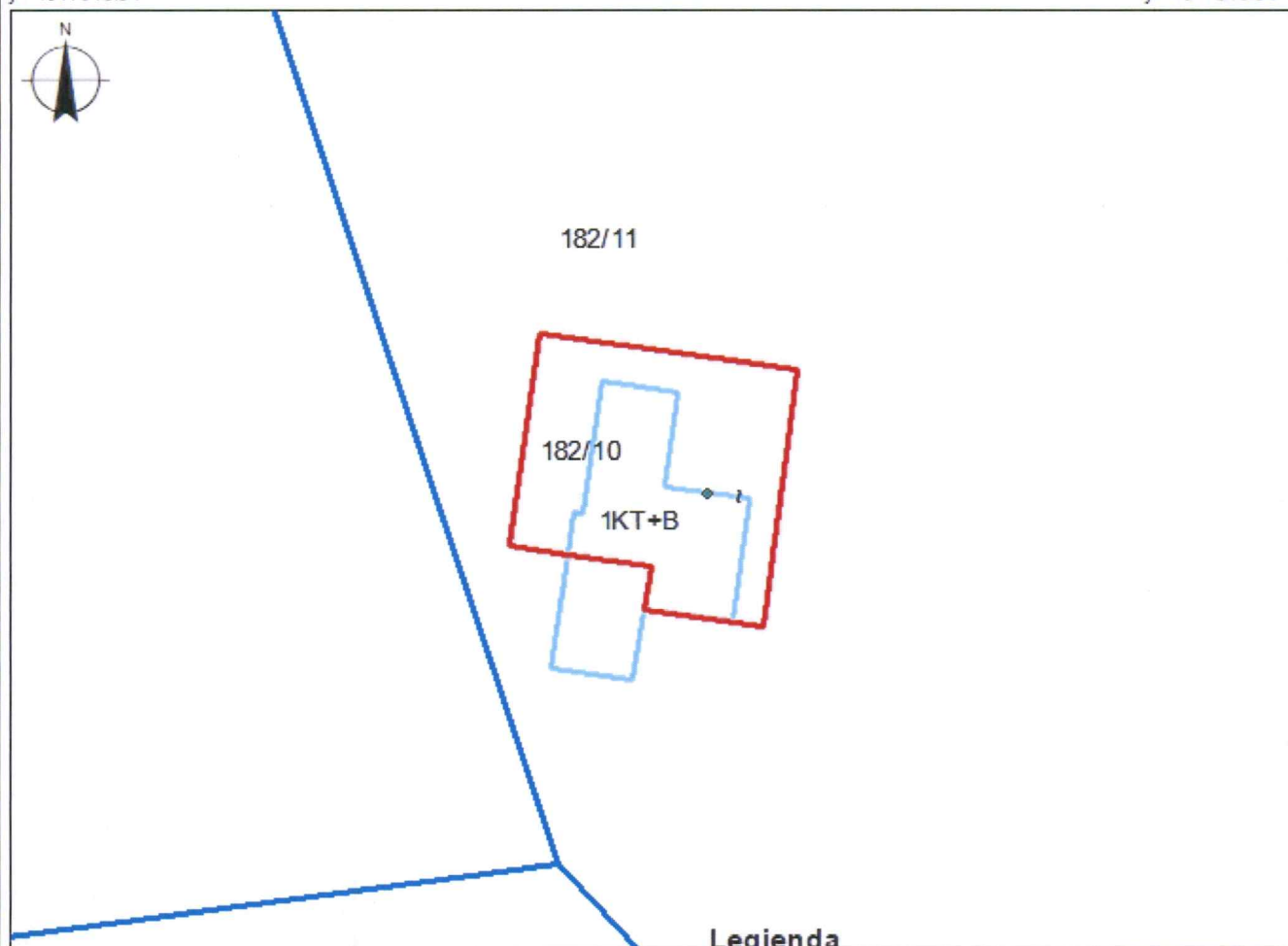

Legjenda

x= 482643.28
 y= 4616950

x= 482733.28
 y= 4616950

KUFITARËT:

VERI Nr.Pas 182/11
 JUG Nr.Pas 182/11
 LINDJE Nr.Pas 182/11
 PERENDIM Nr.Pas 182/11

- ◆ HYRJE
- SHTESE
- NDËRTESE
- PARCELE
- KUFI PARCELE

SEKTORI I HARTOGRAFISË:

SPECIALIST Ing.Olta FLORINI
 PËRGJEGJËS Ing.Malvina BACAJ

SEKTORI I ÇËSHITJEVE TË PRONËSISË:

SPECIALIST Ing.Olta FLORINI
 PËRGJEGJËS Ing.Mark PEMAJ

DREJTOR / PËRFAQËSUES I SUBJEKTIT: GENTIAN emër

MALOTAJ mbiemër
 nënshkrimi



REPUBLIKA E SHQIPERISE
AGJENSIA SHTETERORE E KADASTRES
DREJTORIA VENDORE LEZHË

Nr. 8182 / 2 Prot

Data 22 / 11 / 2021

AGJENCISE SHTETERORE TE KADASTRES
Z.ARTAN LAME
DREJTOR I PERGJITHSHEM
TIRANE

LENDA: KERKESE PER PUBLIKIM NE FAQEN WEB

Z.Agron Ndrec Marku ka aplikuar prane Agjencise Shteterore e Kadastres Lezhe me dosjen nr.1833 date 17.07.2021 per rregjistrimin e nje objekti te ndertuar para vitit 1991 . Per kete aresye ne zbatim pikes 22 te kreu II t e vkm-ne nr.827 date 30.09.2020 “Per Percaktimin e Rregullave te Hollesishme per miratimin e dokumentit te pronesise te objekteve pa titull pronesie , trojeve te tyre funksionale dhe te oborreve ne perdorim”. Bashkelidhur po Ju dergojme ne menyre elektronike per afishim 30 ditor ne faqen on-line te Agjencise Shteterore te Kadastres Tirane te dhenat e pasurise se kerkuesit .

- ZK 3679 nr, pas 96/100
- Siperfaqe e parceles ndertimore 300 m²
- Siperfaqe e bazës se ndërtimit 89.1 m²
- Nr i kateve 1 kt
- Për banim

Pronarët kufitarë

- Veri nr pas 96/4
- Jug nr pas 96/4
- Lindje nr pas 96/4
- Perendim nr pas 96/4

DREJTORI

-GENTIAN MALOTAJ-

Adresa“Lagjia Skenderbeg”Ish – Shtëpia e oficerëve Tel 01522049



GENPLAN

DREJTORIA E ALUIZNI-T: LEZHE
QARKU: LEZHE
BA SHKIA: LEZHE
ZONA KADASTRALE: 3679
ADRESA E PA SURISË: UNGREJ
INDEKSI I HARTËS: K-34-76-(106-B)
SHKALLA: 1:500
DATA: 03/11/2021

NUMRI UNIK (INDEKS): 09_9025015,09_9015153
NR. I APLIKIMIT: 7686,1833
NR. PA SURISË: 96/100
SIPËRFAQE E PARCELËS NDËRTIMORE = 300
PR. SHETET = PR. E TË TRETËVE = PR. TË VET =
SIPËRFAQE E BAZËS SË NDËRTIMIT = 89.1
POSEDUE SI: AGRON NDREC MARKU
emër atesia mbiemër

x= 484115.26
y= 4837688.51

KRGJSH

x= 484205.26
y= 4837688.51

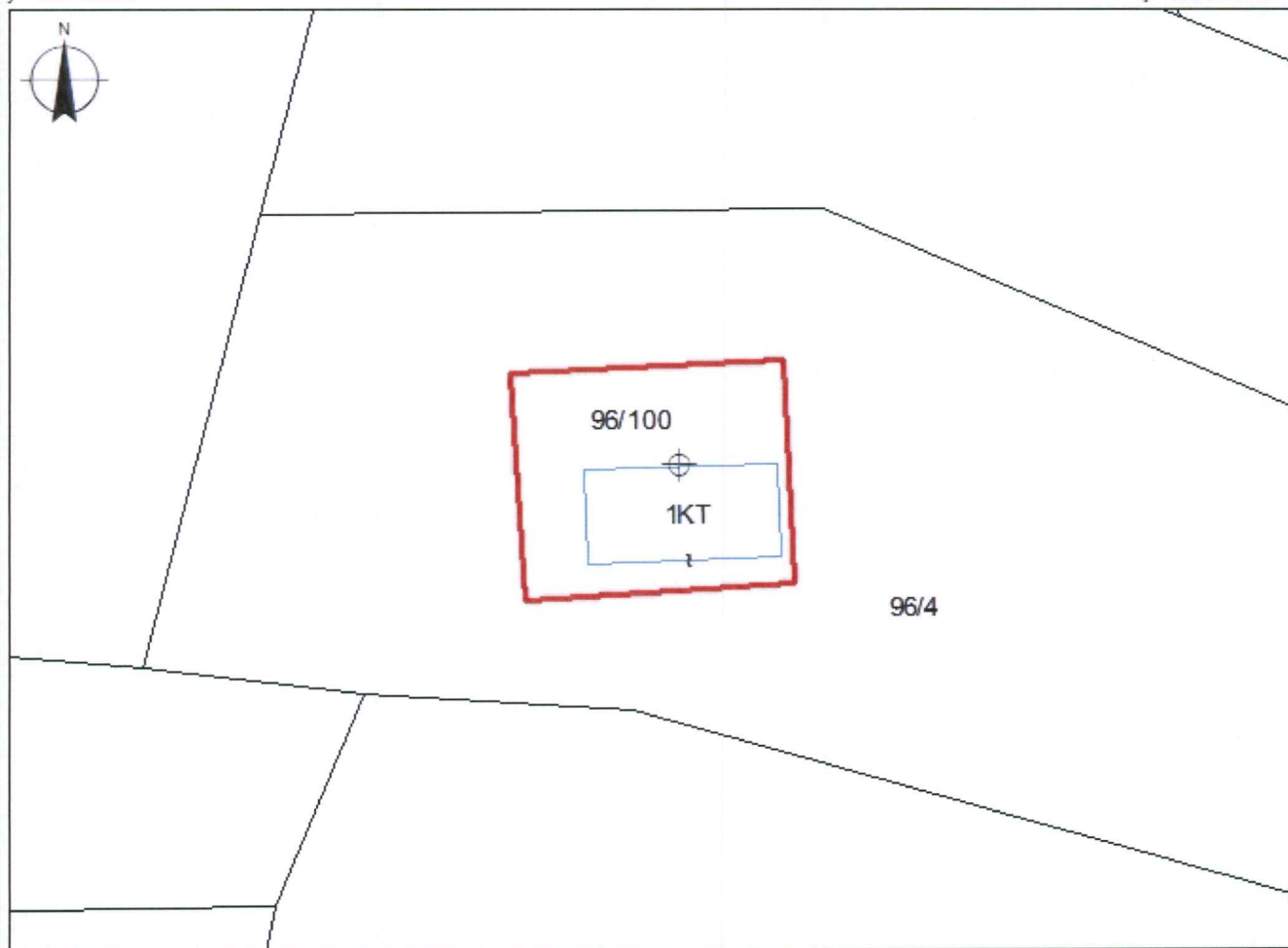





x= 484115.26
y= 4837622.67

Legjenda

x= 484205.26
y= 4837622.67

KUFITARËT:

VERI Nr.Pas 96/4
JUG Nr.Pas 96/4
LINDJE Nr.Pas 96/4
PERENDIM Nr.Pas 96/4

-  HYRJE
-  NDËRTESE
-  PARCELE
-  KUFI PARCELE

SEKTORI I HARTOGRAFISË:

SPECIALIST Ing.Greta MARKU
PËRGJEGJËS Ing.Malvina BACAJ

SEKTORI I ÇËSHITJEVE TË PRONËSISË:

SPECIALIST Ing.Greta MARKU
PËRGJEGJËS Ing.Mark PEMAJ

DREJTOR / PËRFAQËSUES I SUBJEKTIT: GENTIAN
emër

MALOTAJ
mbiemër nënshkrimi



REPUBLIKA E SHQIPERISE
AGJENSIA SHTETERORE E KADASTRES
DREJTORIA VENDORE LEZHË

Nr. 8180/2 Prot

Data 22/11 /2021

AGJENCISE SHTETERORE TE KADASTRES
Z.ARTAN LAME
DREJTOR I PERGJITHSHEM
TIRANE

LENDA: KERKESE PER PUBLIKIM NE FAQEN WEB

Z.Merita Vlash Gjini ka aplikuar prane Agjencise Shteterore e Kadastres Lezhe me dosjen nr.10458 date 17.08.2021 per rregjistrimin e nje objekti te ndertuar para vitit 1991 Per kete aresye ne zbatim pikes 22 te kreu II t e vkm-ne nr.827 date 30.09.2020 “Per Percaktimin e Rregullave te Hollesishme per miratimin e dokumentit te pronesis se objekteve pa titull pronesis , trojeve te tyre funksionale dhe te oborreve ne perdorim”.
Bashkelidhur po Ju dergojme ne menyre elektronike per afishim 30 ditor ne faqen on-line te Agjencise Shteterore te Kadastres Tirane te dhenat e pasurise se kerkuesit .

- ZK 3126 nr, pas 4/650
- Siperfaqe e parceles ndertimore 280 m²
- Siperfaqe e bazës se ndërtimit 73.56 m²
- Nr i kateve 1 kt
- Për banim

Pronarët kufitarë

- Veri nr pas 6/651
- Jug nr pas 6/651
- Lindje nr pas 6/651
- Perendim nr pas 6/651

DREJTORI

-GENTIAN MALOTAJ-

Adresa“Lagjia Skenderbeg”Ish - shtëpia e oficerëve Tel 01522049



GENPLAN

DREJTORIA E ALUIZNI-T : LEZHE

QARKU: LEZHE

BA SHKIA: LEZHE

ZONA KADASTRALE: 3126

ADRESA E PASURISË: SHENGJIN

INDEKSI I HARTËS: SHGJ;B-3

SHKALLA: 1:500

NUMRI UNIK (INDEKS): 09_9025787

NR. I APLIKIMIT: 10458

NR. PASURISË: 4/650

SIPËRFAQE E PARCELËS NDËRTIMORE = 280

SIPËRFAQE ME KALIM PRONËSIE =

SIP. SHITET = SIP. E TË TRETËVE =

SIPËRFAQE E BAZËS SË NDËRTIMIT = 73.56

POSEDUESI: MERITA VLASH GJINI
emër atesia mbiemër

x= 465488.91
y= 4631279.04

KRGJSH

x= 465578.91
y= 4631279.04



x= 465488.91
y= 4631213.2

x= 465578.91
y= 4631213.2

KUFITARËT:

VERI Nr.Pas 4/651

JUG Nr.Pas 4/651

LINDJE Nr.Pas 4/651

PERENDIM Nr.Pas 4/651

Legjenda

⊕ HYRJE

□ NDËRTESE

□ PARCELE

— KUPI PARCELE

SEKTORI I HARTOGRAFISË:

SPECIALIST Ing.Xhuljan GJONI

PËRGJEGJËS Ing.Malvina BACAJ

SEKTORI I ÇËSHITJEVE TË PRONËSISË:

SPECIALIST Ing.Xhuljan GJONI

PËRGJEGJËS Ing.Mark PEMAJ

DREJTOR / PËRFAQËSUES I SUBJEKTIT: GENTIAN
emër

MALOTAJ
mbiemër nënshkrimi





REPUBLIKA E SHQIPERISE
AGJENSIA SHTETERORE E KADASTRES
DREJTORIA VENDORE LEZHË

Nr. 8176/2 Prot

Data 22/11 /2021

AGJENCISE SHTETERORE TE KADASTRES
Z.ARTAN LAME
DREJTOR I PERGJITHSHEM
TIRANE

LENDA: KERKESE PER PUBLIKIM NE FAQEN WEB

Z.Gjon Dod Shkorreti ka aplikuar prane Agjencise Shteterore e Kadastres Lezhe me dosjen nr.12579 date 21.09.2021 per rregjistrimin e nje objekti te ndertuar para vitit 1991 . Per kete aresye ne zbatim pikes 22 te kreu II t e vkm-ne nr.827 date 30.09.2020 “Per Percaktimin e Rregullave te Hollesishme per miratimin e dokumentit te pronesise te objekteve pa titull pronesie , trojeve te tyre funksionale dhe te oborreve ne perdorim”. Bashkelidhur po Ju dergojme ne menyre elektronike per afishim 30 ditor ne faqen on-line te Agjencise Shteterore te Kadastres Tirane te dhenat e pasurise se kerkuesit .

DREJTOR

-GENTIAN MALOTAJ-

Adresa“Lagjia Skenderbeg Ish –Shtëpia e oficereve Tel 01522049



GENPLAN

DREJTORIA E ALUIZNI-T : LEZHE

QARKU: LEZHE

BA SHKIA: KURBIN

ZONA KADASTRALE: 2364

ADRESA E PA SURISË: LAC

INDEKSI I HARTËS: LA-G-5

SHKALLA: 1:500

DATA: 15/11/2021

NUMRI UNIK (INDEKS): 09_9026503

NR. I APLIKIMIT: 12579

NR. PA SURISË: 4/2000

SIPËRFAQE E PARCELËS NDËRTIMORE = 300

PR. SHTET = PR. E TË TRETËVE = PR. TË VET =

SIPËRFAQE E BAZËS SË NDËRTIMIT = 107,62

POSEDUESI: GJON DOD SHKORRETI
emër atesia mbiemër

x= 476335.22
y= 4612096.69

KRGJSH

x= 476425.22
y= 4612096.69

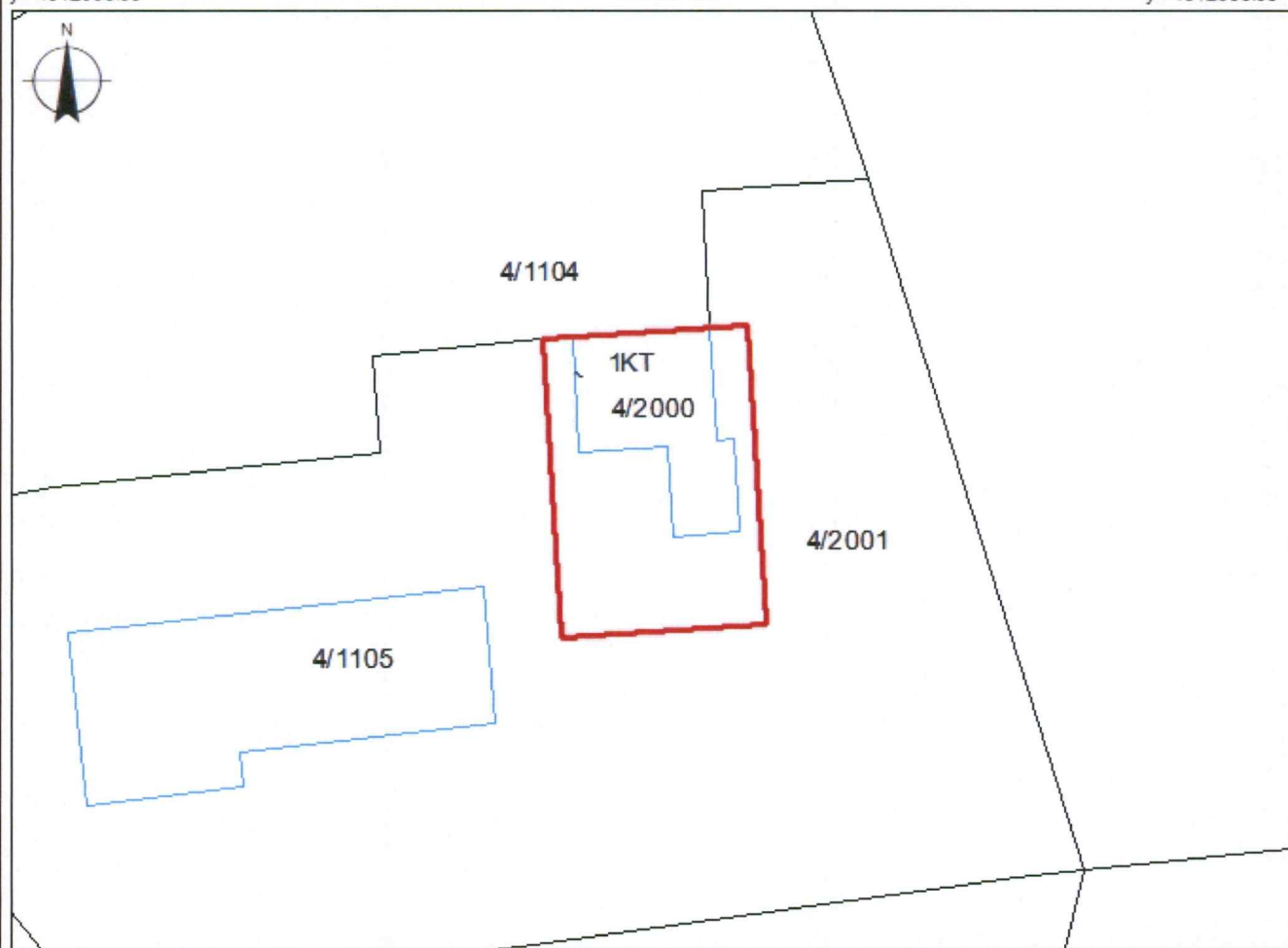

x= 476335.22
y= 4612030.85

Legjenda

x= 476425.22
y= 4612030.85

KUFITARËT:

VERI Nr.Pas 4/1104

JUG Nr.Pas 4/2001

LINDJE Nr.Pas 4/2001

PERENDIM Nr.Pas 4/2001

Ndertesa

Parcele

Hyrje ne Ndertese

KUPI PARCELE

SEKTORI I HARTOGRAFISË:

SPECIALIST Ing.Besjana SALIAJ

PËRGJEGJËS Ing.M.alvina BACAJ

SEKTORI I ÇËSHTJEVE TË PRONË SISË:

SPECIALIST Ing.Besjana SALIAJ

PËRGJEGJËS Ing.Mark PEMAJ

DREJTOR / PËRFAQËSUES I SUBJEKTIT: GENTIAN
emër

MALOTAJ
mbiemër nënshkrimi





REPUBLIKA E SHQIPERISE
AGJENCIA SHTETERORE E KADASTRES
DREJTORIA VENDORE LEZHË

Nr. 8049/2 Prot

Data 17/11 /2021

AGJENCISE SHTETERORE TE KADASTRES
Z.ARTAN LAME
DREJTOR I PERGJITHSHEM
TIRANE

LENDA: KERKESE PER PUBLIKIM NE FAQEN WEB

Znj.Mrike Mark Shkorreti nr 1232 date 12.02.2020 dhe nr 1979 date 2.11.2020 ka aplikuar prane Agjencise Shtetere e Kadastres Lezhe me dosjen **nr.12682 date 22.09.2021** per regjistrimin e nje objekti te ndertuar para vitit 1991 .

Per kete aresye ne zbatim pikes 22 te kreu II t e vkm-ne nr.827 date 30.09.2020 “Per Percaktimin e Rregullave te Hollesishme per miratimin e dokumentit te pronesis se objekteve pa titull pronesis , trojeve te tyre funksionale dhe te oborreve ne perdorim”. Bashkelidhur po Ju dergojme ne menyre elektronike per afishim 30 ditor ne faqen on-line te Agjencise Shtetere te Kadastres Tirane te dhenat e pasurise se kerkuesit

- ZK 2365 nr, pas 4/4008
- Siperfaqe e parceles ndertimore 300 m²
- Siperfaqe e bazës se ndërtimit 125.4 m²
- Nr i kateve 1 kt
- Për banim

Pronarët kufitarë

- Veri nr pas 4/4009
- Jug nr pas 4/4009
- Lindje nr pas 4/4009
- Perendim nr pas 4/4009

DREJTORI

-GENTIAN MALOTAJ -

Adresa“Lagjia Skenderbeg /Ish -Shtëpia e oficerëve Tel 01522049



GENPLAN

DREJTORIA E ALUIZNI-T : LEZHE
 QARKU: LEZHE
 BASHKIA: KURBIN
 ZONA KADASTRALE: 2365
 ADRESA E PASURISË: LAC
 INDEKSI I HARTËS: LA-G-5
 SHKALLA: 1:500

NUMRI UNIK (INDEKS): 09_9013258
 NR. I APLIKIMIT: 1232
 NR. PA SURISË: 4/4008
 SIPËRFAQE E PARCELËS NDËRTIMORE = 300
 PR. SHTET = PR. E TË TRETËVE = PR. TË VET =
 SIPËRFAQE E BAZËS SË NDËRTIMIT = 125,4
 POSEDUESI MRIKE MARK SHKORRETI
emër atesia mbiemër

x= 476298.41
y= 4612081.23

KRGJSH

x= 476388.41
y= 4612081.23

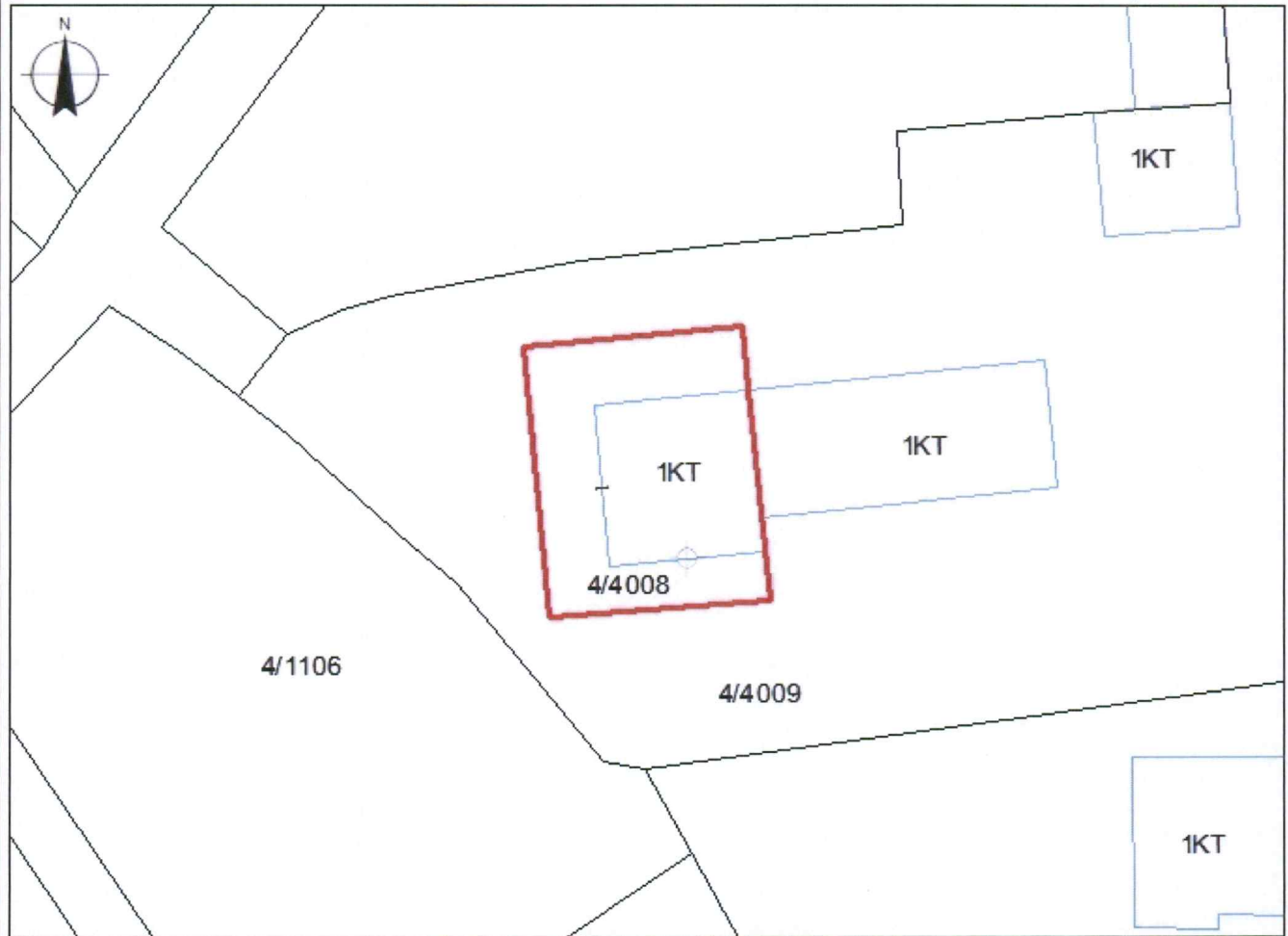

x= 476298.41
y= 4612015.39

Legjenda

x= 476388.41
y= 4612015.39

KUFITARËT:

VERI Nr.Pas 4/4009
 JUG Nr.Pas 4/4009
 LINDJE Nr.Pas 4/4009
 PERENDIM Nr.Pas 4/4009

- Parcela
- Hyrje ne Ndertese
- Ndertese
- KUFI PARCELE

SEKTORI I HARTOGRAFISË:

SPECIALIST Ing.Besjana SALIAJ
 PËRGJEGJËS Ing.Malvina BACAJ

SEKTORI I ÇËSHITJEVE TË PRONËSISË:

SPECIALIST Ing.Besjana SALIAJ
 PËRGJEGJËS Ing.Mark PEMAJ

DREJTOR / PËRFAQËSUES I SUBJEKTIT: GENTIAN MALOTAJ

emër mbiemër nëshkrimi





REPUBLIKA E SHQIPERISE
AGJENCIA SHTETERORE E KADASTRES
DREJTORIA VENDORE LEZHË

Nr. 7861/2 Prot

Data 15/11 /2021

AGJENCISE SHTETERORE TE KADASTRES
Z.ARTAN LAME
DREJTOR I PERGJITHSHEM
TIRANE

LENDA: KERKESE PER PUBLIKIM NE FAQEN WEB

Z.Flutura Destan Zeneli ka aplikuar prane Agjencise Shteterore e Kadastres Lezhe me dosjen **nr.12589** date **21.09.2021** per rregjistrimin e nje objekti te ndertuar para vitit 1991 . Per kete aresye ne zbatim pikes 22 te kreu II t e vkm-ne nr.827 date 30.09.2020 “**Per Percaktimin e Rregullave te Holleshme per miratimin e dokumentit te pronesisë te objekteve pa titull pronesisë , trojeve te tyre funksionale dhe te oborreve ne perdorim**”. Bashkelidhur po Ju dergojme ne menyre elektronike per afishim 30 ditore ne faqen on-line te Agjencise Shteterore te Kadastres Tirane te dhenat e pasurise se kerkuesit .

- ZK 2693 nr, pas 13/1000
- Siperfaqe e parceles ndertimore 300 m²
- Siperfaqe e bazës se ndërtimit 85.16 m²
- Nr i kateve 1 kt
- Për banim

Pronarët kufitarë

- *Veri nr pas 13/1001*
- *Jug nr pas 13/1001*
- *Lindje nr pas 13/1001*
- *Perendim nr pas 13/1001*

DREJTOR

-GENTIAN MALOTAJ-

Adresa“Lagjia Skenderbeg”Ish –Shtepia e oficereve Tel 01522049



GENPLAN

DREJTORIA E ALUIZNI-T: LEZHE
QARKU: LEZHE
BA SHKIA: KURBIN
ZONA KADASTRALE: 2693
ADRESA E PA SURISË: MILOT
INDEKSI I HARTËS: LA-ML-6
SHKALLA: 1:500
DATA: 30/09/2021

NUMRI UNIK (INDEKS):
NR. I APLIKIMIT: 11449
NR. PA SURISË: 13/1000
SIPËRFAQE E PARCELËS NDËRTIMORE = 300
PR. SHTET = PR. E TË TRETËVE = PR. TË VET =
SIPËRFAQE E BAZËS SË NDËRTIMIT = 85.16
POSEDUE SI: FLUTURA DESTAN VESELI
emër atesia mbiemër

x= 476676.46
y= 4616348.8

KRGJSH

x= 476766.46
y= 4616348.8

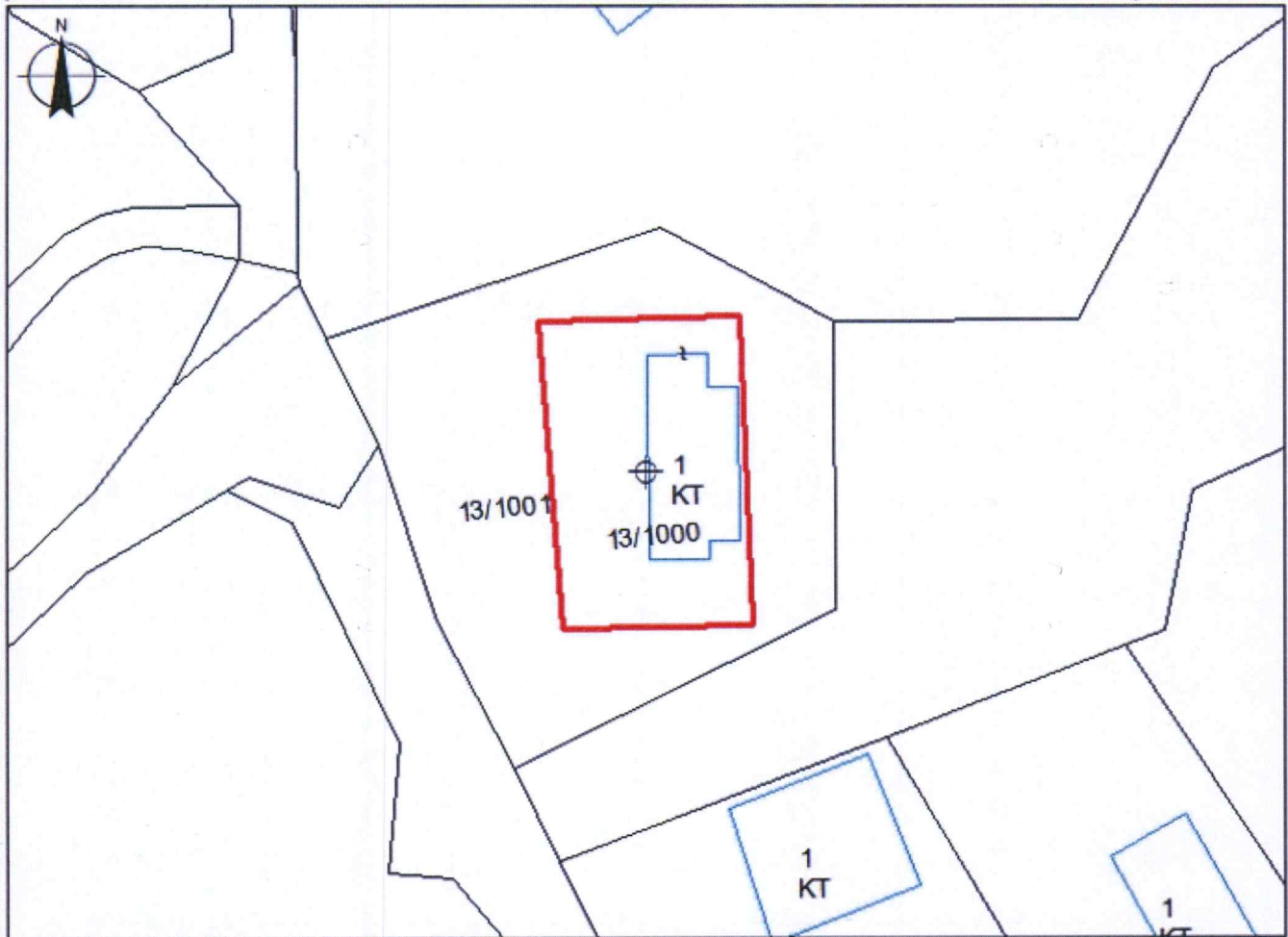

x= 476676.46
y= 4616282.96

Legjenda

x= 476766.46
y= 4616282.96

KUFITARËT:

VERI Nr.Pas 13/1001
JUG Nr.Pas 13/1001
LINDJE Nr.Pas 13/1001
PERENDIM Nr.Pas 13/10001

⊕ Hyrje ne Ndertese

□ Ndertese

□ Parcele

— KUFIPARCELE

SEKTORI I HARTOGRAFISË:

SPECIALIST Ark.Artnir MAXHUNI
PËRGJEGJËS Ing.Malvina BACAJ

SEKTORI I ÇËSHITJEVE TË PRONËSISË:

SPECIALIST Ark.Artnir MAXHUNI
PËRGJEGJËS Ing.Mark PEMAJ

DREJTOR / PËRFAQËSUES I SUBJEKTIT: GENTIAN
emër

MALOTAJ
mbiemër nënshkrimi





REPUBLIKA E SHQIPERISE
AGJENSIA SHTETERORE E KADASTRES
DREJTORIA VENDORE LEZHË

Nr. 817/12 Prot

Data 22/11/2021

AGJENCISE SHTETERORE TE KADASTRES
Z.ARTAN LAME
DREJTOR I PERGJITHSHEM
TIRANE

LENDA: KERKESE PER PUBLIKIM NE FAQEN WEB

Z.Lik Osman Osmani ka aplikuar prane Agjencise Shteterore e Kadastres Lezhe me dosjen nr.5881 date 18.05.2021 per rregjistrimin e nje objekti te ndertuar para vitit 1991 . Per kete aresye ne zbatim pikes 22 te kreu II t e vkm-ne nr.827 date 30.09.2020 “Per Percaktimin e Rregullave te Hollesishme per miratimin e dokumentit te pronesis se te objekteve pa titull pronesis , trojeve te tyre funksionale dhe te oborreve ne perdorim”. Bashkelidhur po Ju dergojme ne menyre elektronike per afishim 30 ditor ne faqen on-line te Agjencise Shteterore te Kadastres Tirane te dhenat e pasurise se kerkuesit .

- ZK 2580 nr, pas 55/138
- Siperfaqe e parceles ndertimore 300 m²
- Siperfaqe e bazës se ndërtimit 91.15 m²
- Nr i kateve 1 kt
- Për banim

Pronarët kufitarë

- Veri nr pas 55/139
- Jug nr pas 55/139
- Lindje nr pas 55/139
- Perendim nr pas 55/139

DREJTORI

-GENTIAN MALOTAJ -

Adresa "Lagjia Skenderbeg" Ish - Shtepia e oficerëve Tel 01522049



GENPLAN

DREJTORIA E ALUIZNI-T : LEZHE
QARKU: LEZHE
BA SHKIA: KURBIN
ZONA KADASTRALE: 2580
ADRESA E PA SURISË: MALBARDHE
INDEKSI I HARTËS: K-34-76-(247-C-D)
SHKALLA: 1:500
DATA: 08/11/2021

NUMRI UNIK (INDEKS): 09_9024240
NR. I APLIKIMIT: 5881
NR. PA SURISË: 55/138
SIPËRFAQE E PARCELËS NDËRTIMORE = 300
PR. SHTET = PR. E TË TRETËVE = PR. TË VET =
SIPËRFAQE E BAZËS SË NDËRTIMIT = 91.15
POSEDUESI: LIK OSMAN OSMANI
emër atesia mbiemër

x= 475063.94
y= 4614979.99

KRGJ SH

x= 475153.94
y= 4614979.99



x= 475063.94
y= 4614914.15

Legjenda

x= 475153.94
y= 4614914.15

KUFITARËT:

VERI Nr.Pas 55/139
JUG Nr.Pas 55/139
LINDJE Nr.Pas 55/139
PERENDIM Nr.Pas 55/139

- HYRJE
- NDËRTESE
- PARCELE
- KUFI PARCELE

SEKTORI I HARTOGRAFISË:

SPECIALIST Ing.Greta MARKU
PËRGJEGJËS Ing.Malvina BACAJ

SEKTORI I ÇËSHTJEVE TË PRONËSISË:

SPECIALIST Ing.Greta MARKU
PËRGJEGJËS Ing.Mark REMAJ

DREJTOR / PËRFAQËSUES I SUBJEKTIT: GENTIAN
emër

MALOTAJ
mbiemër nënshkrimi



REPUBLIKA E SHQIPERISE
AGJENCIA SHTETERORE E KADASTRES
DREJTORIA VENDORE LEZHË

Nr. 8178/2 Prot

Data 22/11 /2021

AGJENCISE SHTETERORE TE KADASTRES
Z.ARTAN LAME
DREJTOR I PERGJITHSHEM
TIRANE

LENDA: KERKESE PER PUBLIKIM NE FAQEN WEB

Z.Bilbil Pjeter Lleshi ka aplikuar prane Agjencise Shteterore e Kadastres Lezhe me dosjen nr.3641 date 29.03.2021 per rregjistrimin e nje objekti te ndertuar para vitit 1991 . Per kete aresye ne zbatim pikes 22 te kreu II t e vkm-ne nr.827 date 30.09.2020 “Per Percaktimin e Rregullave te Hollesishme per miratimin e dokumentit te pronesise te objekteve pa titull pronesie , trojeve te tyre funksionale dhe te oborreve ne perdorim”. Bashkelidhur po Ju dergojme ne menyre elektronike per afishim 30 ditor ne faqen on-line te Agjencise Shteterore te Kadastres Tirane te dhenat e pasurise se kerkuesit .

- ZK 1676 nr, pas 162/107
- Siperfaqe e parceles ndertimore 300 m²
- Siperfaqe e bazës se ndërtimit 124.98 m²
- Nr i kateve 1 kt
- Për banim

Pronarët kufitarë

- *Veri nr pas 162/27*
- *Jug nr pas 162/108*
- *Lindje nr pas 162/108*
- *Perendim nr pas 162/27 , 162/28*

DREJTORI

-GENTIAN MALOTAJ-

Adresa“Lagjia Skenderbëg 1sh -Shtëpia e oficerëve Tel 01522049

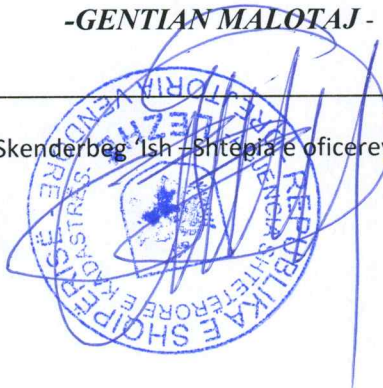

GENPLAN

DREJTORIA E ALUIZNI-T : LEZHE

QARKU: LEZHE

BA SHKIA: KURBIN

ZONA KADA STRALE: 1676

ADRESA E PA SURISË: FUSHE MAMURRAS

INDEKSI I HARTË S: K-34-88-(70-B)

SHKALLA: 1:500

DATA: 30.06.2021

NUMRI UNIK (INDEKS): 09_9012880

NR. I APLIKIMIT: 854

NR. PA SURISË: 162/107

SIPËRFAQE E PARCELË S NDËRTIMORE = 300

PR. SHTET = PR. E TË TRETË VE = PR. TË VET =

SIPËRFAQE E BAZË S SË NDËRTIMIT = 124.98

POSEDUE SI: BILBIL PJETER LLESHI
emër atesia mbiemër

x= 473464.75
y= 4604240.04

KRGJ SH

x= 473554.75
y= 4604240.04

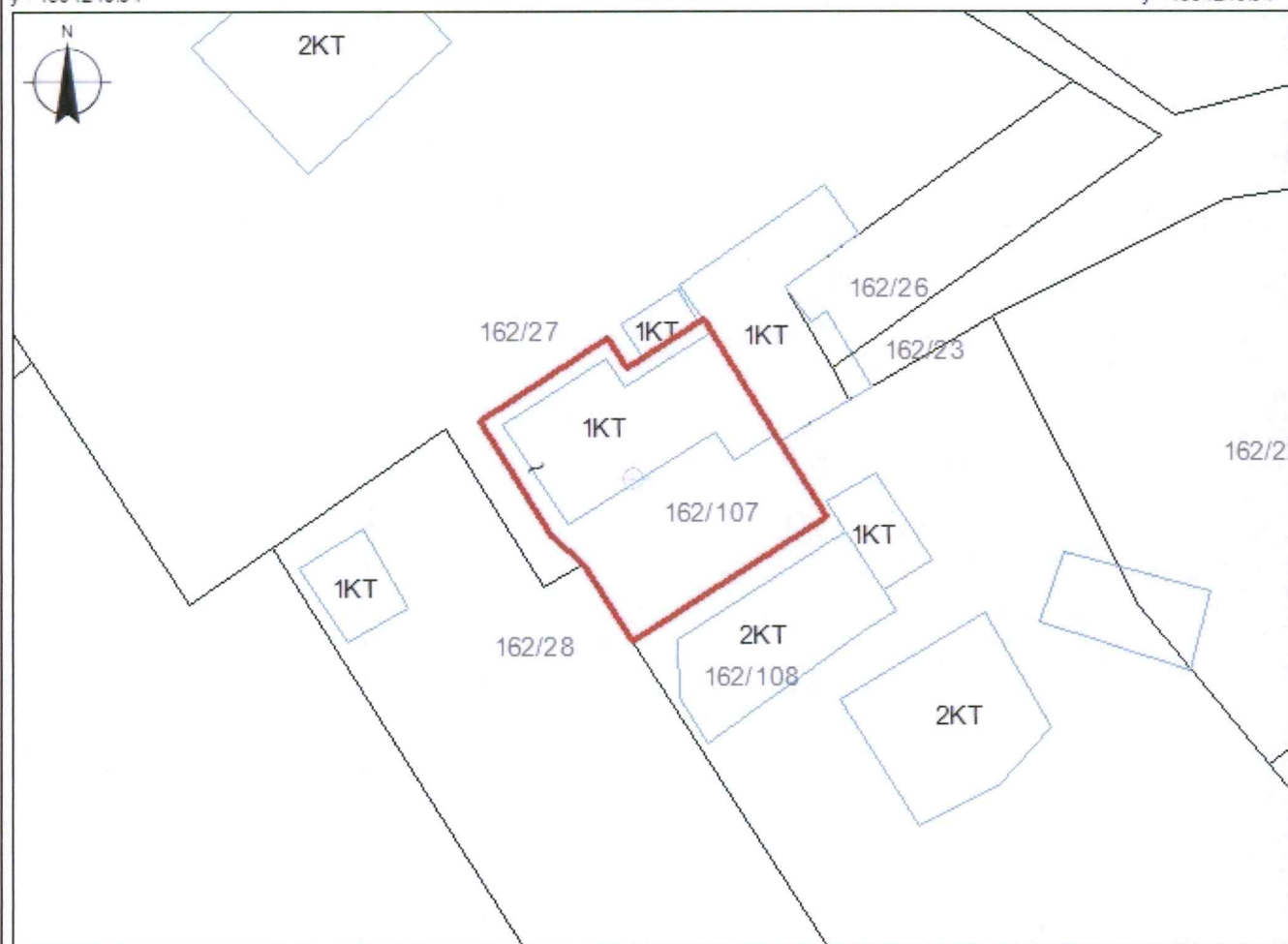

x= 473464.75
y= 4604174.21

x= 473554.75
y= 4604174.21

KUFITARË T:

VERI Nr.Pas 162/27
JUG Nr.Pas 162/108
LINDJE Nr.Pas 162/108
PERENDIM Nr.Pas 162/27;162/28

Legjenda

⊕ hyrja
□ Ndertesë
— KUFI PARCELE

SEKTORI I HARTOGRAFISË:

SPECIALIST Ing.Besjana SALIAJ
PËRGJEGJË S Ing.Malvina BACAJ

SEKTORI I ÇË SHTJE VE TË PRONË SISË:

SPECIALIST Ing.Besjana SALIAJ
PËRGJEGJË S Ing.Mark PEMAJ

DREJTOR / PËRFAQË SUES I SUBJEKTIT: GENTIAN MALOTAJ

emër

mbiemër

inshkrimi



REPUBLIKA E SHQIPERISE
AGJENSIA SHTETERORE E KADASTRES
DREJTORIA VENDORE LEZHË

Nr. 8089/2 Prot

Data 18/11/2021

AGJENCISE SHTETERORE TE KADASTRES
Z.ARTAN LAME
DREJTOR I PERGJITHSHEM
TIRANE

LENDA: KERKESE PER PUBLIKIM NE FAQEN WEB

Z.Jak Mark Ndreca ka aplikuar prane Agjencise Shteterore e Kadastres Lezhe me dosjen **nr 471** date **15.01.2021** per rregjistrimin e nje objekti te ndertuar para vitit 1991 .
Per kete aresye ne zbatim pikes 22 te kreu II t e vkm-ne nr.827 date 30.09.2020 “Per Percaktimin e Rregullave te Hollesishme per miratimin e dokumentit te pronesise te objekteve pa titull pronesie , trojeve te tyre funksionale dhe te oborreve ne perdorim”.
Bashkelidhur po Ju dergojme ne menyre elektronike per afishim 30 ditor ne faqen on-line te Agjencise Shteterore te Kadastres Tirane te dhenat e pasurise se kerkuesit .

DREJTOR

-GENTIAN MALOTAJ-

Adresa“Lagjia Skenderbeg”Ish -Shtepia e oficereve Tel 01522049



GENPLAN

DREJTORIA E ALUIZNI-T: LEZHE
 QARKU: LEZHE
 BASHKIA: LEZHE
 ZONA KADASTRALE: 2544
 ADRESA E PASURISË: MABE
 INDEKSI I HARTËS: K-34-76(51-B)
 SHKALLA: 1:500

NUMRI UNIK (INDEKS): 09_9021093
 NR. I APLIKIMIT: 471
 NR. PASURISË: 95/200
 SIPËRFAQE E PARCELËS NDËRTIMORE = 30.03
 SIPËRFAQE ME KALIM PRONËSIE =
 SIP. SHTET = SIP. E TË TRETËVE =
 SIPËRFAQE E BAZËS SË NDËRTIMIT = 30.03
 POSEDUESI: JAK MARK NDRECA
 emër atesia mbiemër

x= 464887.3
 y= 4644419.99

KRGJSH

x= 464977.3
 y= 4644419.99

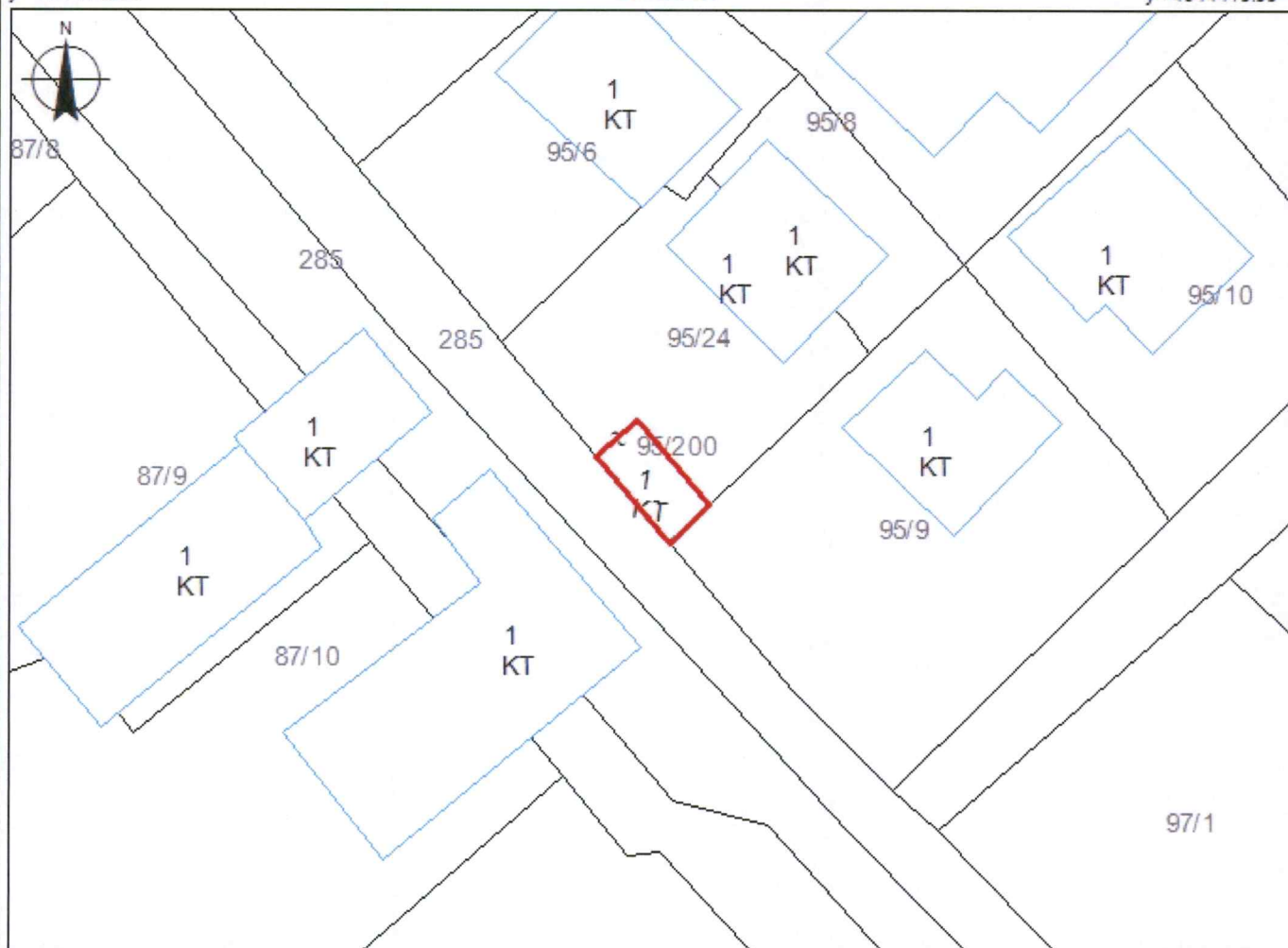

x= 464887.3
 y= 4644354.15

x= 464977.3
 y= 4644354.15

KUFITARËT:

VERI Nr.Pas 95/24
 JUG Nr.Pas 95/9
 LINDJE Nr.Pas 95/24
 PERENDIM Nr.Pas 285

Legjenda

- HYRJE NE NDËRTESE
- NDËRTESE
- PARCELE
- KUFI PARCELE

SEKTORI I HARTOGRAFISË:

SPECIALIST Ing.Suada NDRECA
 PËRGJEGJËS Ing.Malvina BACAJ

SEKTORI I ÇËSHITJEVE TË PRONËSISË:

SPECIALIST Ing.Suada NDRECA
 PËRGJEGJËS Ing.Mark PEMAJ

DREJTOR / PËRFAQËSUES I SUBJEKTIT: GENTIAN
 emër

MALOTAJ
 mbiemër
 nënshkrimi



REPUBLIKA E SHQIPERISE
AGJENSIA SHTETERORE E KADASTRES
DREJTORIA VENDORE LEZHË

Nr. 8050/2 Prot

Data 17/11 /2021

AGJENCISE SHTETERORE TE KADASTRES
Z.ARTAN LAME
DREJTOR I PERGJITHSHEM
TIRANE

LENDA: KERKESE PER PUBLIKIM NE FAQEN WEB

Z.Dede Ndue Gjinaj ka aplikuar prane Agjencise Shteterore e Kadastres Lezhe me dosjen nr 2428 date 02.03.2021 per rregjistrimin e nje objekti te ndertuar para vitit 1991 .
Per kete arsye ne zbatim pikes 22 te kreu II t e vkm-ne nr.827 date 30.09.2020 “Per Percaktimin e Rregullave te Hollesishme per miratimin e dokumentit te pronesise te objekteve pa titull pronesie , trojeve te tyre funksionale dhe te oborreve ne perdorim”.
Bashkelidhur po Ju dergojme ne menyre elektronike per afishim 30 ditor ne faqen on-line te Agjencise Shteterore te Kadastres Tirane te dhenat e pasurise se kerkuesit .

- ZK 1434 nr, pas 274/100
- Siperfaqe e parceles ndertimore 300 m²
- Siperfaqe e bazës se ndërtimit 83.67 m²
- Nr i kateve 1 kt
- Për banim

Pronarët kufitarë

- Veri nr pas 274/101
- Jug nr pas 274/101
- Lindje nr pas 274/101
- Perendim nr pas 274/101

DREJTOR

-GENTIAN MALOTAJ-

Adresa "Lagjia Skenderbeg" Ish - Shtepia e oficerëve Tel 01522049



GENPLAN

DREJTORIA E ALUIZNI-T: LEZHE QARKU: LEZHE BA SHKIA: LEZHE ZONA KADASTRALE: 1434 ADRESA E PA SURISË: DAJC INDEKSI I HARTËS: K-34-76-(52-C) SHKALLA: 1:500 DATA: 20/08/2021	NUMRI UNIK (INDEKS): 09_9021350 NR. I APLIKIMIT: 2428 NR. PA SURISË: 274/100 SIPËRFAQE E PARCELËS NDËRTIMORE = 300 PR. SHTET = PR. E TË TRETËVE = PR. TË VET = SIPËRFAQE E BAZËS SË NDËRTIMIT = 83,67 POSEDUESI: DEDE NDUE GJINAJ <small>emër atesia mbiemër</small>
--------------------------------------------------------------------------------------------------------------------------------------------------------------------------------------------------------------------------------------------------------	--------------------------------------------------------------------------------------------------------------------------------------------------------------------------------------------------------------------------------------------------------------------------------------------------------------------------------------------

x= 466343.28
y= 4642561.58

KRGJSH

x= 466433.28
y= 4642561.58

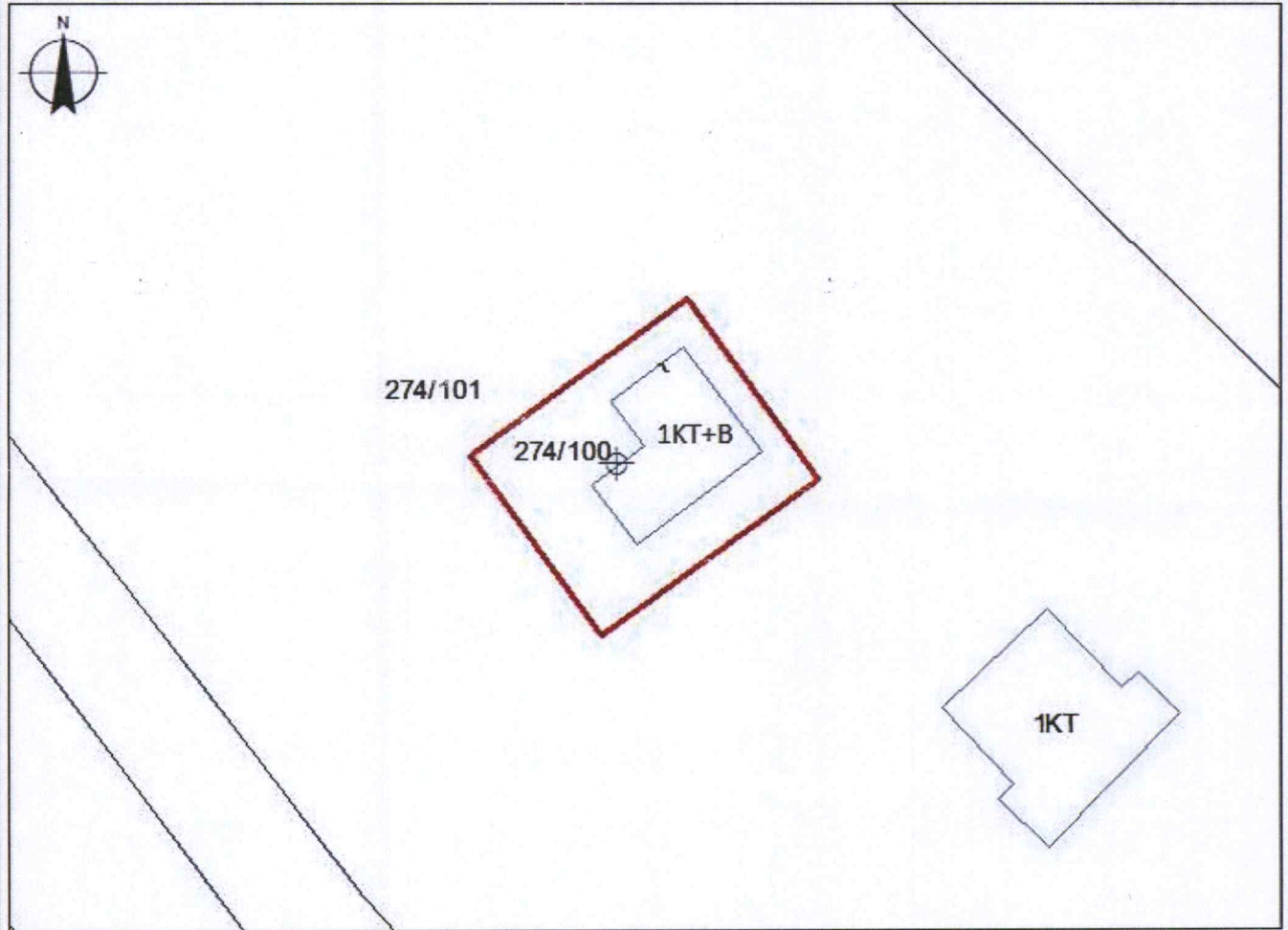

x= 466343.28
y= 4642495.74

Legjenda

x= 466433.28
y= 4642495.74

KUFITARËT: VERI Nr.Pas 274/101 JUG Nr.Pas 274/101 LINDJE Nr.Pas 274/101 PERENDIM Nr.Pas 274/101	<ul style="list-style-type: none"> HYRJE NDERTESE PARCELE KUFI PARCELE
------------------------------------------------------------------------------------------------------------------------------------------------	----------------------------------------------------------------------------------------------------------------------

SEKTORI I HARTOGRAFISË: SPECIALIST Ing.Besjana SALIAJ PËRGJEGJËS Ing.Malvina BACAJ	SEKTORI I ÇËSHTJEVE TË PRONË SISË: SPECIALIST Ing.Besjana SALIAJ PËRGJEGJËS Ing.Malvina BACAJ
---------------------------------------------------------------------------------------------------------------	--------------------------------------------------------------------------------------------------------------------------

DREJTOR / PËRFAQËSUESI I SUBJEKTIT: GENTIAN <small>emër</small>	MALOTAJ <small>mbiemër</small>
---------------------------------------------------------------------------	------------------------------------------





REPUBLIKA E SHQIPERISE
AGJENSIA SHTETERORE E KADASTRES
DREJTORIA VENDORE LEZHË

Nr. 8177/2 Prot

Data 22/11 /2021

AGJENCISE SHTETERORE TE KADASTRES
Z.ARTAN LAME
DREJTOR I PERGJITHSHEM
TIRANE

LENDA: KERKESE PER PUBLIKIM NE FAQEN WEB

Z.Aleks Luigj Nika ka aplikuar prane Agjencise Shtetere e Kadastres Lezhe me dosjen **nr.12347** date **16.09.2021** per rregjistrimin e nje objekti te ndertuar para vitit 1991 .
Per kete arsye ne zbatim pikes 22 te kreu II t e vkm-ne nr.827 date 30.09.2020 “Per Percaktimin e Rregullave te Hollesishme per miratimin e dokumentit te pronesise te objekteve pa titull pronesie , trojeve te tyre funksionale dhe te oborreve ne perdorim”.
Bashkelidhur po Ju dergojme ne menyre elektronike per afishim 30 ditor ne faqen on-line te Agjencise Shtetere te Kadastres Tirane te dhenat e pasurise se kerkuesit

DREJTORI

-GENTIAN MALOTAJ-

Adresa“Lagjia Skenderbeg”Ish -Shtepia e oficerëve Tel 01522049



GENPLAN

DREJTORIA E ALUIZNI-T: LEZHE

QARKU: LEZHE

BA SHKIA: KURBIN

ZONA KADASTRALE: 1890

ADRESA E PASURISË: GUREZ

INDEKSI I HARTËS: K-34-76(245-D)

SHKALLA: 1:500

NUMRI UNIK (INDEKSI): 09_9026439

NR. I APLIKIMIT: 12347

NR. PASURISË: 25/200

SIPËRFAQE E PARCELËS NDËRTIMORE = 300

SIPËRFAQE ME KALIM PRONËSIE =

SIP. SHITET = SIP. E TË TRETËVE =

SIPËRFAQE E BAZËS SË NDËRTIMIT = 118.04

POSEDUESI: ALEKS LUIGJ NIKAJ
emër atesia mbiemër

x= 470033.32
y= 4614795.92

KRGJ SH

x= 470123.32
y= 4614795.92

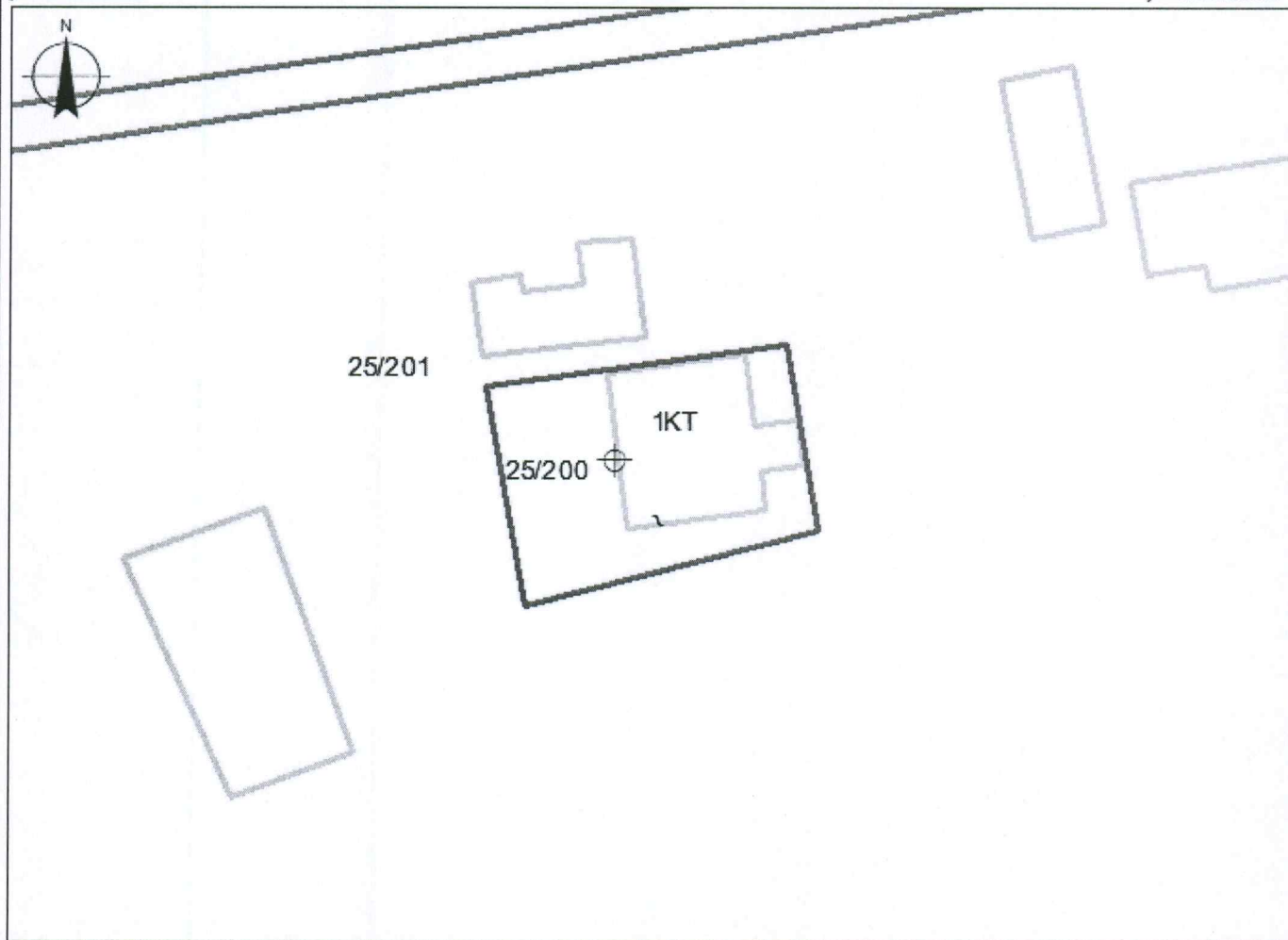

x= 470033.32
y= 4614730.08

Legjenda

x= 470123.32
y= 4614730.08

KUFITARËT:

VERI Nr.Pas 25/201

JUG Nr.Pas 25/201

LINDJE Nr.Pas 25/201

PERENDIM Nr.Pas 25/201

⊕ hyrje

□ ndertese

▭ parcele

— KUFI PARCELE

SEKTORI I HARTOGRAFISË:

SPECIALIST Ing.Olta FLORINI

PËRGJEGJËS Ing.Malvina BACAJ

SEKTORI I ÇËSHTJEVE TË PRONËSISË:

SPECIALIST Ing.Olta FLORINI

PËRGJEGJËS Ing.Mark PEMAJ

DREJTOR / PËRFAQËSUESI I SUBJEKTIT: GENTIAN
emër

MALOTAJ
mbiemër nënshkrimi



REPUBLIKA E SHQIPERISE
AGJENSIA SHTETERORE E KADASTRES
DREJTORIA VENDORE LEZHË

Nr. 8188/2 Prot

Data 02/11 /2021

AGJENCISE SHTETERORE TE KADASTRES
Z.ARTAN LAME
DREJTOR I PERGJITHSHEM
TIRANE

LENDA: KERKESE PER PUBLIKIM NE FAQEN WEB

Z.Pal Fran Maçi ka aplikuar prane Agjencise Shteterore e Kadastres Lezhe me dosjen nr 8398 date 07.07.2021 per rregjistrimin e nje objekti te ndertuar para vitit 1991 .
Per kete aresye ne zbatim pikes 22 te kreu II t e vkm-ne nr.827 date 30.09.2020 “Per Percaktimin e Rregullave te Hollleshme per miratimin e dokumentit te pronesise te objekteve pa titull pronesie , trojeve te tyre funksionale dhe te oborreve ne perdorim”.
Bashkelidhur po Ju dergojme ne menyre elektronike per afishim 30 ditore ne faqen on-line te Agjencise Shteterore te Kadastres Tirane te dhenat e pasurise se kerkuesit .

- ZK 3126 nr, pas 2/3000
- Siperfaqe e parceles ndertimore 360 m²
- Siperfaqe e bazës se ndërtimit 51 m²
- Nr i kateve 1 kt
- Për banim

Pronarët kufitarë

- Veri nr pas 2/3001 , 2/3002
- Jug nr pas 2/3001 , 2/3002
- Lindje nr pas 2/3002
- Perendim nr pas 2/3003

DREJTOR

-GENTIAN MALOTAJ-

Adresa“Lagjia Skenderbeg”Ish -Shtepia e oficerëve Tel 01522049

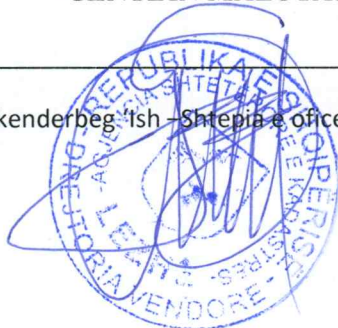

GENPLAN

DREJTORIA E ALUIZNI-T : LEZHE

QARKU: LEZHE

BA SHKIA: LEZHE

ZONA KADASTRALE: 3126

ADRESA E PAsURISË: SHENGJIN

INDEKSI I HARTËS: SHGJ-B-4

SHKALLA: 1:500

DATA: 28/10/2021

NUMRI UNIK (INDEKS):

NR. I APLIKIMIT: 8398

NR. PA SURISË: 2/3000

SIPËRFAQE E PARCELËS NDËRTIMORE = 360

PR. SHTET = PR. E TË TRETËVE = PR. TË VET =

SIPËRFAQE E BAZËS SË NDËRTIMIT =

POSEDUESI: PAL emër FRAN atesia MALÇI mbiemër

x= 466100.82
y= 4631174.06

KRGJSH

x= 466190.82
y= 4631174.06

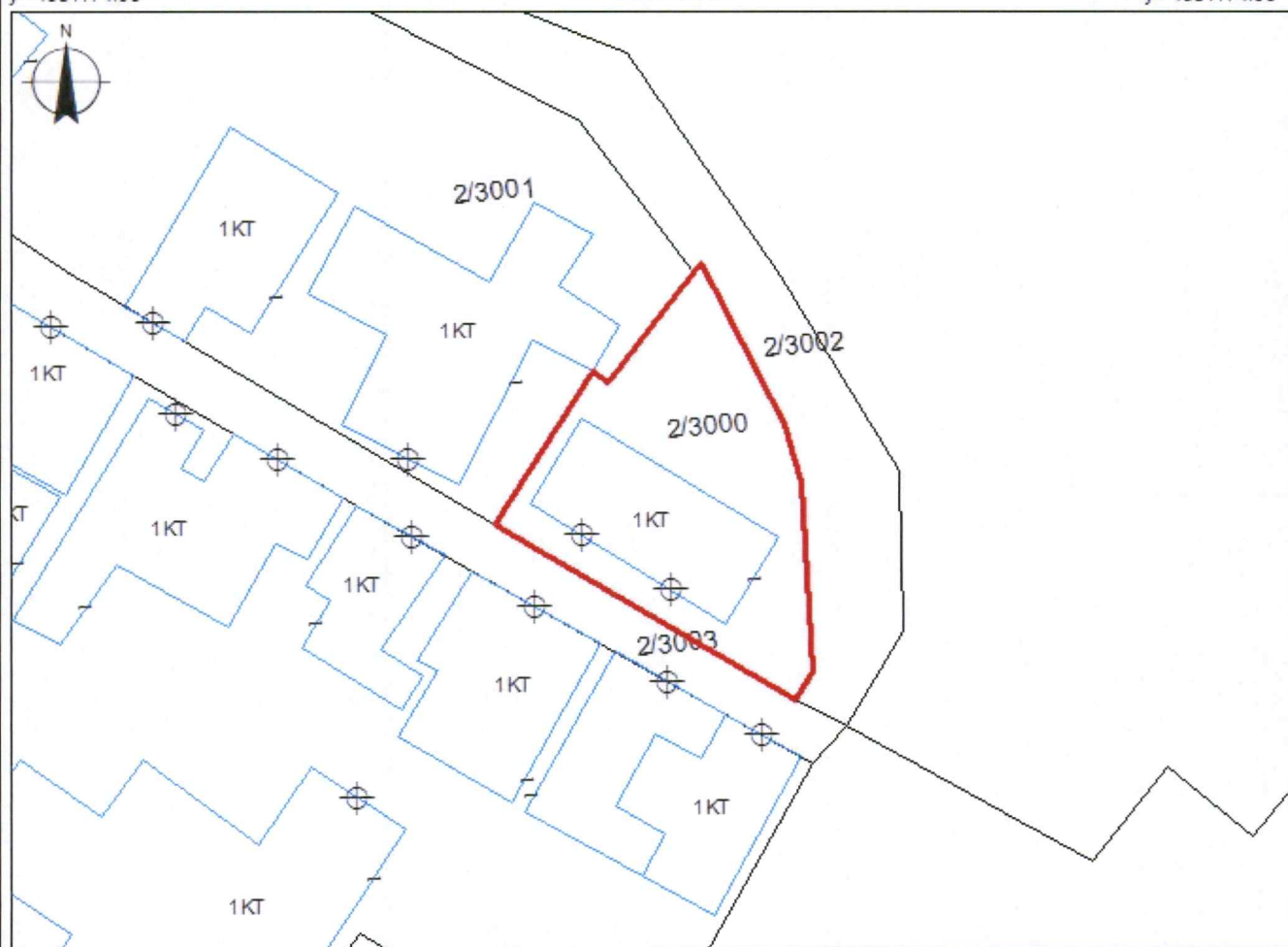

x= 466100.82
y= 4631108.22

Legjenda

x= 466190.82
y= 4631108.22

KUFITARËT:

VERI Nr.Pas 2/3001, 2/3002

JUG Nr.Pas 2/3003, 2/3002

LINDJE Nr.Pas 2/3002

PERENDIM Nr.Pas 2/3003

⊕ Hyrje ne Ndertese

□ Ndertese

□ Parcele

— KUFI PARCELE

SEKTORI I HARTOGRAFISË:

SPECIALIST Ark. Artmir MAXHUNI

PËRGJEGJËS Ing. Malvina BACAJ

SEKTORI I ÇËSHTJEVE TË PRONËSISË:

SPECIALIST Ark. Artmir MAXHUNI

PËRGJEGJËS Ing. Mark PEMAJ

DREJTOR / PËRFAQËSUES I SUBJEKTIT: GENTIAN emër

MALOTAJ mbiemër
hënshkrimi