



AGJENCIA SHETËRORE E KADASTRËS
DREJTORIA VENDORE KAVAJE

Nr/026 Prot.

Kavajë, më 5/3 / 2021

AGJENSISË SHETËRORE TË KADASTRËS

SHPLLJE

Drejtoria Rajonale e Agjensisë Shtetërore të Kadastrës Kavajë bën afishimin publik për qytetarët, për të cilët kanë nisur procedurat e kalimit në pronësi të objekteve të ndërtuara para vitit 1991 (sipas VKM 827 datë 30.09.2020). Publikimi i planvendosjes së objekteve që po trajtohen nga Drejtoria Rajonale e Agjensisë Shtetërore të Kadastrës Kavajë bëhen për një periudhë 30 ditore. Bashkëlidhur po ju vendosim në dispozicion plan vendosjet e objekteve dhe të truallit funksional të tyre dhe listën emërore.

Nr	Objekti		Truallit funksional		Të dhënat e subjektit	Zona e pasurisë	Qyteti/ Fshati
	Sip m ²	Nr. Pas	Sip m ²	ZK	Emër Mbiemër	Bashkia	
1	80.6	6/111/2	271.6	8552	QAZIM FADILE HAXHOLLI	KAVAJE	KAVAJE
2	37.1	210/31/2	183.6	2140	ZARIFE RUSHIT ZENELAJ	RROGOZHINE	KERÇUKAJ
3	66.2	4/527	300	8551	BEHEXHED GANI LIKA	KAVAJE	KAVAJE
4	80.9	19/423/1	212.6	8552	SAIMIR IBRAHIM XHENETI	KAVAJE	KAVAJE
5	82.9	13/95	300	8552	HYSNI IBRAHIM JAUPI	KAVAJE	KAVAJE
6	140.1	3/422	262.2	8551	BAJRAM RAMAZAN KALOTI	KAVAJE	KAVAJE

DREJTORI

ELTON ELEZI

GENPLAN

DREJTORIA E ALUIZNI-T: KAVAJE
 QARKU: TIRANE
 BASHKIA: KAVAJE
 ZONA KADASTRALE: 8552
 ADRESA E PAsURISË: KAVAJE
 INDEKSI I HARTËS: KJ-J-5
 SHKALLA: 500
 DATA: 18/02/2021

NUMRI UNIK (INDEKS): 12_9008119
 NR. I APLIKIMIT: 452
 NR. PAsURISË: 6/111/2
 SIPËRFAQE E PARCELËS NDËRTIMORE = 271.6
 PR. SHTET = 20 PR. E TË TRETËVE = 20 PR. TË VET = 20
 SIPËRFAQE E BAZËS SË NDËRTIMIT = 80.6
 POSEDUESI: QAZIM FADILE HAXHOLLI
emër atesia mbiemër

x= 463645
 y= 4560777.78

KRGJSH

x= 463645
 y= 4560777.78

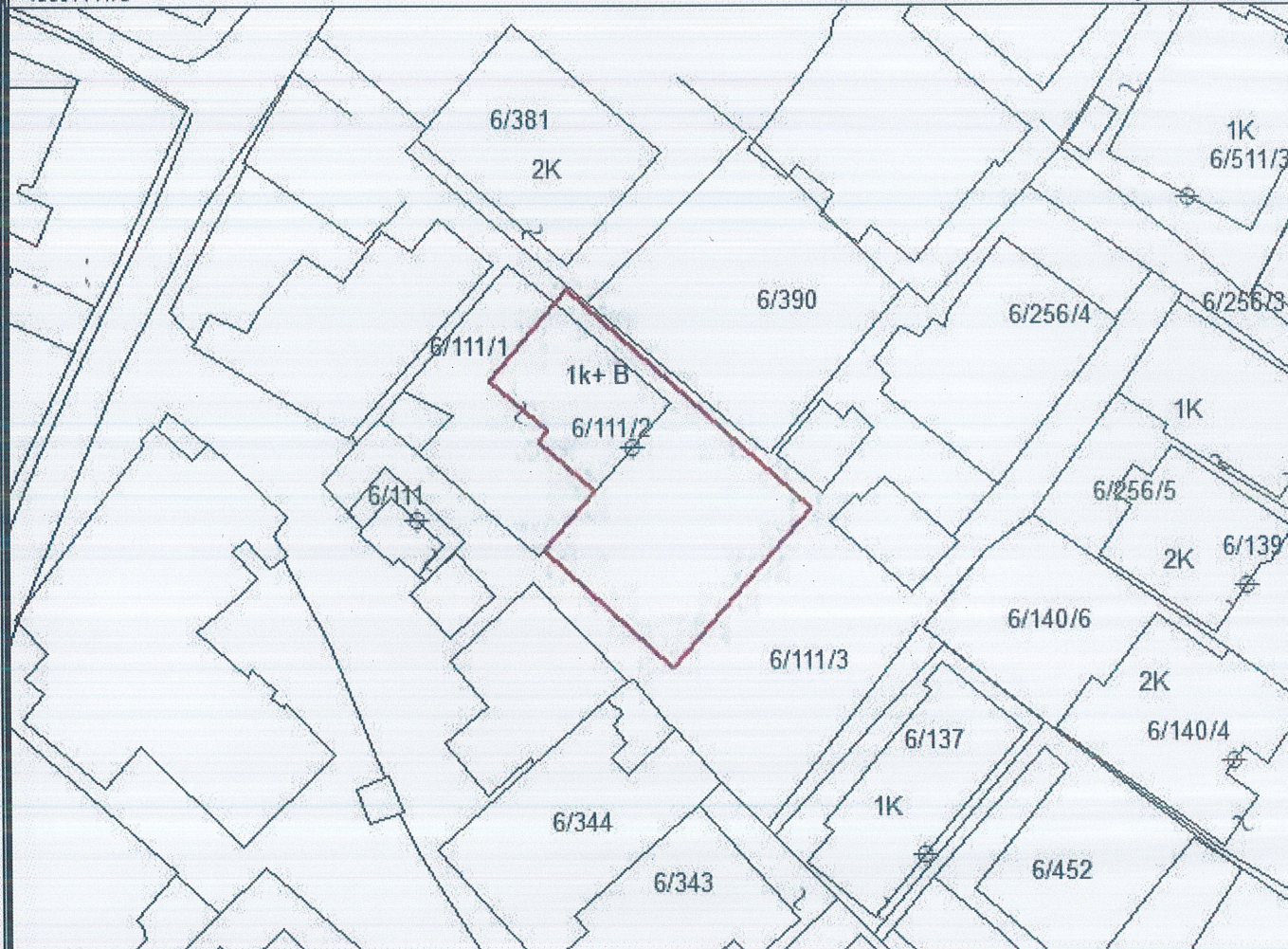

x= 463645
 y= 4560711.94

x= 463645
 y= 4560711.94

KUFITARËT:

VERI Nr.Pas 6/111/1
 JUG Nr.Pas 6/111/3
 LINDJE Nr.Pas 6/111/3
 PERENDIM Nr.Pas 6/111/3

Legjenda

- Hyrje_ne_objekt
- objekt
- KUFIPARCELE

SEKTORI I HARTOGRAFISË:

SPECIALIST FATMIRA KALIQI
 PËRGJEGJËS SULEJMAN HYKA

SEKTORI I ÇËSHTJEVE TË PRONËSISË:

SPECIALIST FATMIRA KALIQI
 PËRGJEGJËS SULEJMAN HYKA

DREJTOR / PËRFAQËSUESI I SUBJEKTIT: ELTON
emër

ELEZI
mbiemër

nënshkrimi

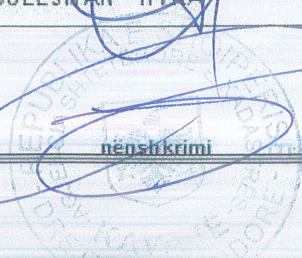

GENPLAN

DREJTORIA E ALUIZNI-T : KAVAJE QARKU: TIRANE BA SHKIA: RROGOZHINE ZONA KADASTRALE: 2140 ADRESA E PA SURISË: KERCUKAJ-GOSE INDEKSI I HARTËS: KJ-KERC-65 SHKALLA: 1:500 DATA: 06/02/2021	NUMRI UNIK (INDEKS): NR. I APLIKIMIT: 708 NR. PA SURISË: 210/31/2 SIPËRFAQE E PARCELËS NDËRTIMORE = 183.6 PR. SHTET = 10 PR. E TË TRETËVE = 20 PR. TË VET = 20 SIPËRFAQE E BAZËS SË NDËRTIMIT = 37.1 PO SEDUESI: ZARIFE RUSHIT ZENELAJ emër atesia mbiemër
---	--

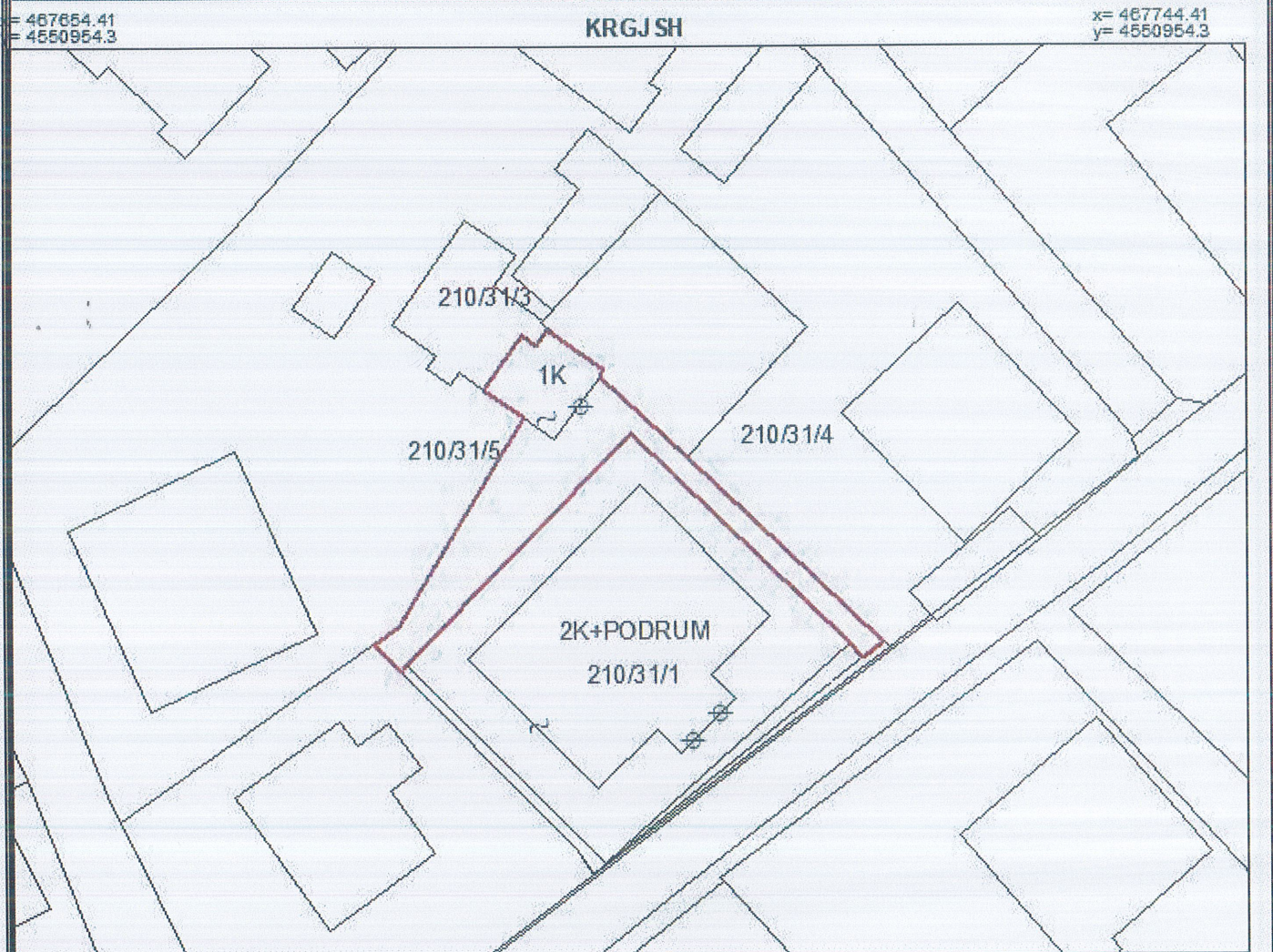

x= 467654.41 y= 4550888.46 KUFITARËT: VERI Nr.Pas 210/31/3 JUG Nr.Pas 210/31/1 LINDJE Nr.Pas 210/31/4 PERENDIM Nr.Pas 210/31/5	x= 467744.41 y= 4550888.46 Legjenda ⊕ Hyrje ne objekt □ objekt — KUPI PARCELE
SEKTORI I HARTOGRAFISË: SPECIALIST FATMIRA KALIQI PËRGJEGJËS SULEJMAN HYKA	SEKTORI I ÇËSHTJEVE TË PRONËSISË: SPECIALIST FATMIRA KALIQI PËRGJEGJËS SULEJMAN HYKA
DREJTOR / PËRFAQËSUES I SUBJEKTIT: ELTON emër	ELEZI mbiemër nënshkrimi

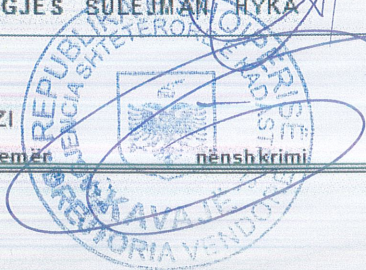

GENPLAN

DREJTORIA E ALUIZNI-T: KAVAJE QARKU: TIRANE BASHKIA: KAVAJE ZONA KADASTRALE: 8551 ADRESA E PAsURISË: KAVAJE INDEKSI I HARTËS: KJ-E-2 SHKALLA: 1:500 DATA: 22/02/2021	NUMRI UNIK (INDEKS): 12_ NR. I APLIKIMIT: 16627 NR. PAsURISË: 4/527 SIPËRFAQE E PARCELËS NDËRTIMORE = 300 PR. SHTET = 20 PR. E TË TRETËVE = 20 PR. TË VET = 20 SIPËRFAQE E BAZËS SË NDËRTIMIT = 66.2 POSEDUESI: BEHEXHEDGANI LIKA <small>emër atesia mbiemër</small>
---	---

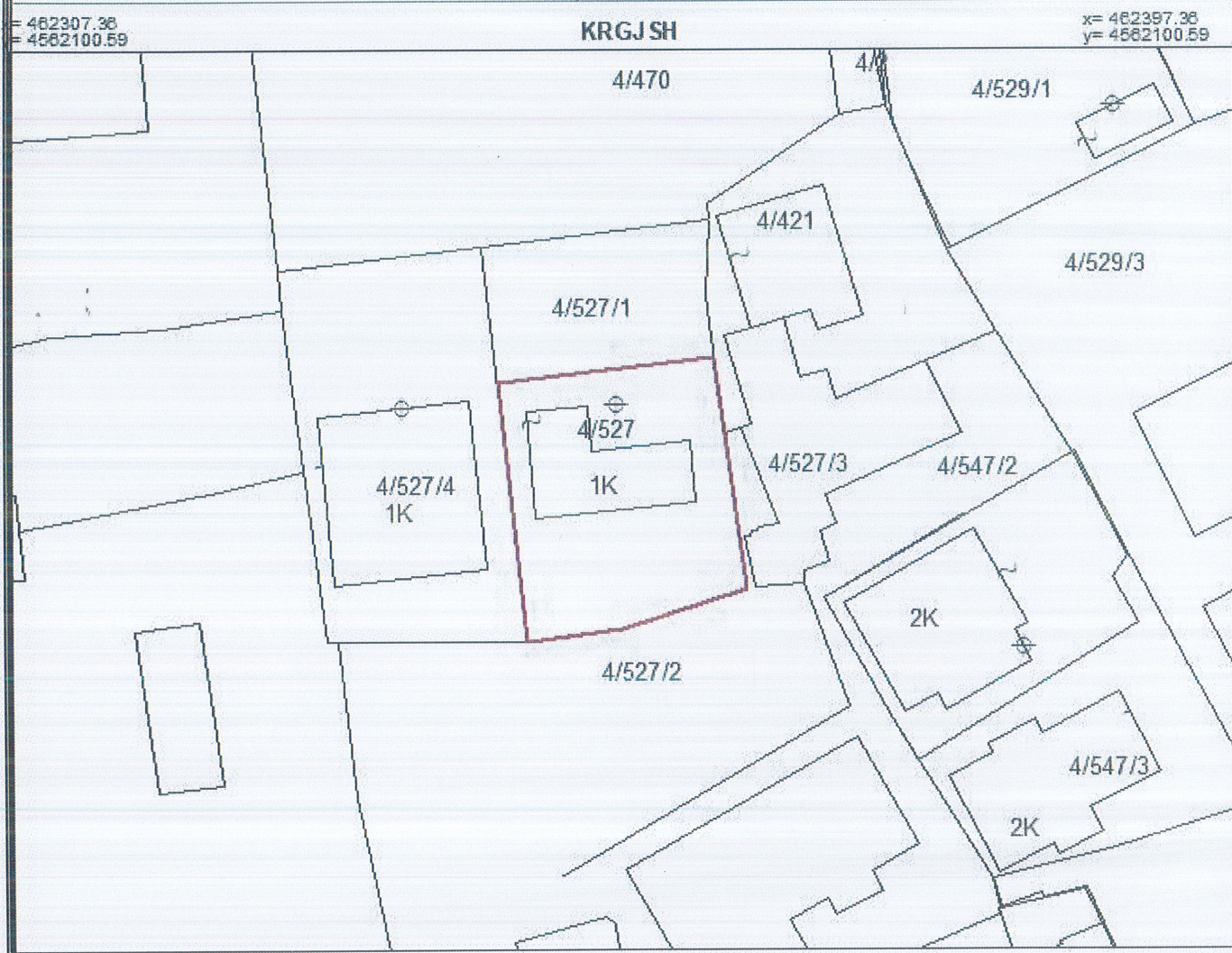

x= 462307.36
y= 4562034.75
x= 462397.36
y= 4562034.75

KUFITARËT: VERI Nr.Pas 4/527/1 JUG Nr.Pas 4/527/2 LINDJE Nr.Pas 4/527/3 PERENDIM Nr.Pas 4/527/4	Legjenda ⊕ Hyrje_ne_objekt □ objekt — KUFIPARCELE
--	---

SEKTORI I HARTOGRAFISË: SPECIALIST FATMIRA KALIQI PËRGJEGJËS SULEJMAN HYKA	SEKTORI I ÇËSHTJEVE TË PRONËSISË: SPECIALIST FATMIRA KALIQI PËRGJEGJËS SULEJMAN HYKA
---	---

DREJTOR / PËRFAQËSUES I SUBJEKTIT: ELTON <small>emër</small>	ELEZI <small>mbiemër</small>
---	---------------------------------

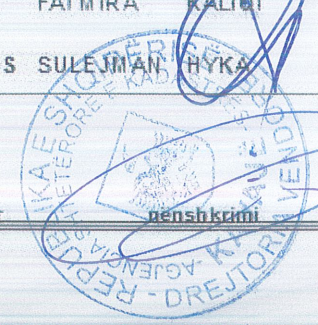

GENPLAN

DREJTORIA E ALUIZNI-T: KAVAJE	NUMRI UNIK (INDEKS): 12_8231520
QARKU: TIRANE	NR. I APLIKIMIT: 185
BA SHKIA: KAVAJE	NR. PA SURISË: 19/423/1
ZONA KADA STRALE: 8552	SIPËRFAQE E PARCELË S NDËRTIMORE = 212.6
ADRESA E PA SURISË: KAVAJE L.GJ,NR4	PR. SHTET = 18 PR. E TË TRETËVE = 20 PR. TË VET = 2
INDEKSI I HARTËS: KJ-J-5	SIPËRFAQE E BAZË S SË NDËRTIMIT = 80.9
SHKALLA: 1:500	POSEDUESI: SAIMIR IBRAHIM XHENETI
DATA: 24/02/2021	emër atesia mbiemër

x= 463688.85
y= 4560657.26

KRGJ SH

x= 463778.85
y= 4560657.26



x= 463688.85
y= 4560591.42

x= 463778.85
y= 4560591.42

KUFITARËT:

VERI Nr.Pas 19/423/2
JUG Nr.Pas 19/423/3
LINDJE Nr.Pas 19/423/4
PERENDIM Nr.Pas 12/423/5

Legjenda

⊕ Hyrje_ne_objekt
□ Objekt
KUFI PARCELE

SEKTORI I HARTOGRAFISË:

SPECIALIST FATMIRA KALIQI
PËRGJEGJËS SULEJMAN HYKA

SEKTORI I ÇËSHTJEVE TË PRONËSISË:

SPECIALIST FATMIRA KALIQI
PËRGJEGJËS SULEJMAN HYKA

DREJTOR / PËRFAQËSUES I SUBJEKTIT: ELTON
emër

ELEZI
mbiemër

hensh krimi



GENPLAN

DREJTORIA E ALUIZNI-T: KAVAJE QARKU: TIRANE BASHKIA: KAVAJE ZONA KADASTRALE: 8552 ADRESA E PAsURISË: KAVAJE INDEKSI I HARTËS: KJ-L-4 SHKALLA: 1:500 DATA: 25/02/2021	NUMRI UNIK (INDEKS): 12_ NR. I APLIKIMIT: 2225 NR. PAsURISË: 13/95 SIPËRFAQE E PARCELËS NDËRTIMORE = 300 PR. SHTET = P PR. E TË TRETËVE = D PR. TË VET = D SIPËRFAQE E BAZËS SË NDËRTIMIT = 82.9 POSEDUESI: HYSNI IBRAHIM JAUPI <small>emër atesia mbiemër</small>
---	--

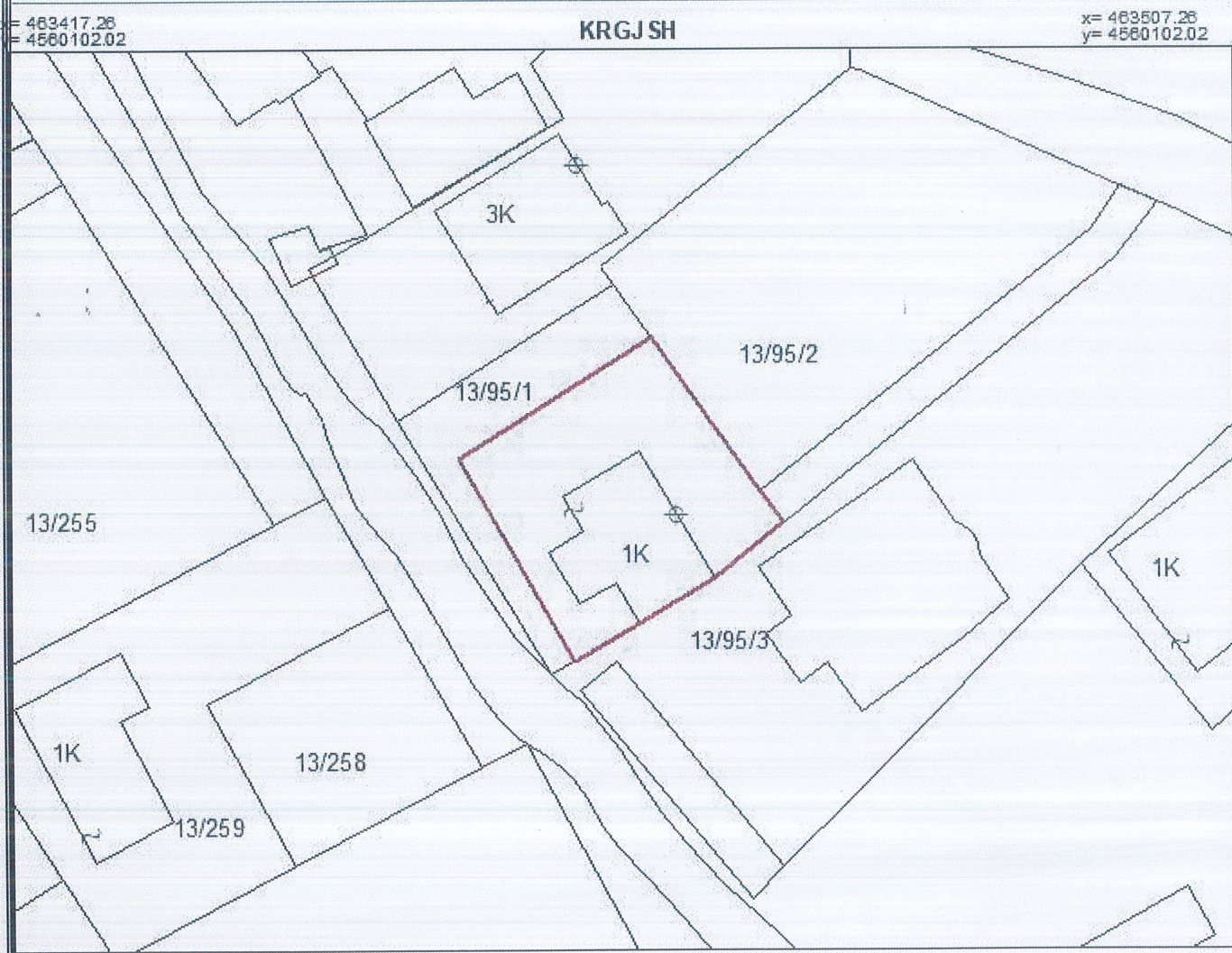

x= 463417.26
y= 4560036.18
x= 463507.26
y= 4560036.18

KUFITARËT: VERI Nr.Pas 13/95/1 JUG Nr.Pas 13/95/3 LINDJE Nr.Pas 13/95/2 PERENDIM Nr.Pas 13/95/1	Legjenda ⊕ Hyrje_ne_objekt □ objekt — KUFIPARCELE
--	---

SEKTORI I HARTOGRAFISË: SPECIALIST FATMIRA KALIQI PËRGJEGJËS SULEJMAN HYKA	SEKTORI I ÇËSHTJEVE TË PRONËSISË: SPECIALIST FATMIRA KALIQI PËRGJEGJËS SULEJMAN HYKA
DREJTOR / PËRFAQËSUES I SUBJEKTIT: ELTON <small>emër</small>	ELEZI <small>mbiemër</small>

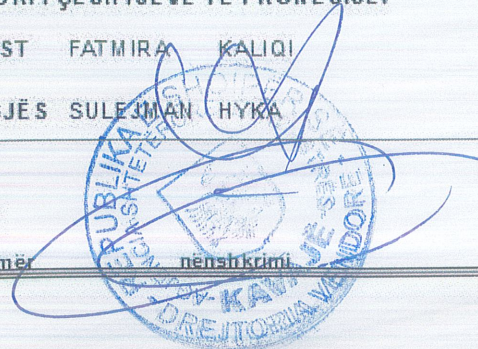

GENPLAN

DREJTORIA E ALUIZNI-T : KAVAJE

QARKU: TIRANE

BA SHKIA: KAVAJE

ZONA KADASTRALE: 8551

ADRESA E PA SURISË: KAVAJE

INDEKSI I HARTËS: KJ-E-2

SHKALLA: 1:500

DATA: 18/03/2021

NUMRI UNIK (INDEKS): 12

NR. I APLIKIMIT: 2680

NR. PA SURISË: 3/422

SIPËRFAQE E PARCELËS NDËRTIMORE = 243

PR. SHTET = *B* PR. E TË TRETËVE = *Jo* PR. TË VET = *J*

SIPËRFAQE E BAZËS SË NDËRTIMIT = 140.1

POSEDUESI: **BAJRAM RAMAZAN KALOTI**
emër atesia mbiemër

x= 462427.8
y= 4562167.13

KRGJSH

x= 462517.8
y= 4562167.13

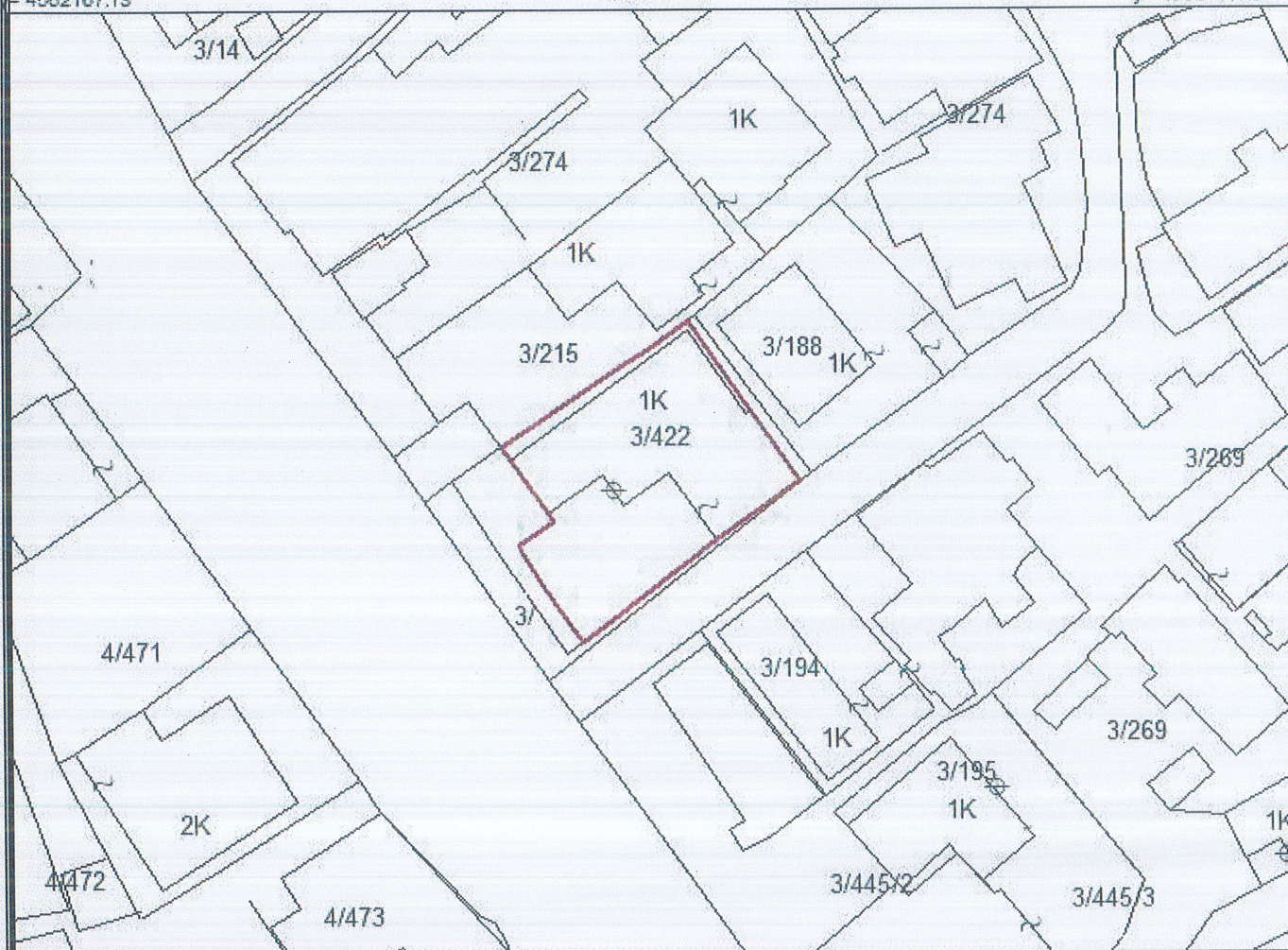

x= 462427.8
y= 4562101.29

x= 462517.8
y= 4562101.29

KUFITARËT:

VERI Nr.Pas 3/215
JUG Nr.Pas 3/
LINDJE Nr.Pas 3/188
PERENDIM Nr.Pas 3/

Legjenda

Hyrje_ne_objekt

objekt

KUFI PARCELE

SEKTORI I HARTOGRAFISË:

SPECIALIST FATMIRA *KALIQI*

PËRGJEGJËS SULEJMAN *HYKA*

SEKTORI I ÇËSHTJEVE TË PRONËSISË:

SPECIALIST FATMIRA *KALIQI*

PËRGJEGJËS SULEJMAN *HYKA*

DREJTOR / PËRFAQËSUES I SUBJEKTIT: **ELTON**

emër

ELEZI

mbiemër

nenshkrimi

