



REPUBLIKA E SHQIPERISE
AGJENCIA SHTETËRORE E KADASTRËS
DREJTORIA VENDORE KAVAJE

Nr. 1726 Prot.

Kavajë, më 5/5 / 2021

URDHER

Nr. 23 date 5/5 / 21

PER

AFISHIM PUBLIK

- Drejtoria Vendore e Kadastres Kavaje, ne zbatim te VKM nr.827 date 30.09.2020 "Për përcaktimin e rregullave të hollësishme për miratimin e dokumentit të pronësisë, të objekteve pa titull pronësie, trojeve të tyre funksionale dhe të oborreve në përdorim".

URDHEROJ

Te behet afishimi publik prane ambienteve te Drejtorise Vendore te Kadastres bazuar ne piken 22 te VKM-se nr.827 date 30.09.2020 "Për përcaktimin e rregullave të hollësishme për miratimin e dokumentit të pronësisë, të objekteve pa titull pronësie, trojeve të tyre funksionale dhe të oborreve në përdorim" per Eqerem Riza Nrilli, Mit'hat Ramadan Elmazi, Xhaferr Muhamet Zhelegu, Mustafa Abdyl Çelhaka dhe Kudrete Haki Alia. Të dhënat e kërkesës për miratimin e dokumentit të pronësisë, si dhe ato të evidentimit në terren, sipas genplanit me të gjitha elementet bëhen publike për 30 (tridhjetë) ditë, në ambientet e njësisë administrative ku gjendet pasuria, në ambientet e drejtorisë vendore të ASHK-së, si dhe në faqen zyrtare *on-line*.

4. Nje kopje e ketij urdhri te behet pjese e dokumentacionit te dosjes ne emer te subjekteve.
5. Per zbatimin e ketij urdhri ngarkohet sektori i Hartografise dhe Kadastres.
6. Ky urdher hyn ne fuqi menjehere.

DREJTORI

ELTON ELEZI



REPUBLIKA E SHQIPERISE
AGJENCIA SHTETËRORE E KADASTRËS
DREJTORIA VENDORE KAVAJE

Nr. 1726 Prot.

Kavajë, më 5 / 5 / 2021

AGJENSISË SHTETËRORE TË KADASTRËS

SHPALLJE

Drejtoria Rajonale e Agjensisë Shtetërore të Kadastrës Kavajë bën afishimin publik për qytetarët, për të cilët kanë nisur procedurat e kalimit në pronësi të objekteve të ndërtuara para vitit 1991 (sipas VKM 827 datë 30.09.2020). Publikimi i planvendosjes së objekteve që po trajtohen nga Drejtoria Rajonale e Agjensisë Shtetërore të Kadastrës Kavajë bëhen për një periudhë 30 ditore. Bashkëlidhur po ju vendosim në dispozicion plan vendosjet e objekteve dhe të truallit funksional të tyre dhe listën emërore.

Nr	Objekti		Truallit funksional		Të dhënat e subjektit	Zona e pasurisë	Qyteti/ Fshati
	Sip m ²	Nr. Pas	Sip m ²	ZK	Emër Mbiemër	Bashkia	
1	53.3	221/9	300	1397	EQEREM RIZA NRILLI	KAVAJE	HELMAS, ÇETE
2	65.8	4/1041	229.3	8552	MIT'HAT RAMADAN ELMAZI	KAVAJE	KAVAJE
3	118.5	6/169	293	8552	XHAFERR MUHAMET ZHELEGU	KAVAJE	KAVAJE
4	-	17/476	83.3	8551	MUSTAFA ABDYL ÇELHAKA	KAVAJE	KAVAJE
5	70	3/85	82.8	8552	KUDRETE HAKI ALIA	KAVAJE	KAVAJE

DREJTORI

ELTON ELEZI

GENPLAN

DREJTORIA E ALUIZNI-T: KAVAJE
QARKU: TIRANE
BA SHKIA: KAVAJE
ZONA KADASTRALE: 1397
ADRESA E PASURISË: HELMAS
INDEKSI I HARTËS: K-34-100-99-C
SHKALLA: 500
DATA: 22/04/2021

NUMRI UNIK (INDEKSI): 12_9008149
NR. I APLIKIMIT: 482
NR. PASURISË: 221/9
SIPËRFAQE E PARCELËS NDËRTIMORE =
PR. SHTET = PR. E TË TRETËVE = PR. TË VET =
SIPËRFAQE E BAZËS SË NDËRTIMIT = 53.3
POSEDUESI: EQEREM RIZA NRILLI
emër atesia mbiemër

x= 464104.05
 y= 4562022.83

KRGJSH

x= 464194.05
 y= 4562022.83

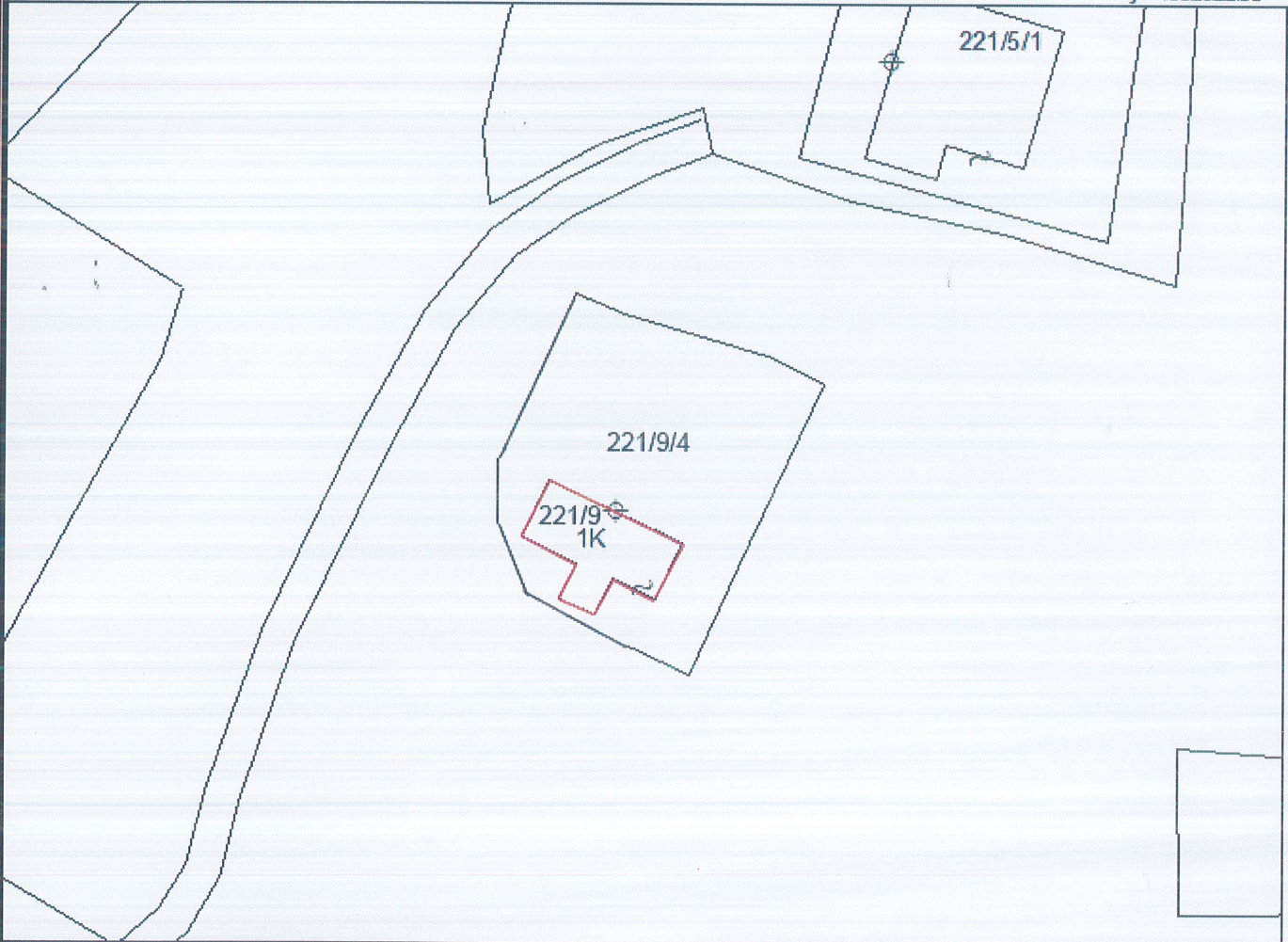

x= 464104.05
 y= 4561956.99

x= 464194.05
 y= 4561956.99

KUFITARËT:

VERI Nr.Pas 221/9/4
JUG Nr.Pas 221/9/4
LINDJE Nr.Pas 221/9/4
PERENDIM Nr.Pas 221/9/4

Legjenda

- Hyrje_ne_objekt
- objekt
- KUFI PARCELE**

SEKTORI I HARTOGRAFISË:

SPECIALIST FATMIRA KALIQI
PËRGJEGJËS SULEJMAN HYKA

SEKTORI I ÇËSHTJEVE TË PRONËSISË:

SPECIALIST FATMIRA KALIQI
PËRGJEGJËS SULEJMAN HYKA

DREJTOR / PËRFAQËSUES I SUBJEKTIT: ELTON
emër

ELEZI
mbiemër



GENPLAN

DREJTORIA E ALUIZNI-T: KAVAJE

QARKU: TIRANE

BA SHKIA: KAVAJE

ZONA KADASTRALE: 8552

ADRESA E PASURISË: KAVAJE

INDEKSI I HARTËS: KJ-H-3

SHKALLA: 500

DATA: 21/04/2021

NUMRI UNIK (INDEKS):

NR. I APLIKIMIT: 2640

NR. PASURISË: 4/1041

SIPËRFAQE E PARCELËS NDËRTIMORE = 229.3

PR. SHTET = P_0 PR. E TË TRETËVE = J_0 PR. TË VET = J_0

SIPËRFAQE E BAZËS SË NDËRTIMIT = 65.8

POSEDUESI: MIT'HAT RAMADAN ELMAZI

emër

atesia

mbiemër

x= 462944.96
y= 4561219.49

KRGJSH

x= 463034.96
y= 4561219.49

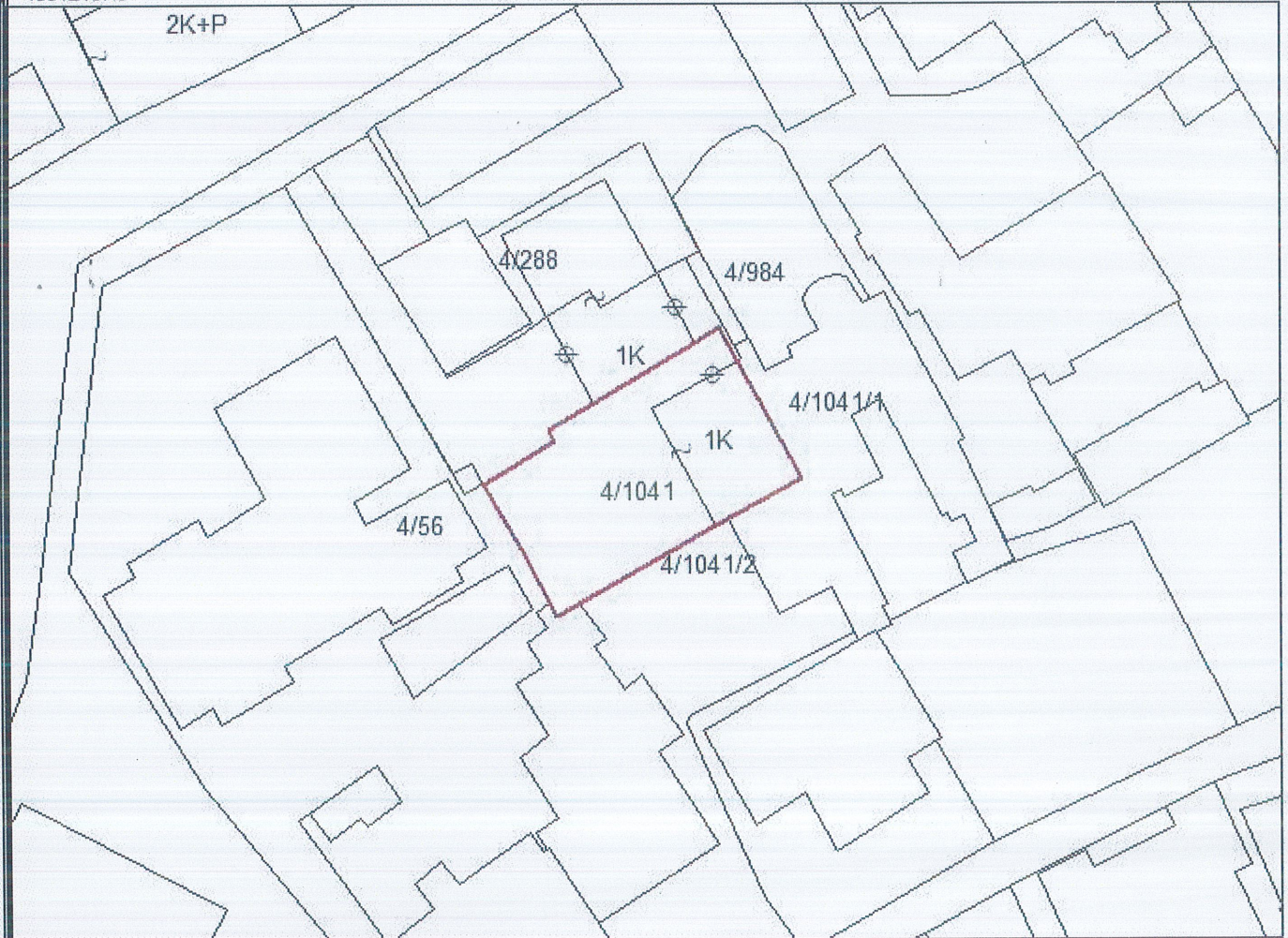

x= 462944.96
y= 4561153.65

x= 463034.96
y= 4561153.65

KUFITARËT:

VERI Nr.Pas 4/1042
JUG Nr.Pas 4/1041/2
LINDJE Nr.Pas 4/1041/1
PERENDIM Nr.Pas 4/56

Legjenda

⊕ Hyrje_ne_objekt

□ objekt

— KUFIPARCELE

SEKTORI I HARTOGRAFISË:

SPECIALIST FATMIRA KALIQI

PËRGJEGJËS SULEJMAN HYKA

SEKTORI I ÇËSHTJEVE TË PRONËSISË:

SPECIALIST FATMIRA KALIQI

PËRGJEGJËS SULEJMAN HYKA

DREJTOR / PËRFAQËSUES I SUBJEKTIT: ELTON

emër

ELEZI

mbiemër

nënshkrim



GENPLAN

DREJTORIA E ALUIZNI-T: KAVAJE

QARKU: TIRANE

BA SHKIA: KAVAJE

ZONA KADASTRALE: 8552

ADRESA E PA SURISË: KAVAJE

INDEKSI I HARTËS: KJ-J-5

SHKALLA: 1:500

DATA: 21/04/2021

NUMRI UNIK (INDEKS):

NR. I APLIKIMIT: 5019

NR. PA SURISË: 6/169

SIPËRFAQE E PARCELËS NDËRTIMORE = 293

PR. SHTET = 0 PR. E TË TRETËVE = 0 PR. TË VET = 0

SIPËRFAQE E BAZËS SË NDËRTIMIT = 118.5

POSEDUESI: XHAFERR MUHAMET ZHELEGU

emër atesia mbiemër

x= 463695.36
y= 4560679.37

KRGJSH

x= 463685.36
y= 4560679.37

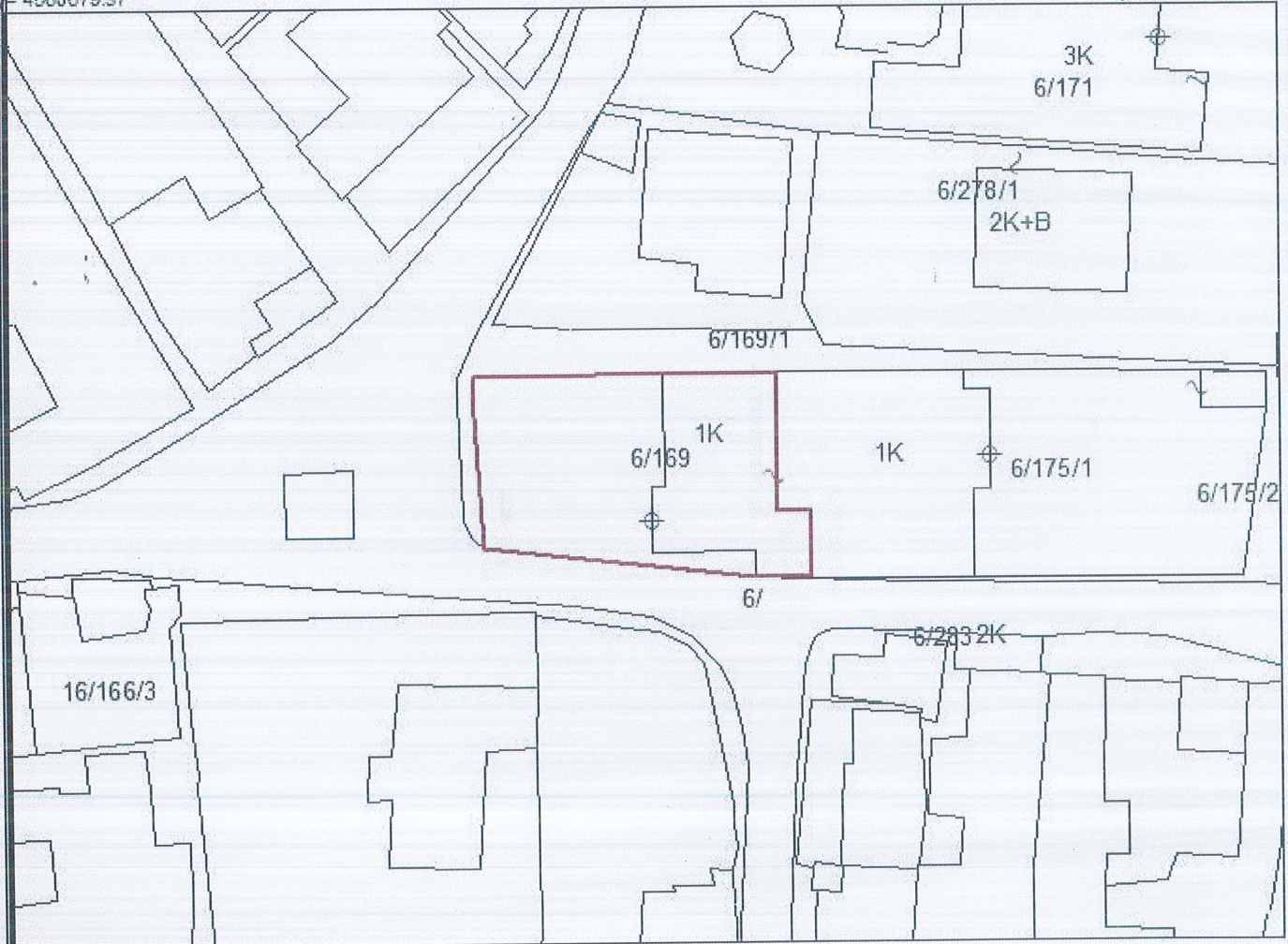

x= 463695.36
y= 4560613.53

x= 463685.36
y= 4560613.53

KUFITARËT:

VERI Nr.Pas 6/169/1

JUG Nr.Pas 6/

LINDJE Nr.Pas 6/175/1

PERENDIM Nr.Pas 6/169/1

Legjenda

⊕ Hyrje_ne_objekt

□ objekt

— KUFI PARCELE

SEKTORI I HARTOGRAFISË:

SPECIALIST FATMIRA KALIQI

PËRGJEGJËS SULEJMAN HYKA

SEKTORI I ÇË SHTJEVE TË PRONËSISË:

SPECIALIST FATMIRA KALIQI

PËRGJEGJËS SULEJMAN HYKA

DREJTOR / PËRFAQËSUESI I SUBJEKTIT: ELTON

emër

ELEZI

mbiemër



GENPLAN

DREJTORIA E ALUIZNI-T: KAVAJE
 QARKU: TIRANE
 BASHKIA: KAVAJE
 ZONA KADASTRALE: 8551
 ADRESA E PAsURISË: KAVAJE
 INDEKSI I HARTËS: KJ-G-4

NUMRI UNIK (INDEKS):

NR. I APLIKIMIT: 1331

NR. PAsURISË: 17/476

SIPËRFAQE E PARCELËS NDËRTIMORE = 83.3

PR. SHTET = 10 PR. E TË TRETËVE = 70 PR. TË VETË = 20

SIPËRFAQE E BAZËS SË NDËRTIMIT =

SHKALLA: 500

DATA: 21/04/2021

POSEDUESI: MUSTAFA ABDYL ÇELHAKA
 emër atesia mbiemër

x= 463098.71
 y= 4561574.64

KRGJSH

x= 463188.71
 y= 4561574.64

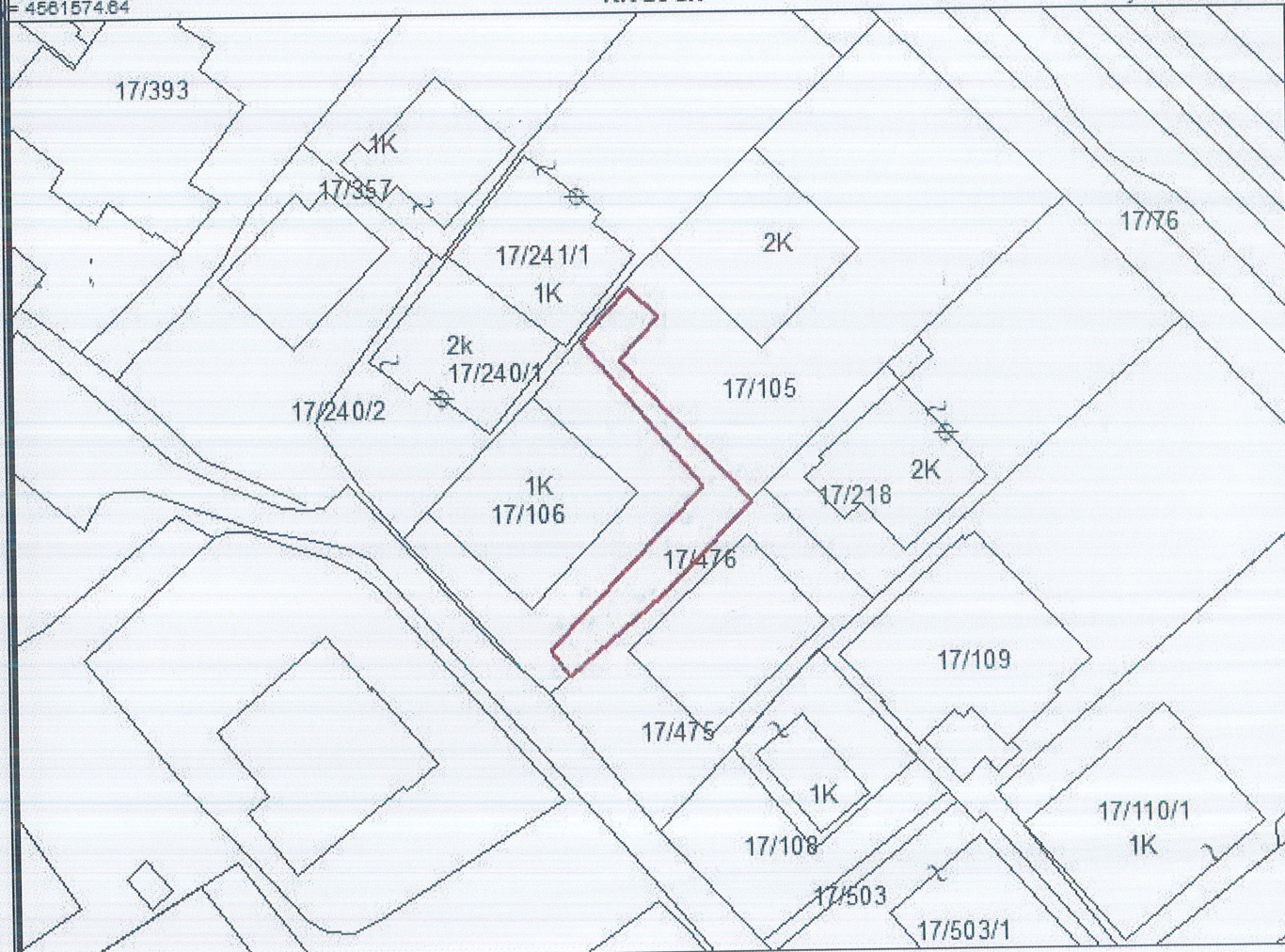

x= 463098.71
 y= 4561508.8

x= 463188.71
 y= 4561508.8

KUFITARËT:

VERI Nr.Pas 17/106
 JUG Nr.Pas 17/475
 LINDJE Nr.Pas 17/105
 PERENDIM Nr.Pas 17/106

Legjenda

- Hyrje_ne_objekt
- objekt
- KUFIPARCELE

SEKTORI I HARTOGRAFISË:

SPECIALIST FATMIRA KALIQI
 PËRGJEGJËS SULEJMAN HYKA

SEKTORI I ÇËSHTJEVE TË PROËSISË:

SPECIALIST FATMIRA KALIQI
 PËRGJEGJËS SULEJMAN

DREJTOR / PËRFAQËSUES I SUBJEKTI: ELTON
 emër

ELEZI
 mbiemër



GENPLAN

DREJTORIA E ALUIZNI-T: KAVAJE
 QARKU: TIRANE
 BASHKIA: KAVAJE
 ZONA KADASTRALE: 8552
 ADRESA E PAsURISË: KAVAJE
 INDEKSI I HARTËS: KJ-I-3
 SHKALLA: 500
 DATA: 04/05/2021

NUMRI UNIK (INDEKS):
 NR. I APLIKIMIT: 5447
 NR. PAsURISË: 3/85
 SIPËRFAQE E PARCELËS NDËRTIMORE = 82.8
 PR. SHTET = 90 PR. E TË TRETËVE = 10 PR. TË VET = 0
 SIPËRFAQE E BAZËS SË NDËRTIMIT = 70
 POSEDUESI: KUDRETE HAKI ALIA
emër atesia mbiemër

x= 462917.41
 y= 4560993.39

KRGJSH

x= 463007.41
 y= 4560993.39



x= 462917.41
 y= 4560927.55

x= 463007.41
 y= 4560927.55

KUFITARËT:

VERI Nr.Pas 3/85/1
 JUG Nr.Pas 3/
 LINDJE Nr.Pas 3/85/1
 PERENDIM Nr.Pas 3/

Legjenda

⊕ Hyrje_ne_objekt

□ objekt

— KUFIPARCELE

SEKTORI I HARTOGRAFISË:

SPECIALIST FATMIRA KALIQ
 PËRGJEGJËS SULEJMAN HYKA

SEKTORI I ÇËSHTJEVE TË PRONËSISË:

SPECIALIST FATMIRA KALIQ
 PËRGJEGJËS SULEJMAN HYKA

DREJTOR / PËRFAQËSUES I SUBJEKTI: ELTON
emër

ELEZI
mbiemër

