



REPUBLIKA E SHQIPËRISË

AGJENCIA SHTETËRORE E KADASTRËS
DREJTORIA VENDORE ELBASAN

Nr. 6259/11 Prot

Elbasan më 16/11 / 2021

LËNDA:

Dërgohen për shpallje/afishim publik objektet e ndërtuara para vitit 1991

DREJTORISË SË PËRGJITHSHME ASHK TIRANË
Z ARTAN LAME
DREJTOR I PËRGJITHSHEM

Në zbatim të pikës 22 të VKM nr. 827 ,datë 30.09.2020 " Për përcaktimin e rregullave të hollësishme për miratimin e dokumentit të pronësisë të objekteve pa titull pronësie,trojeve të tyre funksionale dhe oborreve në përdorim",bashkelidhur ju dërgojem për shpallje / afishim publik listën e objekteve të ndërtuara deri më datë 10.08.1991.

Bashkelidhur CD-ja me të dhënat përkatëse.

Me respekt,

I Ujup
J. Simonij

DREJTORI
Mariglen DËSHA



ASHK

Adresa: Lagjja:" 5 Maji ", Rruga " 28 Nëntori", Elbasan, tel. +355(0)5446324



REPUBLIKA E SHQIPËRISË

DREJTORISË SË PËRGJITHSHME ASHK TIRANË
DREJTORIA VENDORE ELBASAN

Elbasan më ___ / ___ / 2021

SHPALLJE

Drejtoria Vendore e Agjencisë Shtetërore të Kadastrës (ASHK-së) Elbasan bën shpalljen/afishimin publik për qytetarët për të cilët kanë nisur procedurat e kalimit të pronësisë të objekteve të ndërtuara para vitit 1991 (në zbatim të ligjit nr. 20 ,datë 05.03.2020 " Për përfundimin e proceseve kalimtare të pronësisë në Republikën e Shqipërisë " si dhe sipas VKM-së nr. 827 datë 30.09.2020).Publikimi i plan vendosjes së objekteve që po trajtohen nga Drejtoria Vendore bëhet për një periudhë 30 ditore.

Bashkëlidhur po ju vendosim në dispozicion listën emërore , plan vendosjet e objekteve dhe të truallit funksional të tyre.

Nr.	Objekti	Trualli funksional			Te dhenat e subjektit	Vendodhja e Objektivit	
	Siperfaqie (m ²)	Nr. I pasurise	Siperfaqie (m ²)	Zona Kadastrale	Emer Atesi Mbiemer	Bashkia	Qyteti
1	64.2	20/293/1	248.4	8525	Panajot Ndino Çaroshi	Elbasan	Elbasan
2	52.8	3/27/1	281.4	2908	Shpetim Fadil Kalemi	Peqin	Elbasan

I Ujup
J. G. G. G.

Faleminderit !

DREJTORI
Mariglen DISHA



Adresa: Lagja: " 5 Maji ", Rruga " 28 Nëntori", Elbasan, tel. +355(0)5446324

GENPLAN

DREJTORIA E ALUIZNI-T : ELBASAN

QARKU: ELBASAN

BASHKIA: ELBASAN

ZONA KADASTRALE: 8525

ADRESA E PASURISË: 5 MAJ

INDEKSI I HARTËS: EL: K-9

SHKALLA: 1:500

NUMRI UNIK (INDEKS):

NR. I APLIKIMIT: 17100

NR. PASURISË: 20/293/1

SIPËRFAQE E PARCELËS NDËRTIMORE = 248.4

SIPËRFAQE ME KALIM PRONËSIE = PO

SIP. SHTET = PO SIP. E TË TRETËVE = JO

SIPËRFAQE E BAZËS SË NDËRTIMIT = 64.2

POSEDUESI: PANAJOT NDINO ÇARAOSHI
emër atesia mbiemër

x= 423215.79
y= 4552582.12

KRGJSH

x= 423305.79
y= 4552582.12

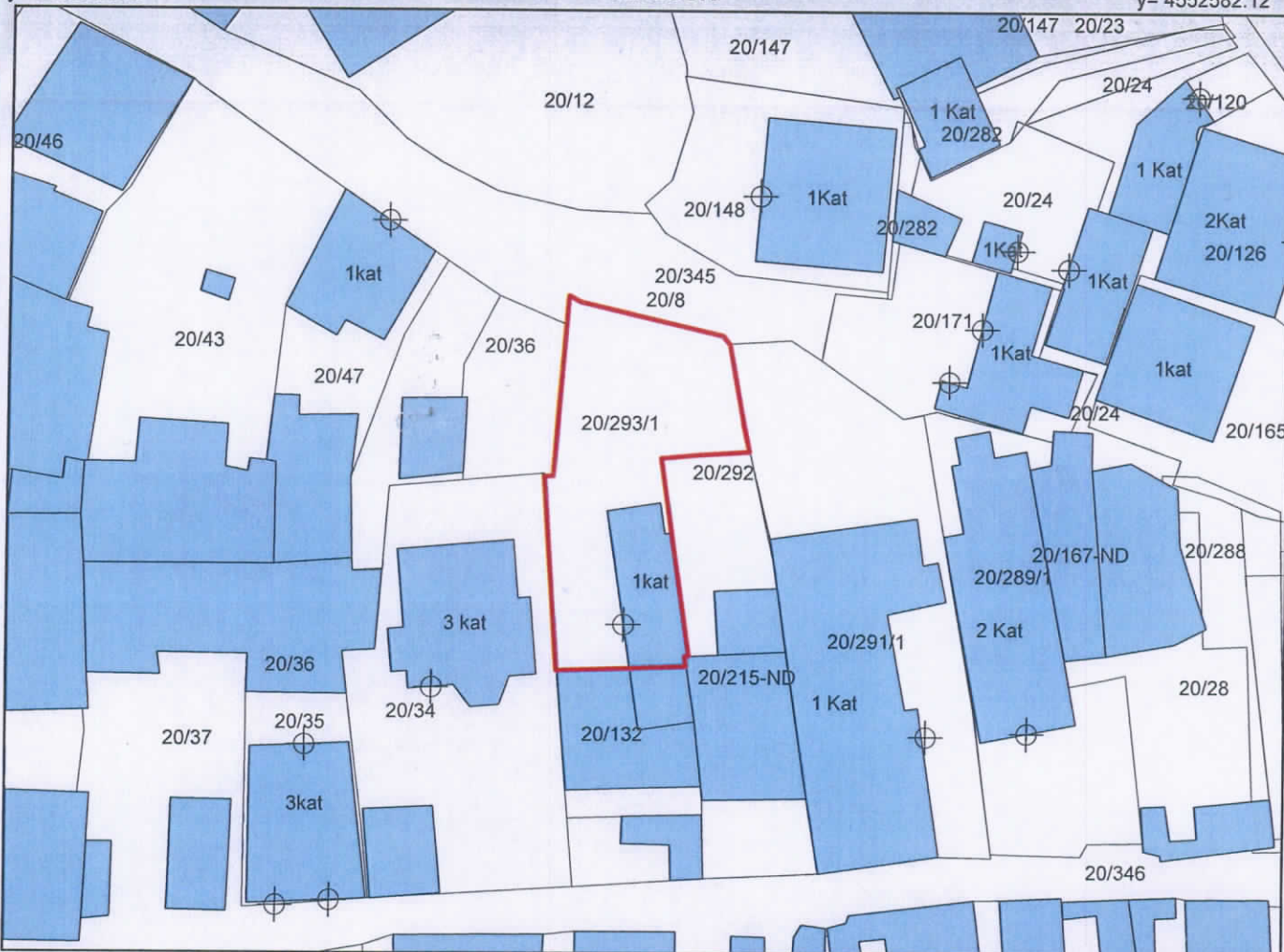

x= 423215.79
y= 4552516.29

Legjenda

x= 423305.79
y= 4552516.29

KUFITARËT:

VERI Nr.Pas 20/8
JUG Nr.Pas 20/132
LINDJE Nr.Pas 20/192
PERENDIM Nr.Pas 20/34

- HYRJE
- OBJEKTI
- PARCELA
- KUFI PARCELE

SEKTORI I HARTOGRAFISË:

SPECIALIST RUDINA MINKA
PËRGJEGJËS SHPËTIM PASHOLLARI

SEKTORI I ÇËSHTJEVE TË PRONËSISË:

SPECIALIST BLEDAR BANJA
PËRGJEGJËS MIMOZA SEJDINI

DREJTOR / PËRFAQËSUES I SUBJEKTIT: MARI GLEN
emër mbiemër

DISHA
mbiemër nënshkrimi



GENPLAN

DREJTORIA E ALUIZNI-T : ELBASAN

QARKU: ELBASAN

BASHKIA: PEQIN

ZONA KADASTRALE: 2908

ADRESA E PASURISË: TEQE

INDEKSI I HARTËS: PE-C-4

SHKALLA: 1:500

NUMRI UNIK (INDEKS):

NR. I APLIKIMIT: 16504,336

NR. PASURISË: 3/27/1

SIPËRFAQE E PARCELËS NDËRTIMORE = 183.2

PR. SHTET =0 PR. E TË TRETËVE =0 PR. TË VET =JO

SIPËRFAQE E BAZËS SË NDËRTIMIT = 52.8

POSEDUESI: SHPETIM FADIL KALEMI
emër atesia mbiemër

x= 395116.66
y= 4545096.83

KRGJSH

x= 395205.94
y= 4545096.83

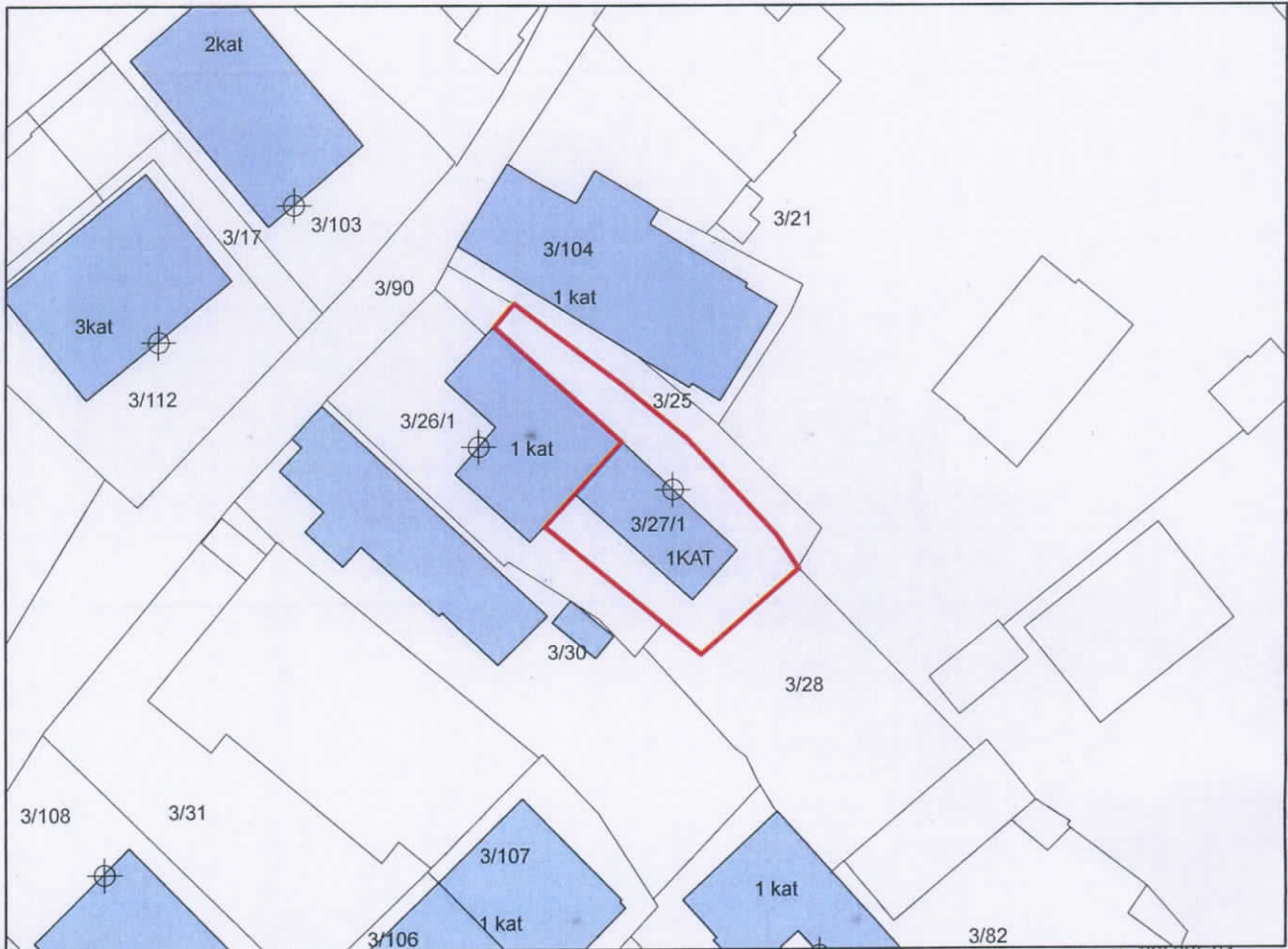

x= 395116.66
y= 4545031.52

Legjenda

x= 395205.94
y= 4545031.52

KUFITARËT:

VERI Nr.Pas 3/25
JUG Nr.Pas 3/28
LINDJE Nr.Pas 3/28
PERENDIM Nr.Pas 3/26/1

- HYRJA
- NDARJE_2351
- OBJEKTI
- KUFIPARCELE

SEKTORI I HARTOGRAFISË:

SPECIALIST ENIS KONI
PËRGJEGJËS SHPËTIM PASHOLLARI

SEKTORI I ÇESHTJEVE TË PRONËSISË:

SPECIALIST BLEDAR BANJA
PËRGJEGJËS MIMOZA SEJDINI

DREJTOR / PËRFAQËSUES I SUBJEKTIT: MARI GLEN
emër

DISHA
mbiemër

nënshkrimi