



REPUBLIKA E SHQIPERISE
AGJENSIA SHTETËRORE E KADASTRES
DREJTORIA VENDORE DIBER

Nr. 2588 Prot.

Peshkopi, më 18.11.2021

DREJTUAR: AGJENSISË SHTETËRORE TË KADASTRËS

SHPALLJE

Drejtoria Rajonale e Agjensisë Shtetërore të Kadastrës Dibër , në zbatim të VKM-së Nr.827 , datë 30.09.2020 “Për përcaktimin e rregullave të hollësishme për miratimin e dokumentit të pronësisë, të objekteve pa titull pronësie, trojeve të tyre funksionale dhe të oborreve në përdorim “ , ligjit 20/2020 “ Për përfundimin e proceseve kalimtare të pronësisë në Republikën e Shqipërisë “ ka marrë në shqyrtim kërkesat e qytetarëve sipas tabelës bashkëlidhur kërkesës :

Për sa mësipër kërkojmë :

-Të bëhet afishimi publik 30 ditor pranë Agjensisë Shtetërore të Kadastrës , kjo bazuar në pikën 8 të VKM-së Nr.827 , datë 30.09.2020 .

-Në momentin e përfundimit të këtij afati (30 ditor) jeni të lutur të na njoftoni zyrtarisht nëse ka patur ose jo ankesa / vërejtje nga subjektet lidhur me pasurinë objekt trajtimi .

Bashkëlidhur po ju vendosim në dispozicion plan vendojest e objekteve dhe të truallit funksional të tyre dhe listën emërore.

NR	OBJEKTI		TRUALLI FUNKSIONAL		TE DHENAT E SUBJEKTIT	ZONA E PASURISE	QYTETI/FSHATI
	Sip m 2	Nr. Pas	Sip m2	ZK	Emer/Mbiemer	Bashkia	
1	-	6/271	278	1326	VEIZ MUHAREM ABAZI	MAT	LAGJJA “PJETEL BUDI”
2	116.32	35/35	300	2932	XHEVAHIR QEMAL BAÇI	DIBER	LAGJJA “LIXHA

DREJTOR

AGRON CERRI



GENPLAN

DREJTORIA E ALUIZNI-T: DIBER

QARKU: DIBER

BA SHKIA: DIBER

ZONA KADASTRALE: 2932

ADRESA E PA SURISË: LLIXHA

INDEKSI I HARTËS: PE-C.D-7.8

SHKALLA: 1:500

DATA: 16/11/2021

NUMRI UNIK (INDEK S): 02_9021793

NR. I APLIKIMIT: 1530

NR. PA SURISË: 35/35

SIPËRFAQE E PARCELËS NDËRTIMORE = 300

PR. SHTET = PR. E TË TRETËVE = PR. TË VET =

SIPËRFAQE E BAZËS SË NDËRTIMIT = 116.32

POSEDUE SI: XHEVAHIR QEMAL BAÇI
emër atesia mbiemër

x= 536691.27
y= 4616898.05

KRGJSH

x= 536781.27
y= 4616898.05

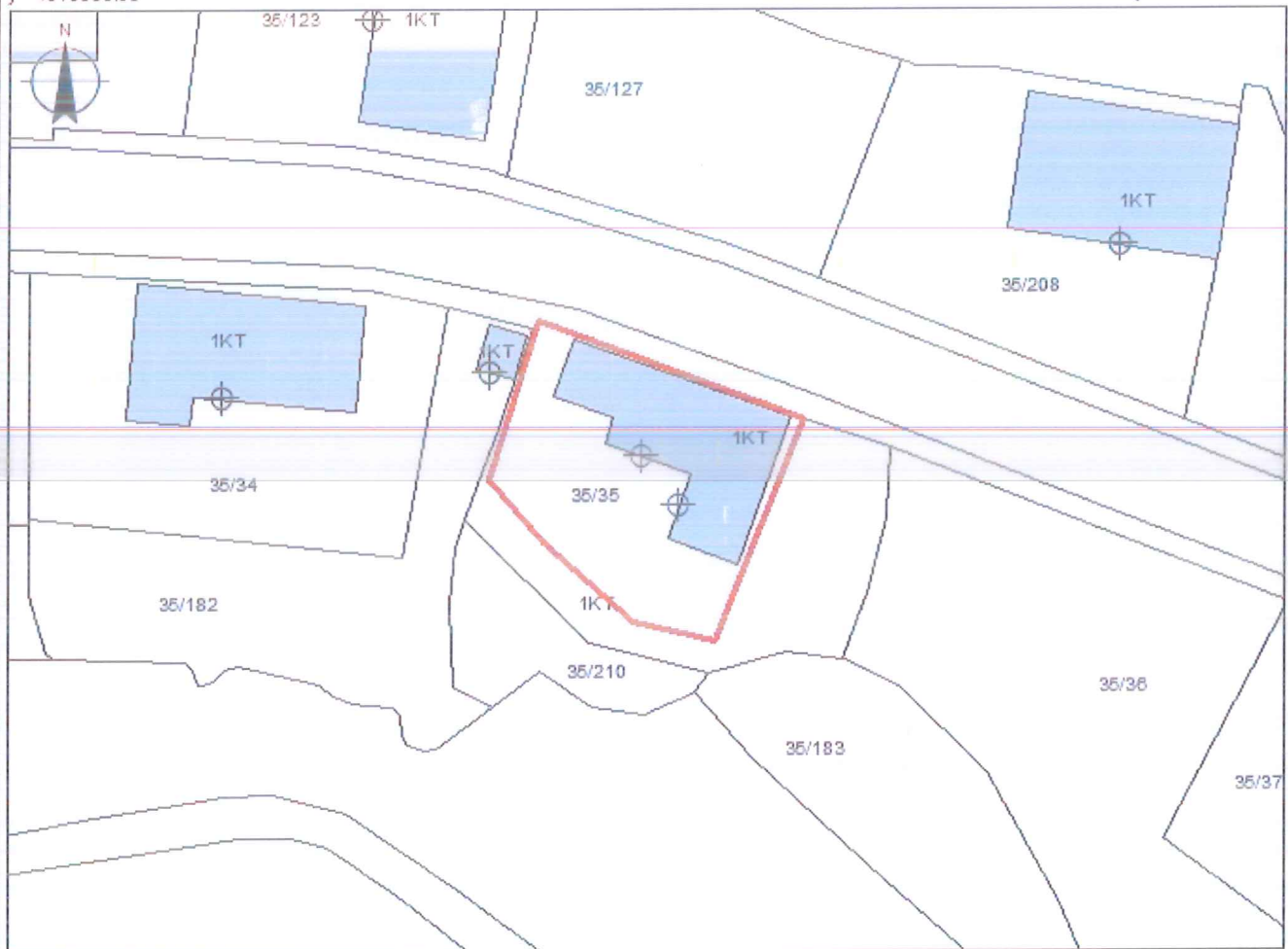

x= 536691.27
y= 4616832.21

Legjenda

x= 536781.27
y= 4616832.21

KUFITARËT:

VERI Nr.Pas 35/36
JUG Nr.Pas 35/210
LINDJE Nr.Pas 35/36
PERENDIM Nr.Pas 35/34

- HYRJE
- OBJEKT
- PARCELE
- KUFIPARCELE

SEKTORI I HARTOGRAFISË:

SPECIALIST *P/ERJON* VOJKA *P/ERJON*

PËRGJEGJËS

SEKTORI I ÇËSHTJEVE TË PRONËSISË:

SPECIALIST

PËRGJEGJËS

DREJTOR / PËRFAQËSUES I SUBJEKTIT: AGRON
emër

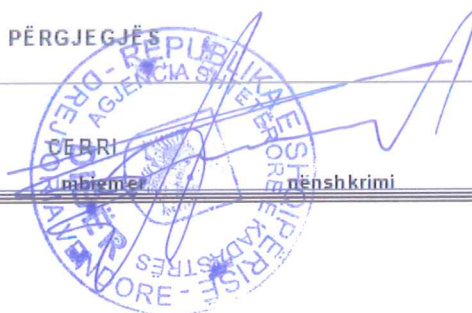

GENPLAN

DREJTORIA E ALUIZNI-T: DIBER

QARKU: DIBER

BA SHKIA: MAT

ZONA KADASTRALE: 1326

ADRESA E PA SURISË: PJETER BUDI

INDEKSI I HARTËS: K-34-88-(33-C)

SHKALLA: 1:500

DATA: 03/11/2021

NUMRI UNIK (INDEK S): 02_9023841

NR. I APLIKIMIT: 1721

NR. PA SURISË: 6/271

SIPËRFAQE E PARCELËS NDËRTIMORE = 278

PR. SHTET = PR. E TË TRETËVE = PR. TË VET =

SIPËRFAQE E BAZËS SË NDËRTIMIT =

POSEDUE SI: VEIZ MUHAREM ABAZI
emër atesia mbiemër

x= 500884.69
y= 4608077.14

KRGJSH

x= 500974.69
y= 4608077.14



x= 500884.69
y= 4608011.3

Legjenda

x= 500974.69
y= 4608011.3

KUFITARËT:

VERI Nr.Pas 6/270
JUG Nr.Pas 6/270
LINDJE Nr.Pas 6/270
PERENDIM Nr.Pas 6/270

- HYRJE
- OBJEKT
- PARCELE
- KUPI PARCELE

SEKTORI I HARTOGRAFISË:

SPECIALIST P/RIZA MUDA

PËRGJEGJËS

SEKTORI I ÇËSHTJEVE TË PRONËSISË:

SPECIALIST

PËRGJEGJËS

DREJTOR / PËRFAQËSUES I SUBJEKTIT: AGRON
emër

CEBRI
mbiemër nënshkrimi

