



REPUBLIKA E SHQIPËRISË  
AGJENCIA SHTETËRORE E KADASTRËS  
DREJTORIA VENDORE POGRADEC

Nr. 3558 Prot.

Pogradec, më 09.12.2021

Lënda: Kërkesë për afishim

DREJTORISË SË PËRGJITHSHME TË ASHK-së  
Z. ARTAN LAME  
DREJTOR I PËRGJITHSHËM

Në Drejtorinë e ASHK-së Pogradec në zbatim të Vendimit Nr. 827, datë 30.09.2020 „Për përcaktimin e rregullave të hollësishme për miratimin e dokumentit të pronësisë së objekteve pa titull pronësie dhe të oborreve në përdorim“, Ligjin Nr.20/2020 ”Për përfundimin Proçeseve Kalimtare të Pronësisë në Republikën e Shqipërisë“, është në proçes shqyrtimi dhe vlerësimi të kërkesës sipas tabelës bashkëngjitur

Publikimin për 30 ditë në faqen web (Drejtoria e Përgjithshme e ASHK-së) dhe pranë Institucionit tuaj, të dhënat e kërkesës së subjektit parashtruar në tabelën e mëposhtme dhe evidentimit në terren të objektit, paraqitur në bazë të Planvendosjes Dixhitale që i bashkëngjitet shkresës.

Në momentin e përfundimit të këtij afati jeni të lutur të na njoftoni zyrtarisht edhe nëse ka patur ose jo ankesa/vërejtje nga subjekte.

EMËR	ATËSI	MBIEMËR	ZONA KADASTRALE	NR PASURISE	TË DHËNAT E OBJEKTIT	NJËSIA ADMINI	BASHKIA
MYNEVER BUJAR	GJYLADIN ADEM	BERBERI	8582	3/148/1	58.7 ND 115.5 TRUALL	POGRADEC	POGRADEC
ZARIFE MIMOZA	TARE FERI	BERBERI	8582	3/144/1	96 ND 114.9 TRUALL	POGRADEC	POGRADEC
KOSTAQ	TUSHI	TODOLLI	8582	8/4/2001	62.7 ND 152.6 TRUALL	POGRADEC	POGRADEC
PANDELI	SHAQIR	LUSHKA	3167	409/8/1	106.8 ND 403 TRUALL	REMENJ, BUÇIMAS	POGRADEC

KUJTIM	DEMIRALI	BAÇI	8581	9/15/2001	61.1 ND 123.3 TRUALL	POGRADEC	POGRADEC
LEDJASJEN	EDMOND	ZEKA	3167	973/1	75 ND 495 TRUALL	REMEJ, BUÇIMAS	POGRADEC

*Duke ju falenderuar për bashkëpunimin.*

**DREJTOR  
ELA TOÇKA**

**ME URDHER DHE DELEGIM  
ZV.DREJTOR  
ZHULJEN MANELARI**



# GENPLAN

**DREJTORIA E ASHK-SË:** POGRADEC  
**QARKU:** KORCE  
**BA SHKIA:** POGRADEC  
**ZONA KADASTRALE:** 8582  
**ADRESA E PA SURISË:** RR. ANDON XOXE  
**INDEKSI I HARTËS:** PG; D-3  
**SHKALLA:** 1:500  
**DATA:** 18-11-2021

**VKM Nr.827 DATË 30.09.2020**  
**NR. I APLIKIMIT:** 10300.63  
**NR. PA SURISË:** 3/144/1  
**SIPËRFAQE E PARCELËS NDËRTIMORE = 114.9**  
**PR. SHTET = PO PR. E TË TRETËVE = PR. TË VET =**  
**SIPËRFAQE E BAZËS SË NDËRTIMIT = 96**  
**POSEDUESI:** ZARIFE TARE BERBERI  
 emër stesia mbiemër

x= 555132.82  
y= 4529908.7

KRGJSH

x= 555222.82  
y= 4529908.7

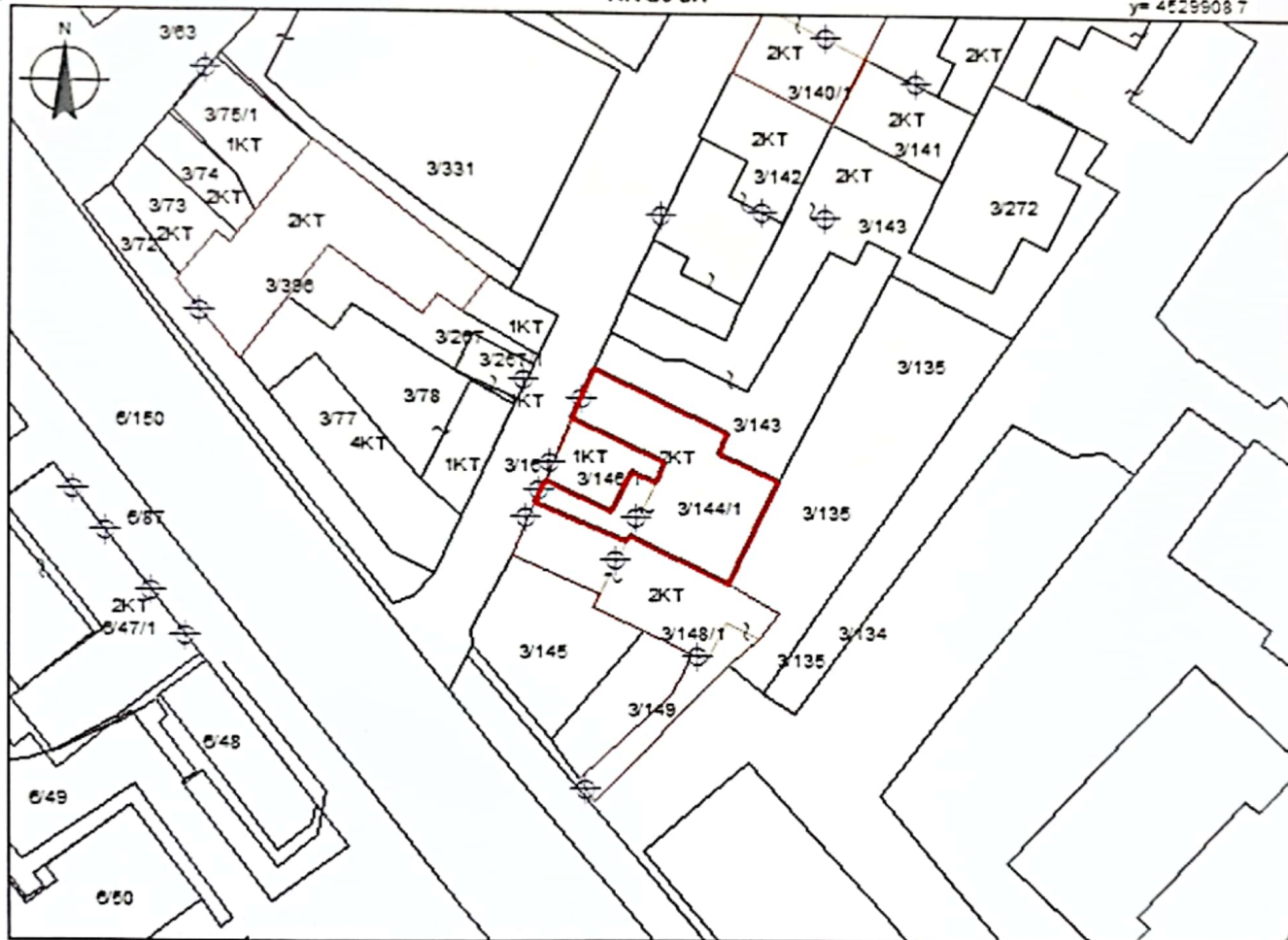

x= 555132.82  
y= 4529942.86

### Legjenda

x= 555222.82  
y= 4529942.86

**KUFITARËT:**

**VERI** Nr.Pas 3/143  
**JUG** Nr.Pas 3/147  
**LINDJE** Nr.Pas 3/135  
**PERENDIM** Nr.Pas 3/161

- HYRJA\_NË\_OBJEKT
- NDERTESA
- HARTA
- KUFIPARCELE

**SEKTORI I HARTOGRAFISË:**

**SPECIALIST** NAUM KËRTHI  
**PËRGJEGJËS** DRINI MAÑÇELLARI

**SEKTORI I ÇËSHTJEVE TË PRONËSISË:**

**SPECIALIST**  
**PËRGJEGJËS**

**DREJTOR / PËRFAQËSUES I SUBJEKTIT:** ELA  
 emër

**TOÇKA**  
 mbiemër

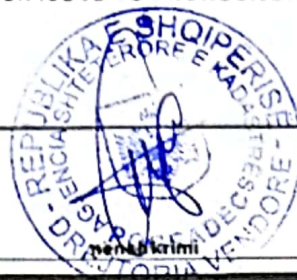

# GENPLAN

**DREJTORIA E ASHK-SË:** POGRADEC  
**QARKU:** KORCE  
**BASHKIA:** POGRADEC  
**ZONA KADASTRALE:** 8582  
**ADRESA E PASURISË:** RR.ANDON XOXE  
**INDEKSI I HARTËS:** PG; D-3  
**SHKALLA:** 1:500  
**DATA:** 18-11-2021

**VKM Nr.827 DATË 30.09.2020**  
**NR. I APLIKIMIT:** 10295.10320  
**NR. PASURISË:** 3/148/1  
**SIPËRFAQE E PARCELËS NDËRTIMORE = 115.5**  
**PR. SHTET = PO PR. E TË TRETËVE = PO PR. TË VET =**  
**SIPËRFAQE E BAZËS SË NDËRTIMIT = 58.7**  
**POSEDUESI:** MYNEVEREGJYLADIN BERBERI  
 BUJAR ADEM  
 emër atesia mbiemër

x= 555132.04  
y= 4529890.13

KRGJSH

x= 555222.04  
y= 4529890.13

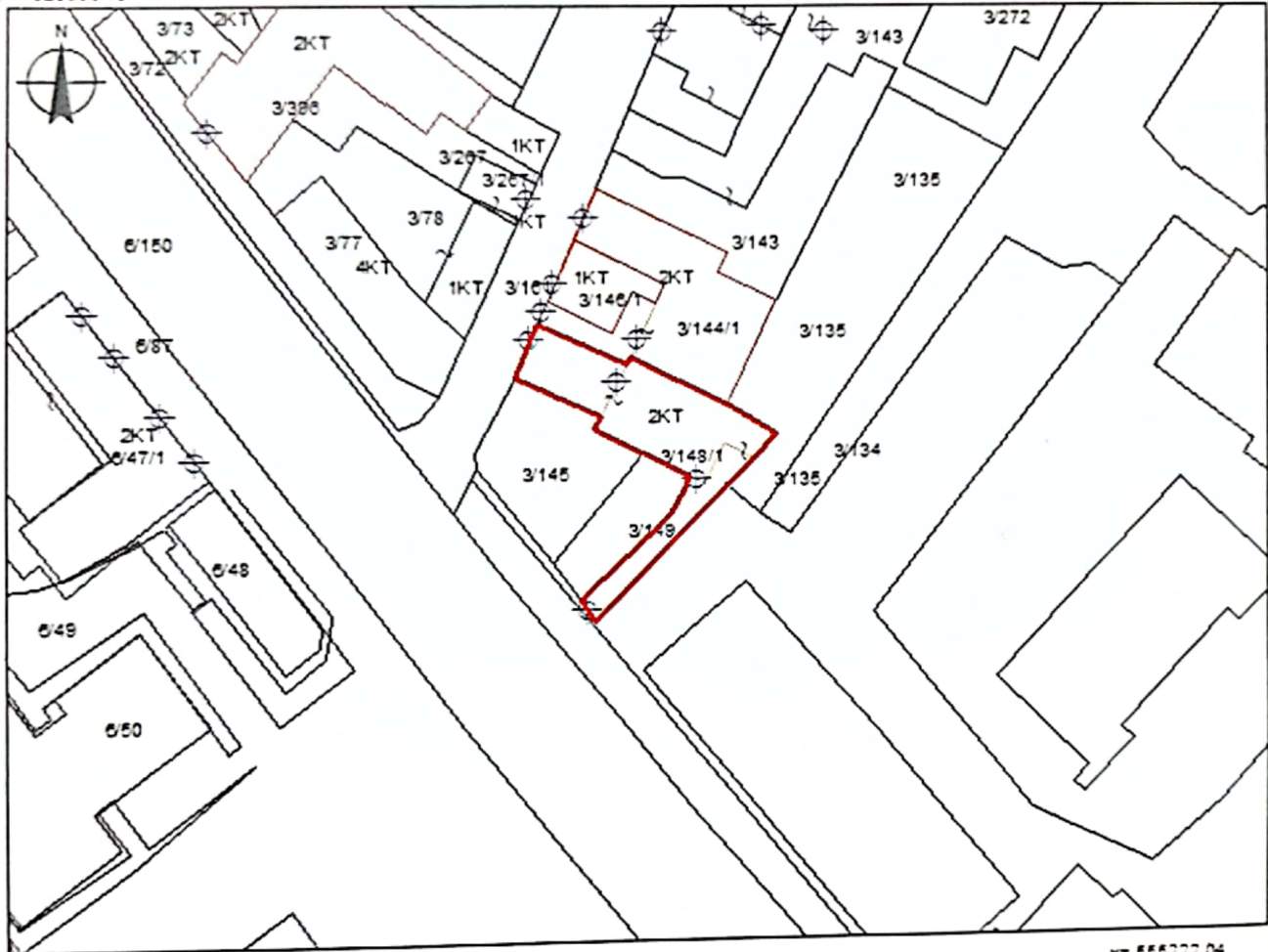

x= 555132.04  
y= 4529890.29

### Legjenda

x= 555222.04  
y= 4529890.29

**KUFITARËT:**

**VERI** Nr.Pas 3/146.148  
**JUG** Nr.Pas 3/149.145.151  
**LINDJE** Nr.Pas 3/135  
**PERENDIM** Nr.Pas 3/161

- HYRJA\_NË\_OBJEKT
- NDERTESA
- HARTA
- KUFI PARCELE

**SEKTORI I HARTOGRAFISË:**

**SPECIALIST** NAUM KËRTHI  
**PËRGJEGJËS DRINI** MANÇELLAR

**SEKTORI I ÇËSHTJEVE TË PRONËSISË:**

**SPECIALIST**  
**PËRGJEGJËS**

**DREJTOR / PËRFAQËSUES I SUBJEKTTIT:** ELA  
 emër

**TOÇKA**  
 mbiemër



# GENPLAN

**DREJTORIA E ASHK-SË:** POGRADEC  
**QARKU:** KORCE  
**BASHKIA:** POGRADEC  
**ZONA KADASTRALE:** 8582  
**ADRESA E PASURISË:** RR.KAJO KARAFILI  
**INDEKSI I HARTËS:** PG-C-2  
**SHKALLA:** 1:500  
**DATA:** 10-11-2021

**VKM Nr.827 DATË 30.09.2020**  
**NR. I APLIKIMIT:** 430  
**NR. PASURISË:** 8/4/1  
**SIPËRFAQE E PARCELËS NDËRTIMORE = 152.6**  
**PR. SHTET = PO PR. E TË TRETËVE = PR. TË VET =**  
**SIPËRFAQE E BAZËS SË NDËRTIMIT = 62.7**  
**POSEDUESI:** KOSTAQ TUSHI TODOLLI  
emër atesia mbiemër

x= 554910.78  
y= 4530220.37

KRGJSH

x= 554910.78  
y= 4530220.37



x= 554820.78  
y= 4530220.37

### Legjenda

x= 554910.78  
y= 4530220.37

**KUFITARËT:**

**VERI** Nr.Pas 8/199  
**JUG** Nr.Pas 8/9.12  
**LINDJE** Nr.Pas 8/3  
**PERENDIM** Nr.Pas 8/5

- HYRJA\_NË\_OBJEKT
- NDERTESA
- HARTA
- KUFIPARCELE

**SEKTORI I HARTOGRAFISË:**

SPECIALIST NAUM KËRTHI

PËRGJEGJËS DRINI MANÇELLARI

**SEKTORI I ÇËSHTJEVE TË PROJEKTISË:**

SPECIALIST

PËRGJEGJËS

**DREJTOR / PËRFAQËSUES I SUBJEKTIT:** ELA

emër

TOÇKA

mbiemër



# GENPLAN

DREJTORIA E ALUIZNI-T: POGRADEC

QARKU: KORÇE

BASHKIA: POGRADEC

ZONA KADASTRALE: 3167

ADRESA E PAsURISË: RR. BAXHO, RËMËN

INDEKSI I HARTËS: K-34-114(86-C)

SHKALLA: 1:500

DATA: 24-11-2021

NUMRI UNIK (INDEKS):

07\_9013908.

NR. I APLIKIMIT:

07\_8245345  
72.4148

NR. PA SURISË:

409/8/1

SIPËRFAQE E PARCELËS NDËRTIMORE = 403

PR. SHTET = PO PR. E TË TRETËVE = PR. TË VET = PO

SIPËRFAQE E BAZËS SË NDËRTIMIT = 106.8

POSEDUESI:

PANDELI

SHAQIR

LUSHKA

LUIZA

QANI

LUSHKA

emër

atesia

mbiemër

x= 556271.95  
y= 4627734.44

KRGJ SH

x= 556361.83  
y= 4627734.44

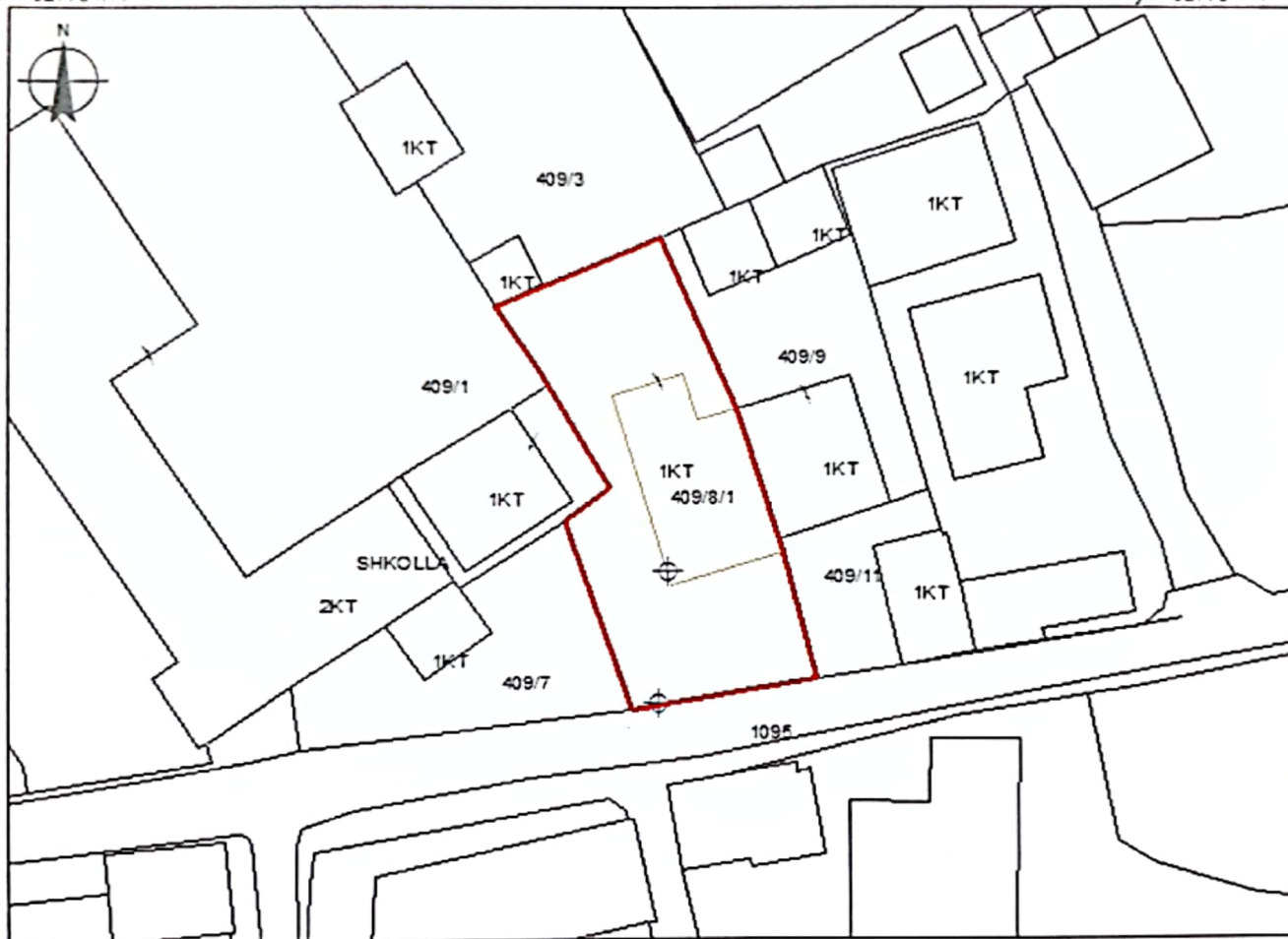

x= 556271.95  
y= 4627668.6

### Legjenda

x= 556361.83  
y= 4627668.6

**KUFITARËT:**

VERI Nr.Pas 409/3  
JUG Nr.Pas 1095  
LINDJE Nr.Pas 409/9.11  
PERENDIM Nr.Pas 409/1.7

- HYRJA\_NË\_OBJEKT
- NDERTESA
- HARTA
- KUPI PARCELE

**SEKTORI I HARTOGRAFISË:**

SPECIALIST NAUM KËRTHI  
PËRGJEGJËS DRINI MANÇELLARI

**SEKTORI I ÇËSHTJEVE TË PËRËSISË:**

SPECIALIST  
PËRGJEGJËS

DREJTOR / PËRFAQËSUES I SUBJEKTIT: ELA  
emër

TOÇKA  
mbiemër



# GENPLAN

DREJTORIA E ASHK-SË: POGRADEC  
 QARKU: KORCE  
 BASHKIA: POGRADEC  
 ZONA KADASTRALE: 8581  
 ADRESA E PASURISË: RR.SHEMSI KOROVESHI  
 INDEKSI I HARTËS: PG; E-4  
 SHKALLA: 1:500  
 DATA: 15-11-2021

VKM Nr.827 DATË 30.09.2020  
 NR. I APLIKIMIT: 95  
 NR. PASURISË: 9/15/1  
 SIPËRFAQE E PARCELËS NDËRTIMORE = 123.3  
 PR. SHTET = PO PR. E TË TRETËVE = PR. TË VET =  
 SIPËRFAQE E BAZËS SË NDËRTIMIT = 61.1  
 POSEDUESI: KUJTIM DEMIRALI BAÇI

x= 4529513.04  
 y= 4529513.04

emër atesia mbiemër

KRGJSH

x= 4529513.04  
 y= 4529513.04

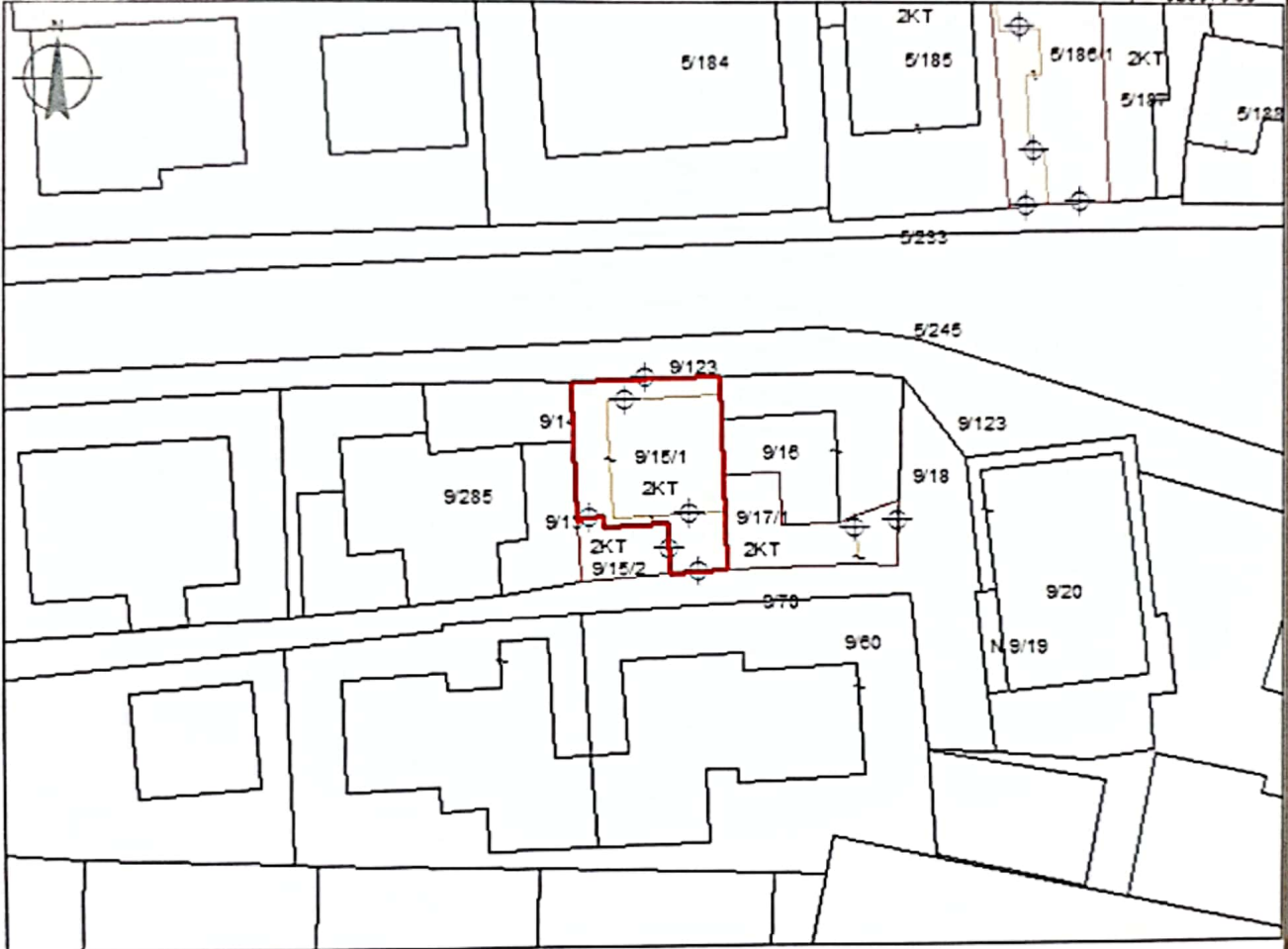

x= 4529513.04  
 y= 4529513.04

### Legjenda

x= 4529513.04  
 y= 4529513.04

**KUFITARËT:**

VERI Nr.Pas 9/123  
 JUG Nr.Pas 9/70  
 LINDJE Nr.Pas 9/16.17  
 PERENDIM Nr.Pas 9/13.14

- HYRJA\_NË\_OBJEKT
- NDERTESA
- HARTA
- KUPI PARCELE

**SEKTORI I HARTOGRAFISË:**

SPECIALIST NAUM KËRTHI  
 PËRGJEGJËS DRINI MAÑÇELLARI

**SEKTORI I ÇË SHTJEVE TË PRONËSISË:**

SPECIALIST  
 PËRGJEGJËS

DREJTOR / PËRFAQËSUES I SUBJEKTIT: ELA

TOÇKA

emër mbiemër nënshkrim



# GENPLAN

DREJTORIA E ASHK-SË: POGRADEC  
 QARKU: KORCE  
 BASHKIA: POGRADEC  
 ZONA KADASTRALE: 3167  
 ADRESA E PASURISË: RRËMENJ.SHPARË  
 INDEKSI I HARTËS: K - 34 - 114 - ( 100-D )  
 SHKALLA: 1:500  
 DATA: 12-11-2021

VKM Nr.827 DATË 30.09.2020  
 NR. I APLIKIMIT: 10549  
 NR. PASURISË: 973/1  
 SIPËRFAQE E PARCELËS NDËRTIMORE = 475  
 PR. SHTET = PO PR. E TË TRETËVE = PR. TË VET =  
 SIPËRFAQE E BAZËS SË NDËRTIMIT = 75  
 POSEDUESI: LEDJASJENEDMOND ZEKA  
 emër atesia mbiemër

x= 551798.81  
 y= 4525177.44

KRGJSH

x= 551888.81  
 y= 4525177.44



x= 551798.81  
 y= 4525177.44

### Legjenda

x= 551888.81  
 y= 4525177.44

#### KUFITARËT:

VERI Nr.Pas 973  
 JUG Nr.Pas 1089  
 LINDJE Nr.Pas 973  
 PERENDIM Nr.Pas 973

- HYRJA\_NË\_OBJEKT
- NDERTESA
- HARTA
- KUPI PARCELE

#### SEKTORI I HARTOGRAFISË:

SPECIALIST NAUM KËRTHI  
 PËRGJEGJËS DRINI MAÇELLARI

#### SEKTORI I ÇËSHITJEVE TË PRONËSISË:

SPECIALIST  
 PËRGJEGJËS

DREJTOR / PËRFAQËSUES I SUBJEKTIT: ELA  
 emër

TOÇKA  
 mbiemër

