



REPUBLIKA E SHQIPËRISË
AGJENCIA SHTETËRORE E KADASTRËS
DREJTORIA VENDORE TEPELENË

Nr. 1463 Prot.

Tepelenë, më 06/12/2021

Lënda: Përcjellje dokumentacioni për afishim pasurie

BASHKISË TEPELENË

TEPELENË

AGJENCIA SHTETËRORE E KADASTRËS ✓

TIRANË

Mbështetur në Ligjin Nr.111/2018 “Për Kadastrën”, Ligjit Nr. 20/2020, “Për përfundimin e proçeseve kalimtare të pronësisë në Republikën e Shqipërisë”; VKM Nr.827 datë 30.09.2020 “Për përcaktimin e rregullave të hollësishtme për miratimin e dokumentit të pronësisë, të objekteve pa titull pronësie, trojeve të tyre funksionale dhe të oborreve në përdorim” pika 22, bashkëngjitur po ju dërgojmë dokumentacionin për afishim publik pranë Institucionit tuaj, mbi afishimin publik të:

1. Pasurisë Nr. 349/1; ZK 3057, Fshati PROGONAT, objekt godinë banimi 1 kat (me sipërfaqe ndërtimi 79.3 m2, dhe truall funksional 194 m2) në pronësi të Z/Znj.LUTFIJE SHERIF ZENELI.

2. Pasurisë Nr. 322/1; ZK 3177, Fshati REXHIN, objekt godinë banimi 2 kat (me sipërfaqe ndërtimi 222 m2, dhe truall funksional 300 m2) në pronësi të Z/Znj.VEIS SHEMO HADERAJ.

3. Pasurisë Nr. 860; ZK 2807, Fshati NIVICË, objekt godinë banimi 1 kat (me sipërfaqe ndërtimi 88.8 m2, dhe truall funksional 300 m2) në pronësi të Z/Znj.ADRIAN BARDHO VESHI.

Këto shpallje si dhe dokumentacioni përkatës duhet të qëndrojnë të afishuara për një periudhë kohore 30– ditore.

Në përfundim të afatit 30-ditor të afishimit jeni të lutur të na njoftoni zyrtarisht nëse ka patur ose jo ankese apo vërejtje.

Në rast ankese duhet të ndërprisni procedurën e afishimit publik, duke na vënë në dispozicion kopje të dokumentacionit që konfirmon pretendimet përkatëse, të cilat duhet t’i bëhen të ditur zyrtarisht Drejtorit të Drejtorisë Vendore të ASHK Tepelenë.

Ju faleminderit për mirëkuptimin dhe bashkëpunimin!

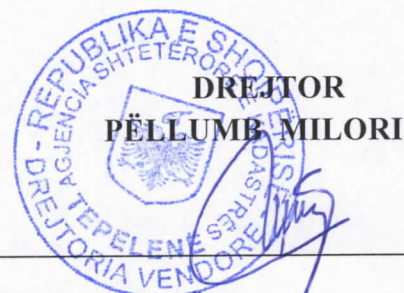



REPUBLIKA E SHQIPËRISË
AGJENCIA SHTETËRORE E KADASTRËS
DREJTORIA VENDORE TEPELENË

Nr. 1763/1 prot.

Tepelenë, më 06/12/2021

NJOFTIM

“Mbi Afishimin Publik të Pasurive.”

Mbi fillimin e afishimit publik të pasurisë :

1. PASURISË NR. 349/1; ZK 3057, FSHATI PROGONAT, OBJEKT GODINË BANIMI 1 KAT (ME SIPËRFAQE NDËRTIMI 79.3 M2, DHE TRUALL FUNKSIONAL 194 M2) NË PRONËSI TË Z/ZNJ.LUTFIJE SHERIF ZENELI.
2. PASURISË NR. 322/1; ZK 3177, FSHATI REXHIN, OBJEKT GODINË BANIMI 2 KAT (ME SIPËRFAQE NDËRTIMI 222 M2, DHE TRUALL FUNKSIONAL 300 M2) NË PRONËSI TË Z/ZNJ.VEIS SHEMO HADERAJ.
3. PASURISË NR. 860; ZK 2807, FSHATI NIVICË, OBJEKT GODINË BANIMI 1 KAT (ME SIPËRFAQE NDËRTIMI 88.8 M2, DHE TRUALL FUNKSIONAL 300 M2) NË PRONËSI TË Z/ZNJ.ADRIAN BARDHO VESHI.

Bashkëlidhur këtij njoftimi ju vendosim në dispozicion:

1. Kopje të genplanit të përgatitur nga Drejtoria Vendore e ASHK Tepelenë.

- Afishimi do të kryhet për një periudhë 30 ditore, sipas pikës Nr. 22 të VKM-së Nr.827 datë 30.09.2020 “Për përcaktimin e rregullave të hollësishme për miratimin e dokumentit të pronësisë, të objekteve pa titull pronësie, trojeve të tyre funksionale dhe të oborreve në përdorim.” dhe Ligjit Nr. 20/2020, “Për përfundimin e proceseve kalimtare të pronësisë në Republikën e Shqipërisë”.
- Afishimi publik do të kryhet në ambjentet e Drejtorisë Vendore të ASHK-Tepelenë dhe të Bashkisë Tepelenë, si dhe në faqen zyrtare web të Agjencisë Shtetërore të Kadastës.

Lutemi qytetarëve të verifikojnë pasurinë e paluajtshme që është në afishim.

Të gjitha pretendimet në lidhje me këtë pasuri duhet t’i bëhen të ditur me shkrim Drejtorit të Drejtorisë Vendore të ASHK-Tepelenë.

Ju faleminderit për mirëkuptimin!

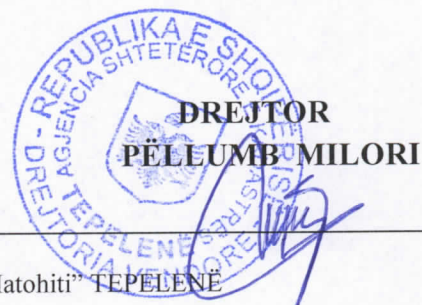

GENPLAN

DREJTORIA E ALUIZNI-T: TEPELENE
 QARKU: GJIROKASTER
 BASHKIA: TEPELENE
 ZONA KADASTRALE: 3057
 ADRESA E PAsURISË: PROGONAT
 INDEKSI I HARTËS: K-34-136 (95-C)
 SHKALLA: 1:500
 DATA: 22/11/2021

NUMRI UNIK (INDEKS):
 NR. I APLIKIMIT: 1737
 NR. PAsURISË: 349/1
 SIPËRFAQE E PARCELËS NDËRTIMORE = 194
 PR. SHTET = PO PR. E TË TRETËVE = JO PR. TË VET = JO
 SIPËRFAQE E BAZËS SË NDËRTIMIT = 79.3
 POSEDUESI: LUTFIJE SHERIF ZENELI
 emër atesia mbiemër

x= 494791.1
y= 4453383.43

KRGJSH

x= 494881.1
y= 4453383.43

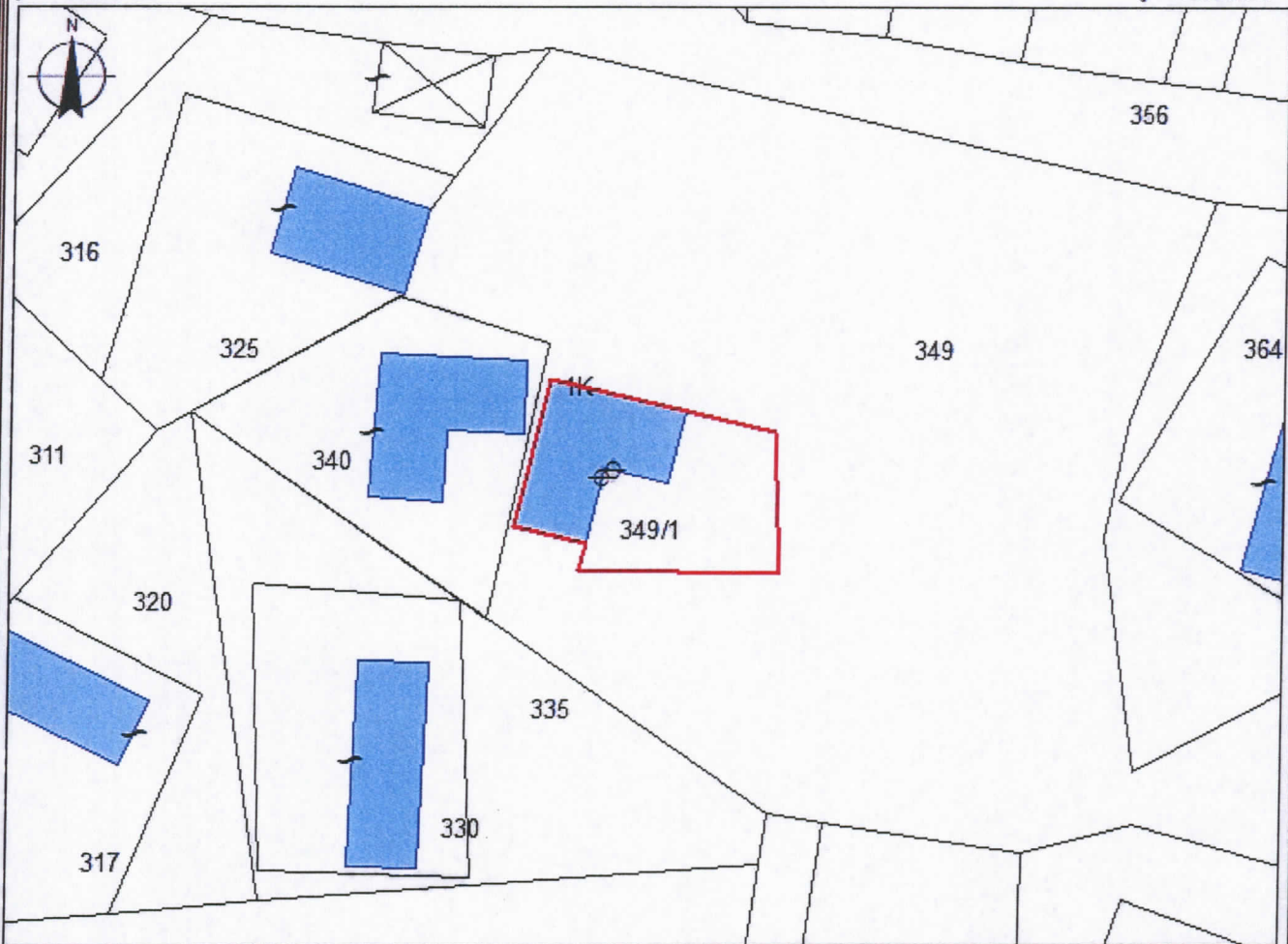

x= 494791.1
y= 4453317.59

x= 494881.1
y= 4453317.59

KUFITARËT:
 VERI Nr.Pas 349
 JUG Nr.Pas 349
 LINDJE Nr.Pas 349
 PERENDIM Nr.Pas 349

Legjenda

⊕ HYRJE_NE_OBJ
 ■ NDERTESE
 — KUPI PARCELE

SEKTORI I HARTOGRAFISË:

SPECIALIST ERENATO ZACE
 PËRGJEGJËS KLEJDI ABAZI

SEKTORI I ÇËSHTJEVE TË PRONËSISË:

SPECIALIST GEZIM SHEHU
 PËRGJEGJËS DINARD BETA

DREJTOR / PËRFAQËSUES I SUBJEKTIT: PELLUMB
 emër



MILORI
 mbiemër

nënshkrimi

GENPLAN

DREJTORIA E ALUIZNI-T: TEPELENE
 QARKU: GJIROKASTER
 BASHKIA: TEPELENE
 ZONA KADASTRALE: 3177
 ADRESA E PASHURISË: REXHIN
 INDEKSI I HARTËS: K-34-136 (77-D)
 SHKALLA: 1:500
 DATA: 28/09/2021

NUMRI UNIK (INDEKS): 1464
 NR. I APLIKIMIT: 1464
 NR. PASHURISË: 322/1
 SIPERFAQE E PARCELËS NDËRTIMORE = 300
 PR. SHTET = PO PR. E TË TRETËVE = JO PR. TË VET = JO
 SIPERFAQE E BAZËS SË NDËRTIMIT = 111 + 111
 POSEDUESI: VEIS SHEMO HADERAJ
 emër atesia mbiemër

x= 49106.46
 y= 4455651.5

KRGJSH

x= 491106.46
 y= 4455651.5





x= 49106.46
 y= 4455585.66

x= 491106.46
 y= 4455585.66

KUFITARËT:

VERI Nr.Pas 320
 JUG Nr.Pas 321/1
 LINDJE Nr.Pas 361
 PERENDIM Nr.Pas 321

Legjenda

- NDËRTESE
-  HYRJE_NE_OBJEKT
-  KUFIPARCELE

SEKTORI I HARTOGRAFISË:

SPECIALIST ERENATO ZACE
 PËRGJEGJËS KLEJDI ABAZI

SEKTORI I ÇËSHITJEVE TË PRONËSËSË:

SPECIALIST GEZIM SHEHU
 PËRGJEGJËS ONIARD BETA

DREJTOR / PËRFAQËSUES I SUBJEKTI: PELLUMB
 emër

MILORI
 mbiemër

nënshkrimi



GENPLAN

DREJTORIA E ALUIZNI-T: TEPELENE
 QARKU: GJIROKASTER
 BASHKIA: TEPELENE
 ZONA KADASTRALE: 2807
 ADRESA E PAsURISË: NIVICE
 INDEKSI I HARTËS: K-34-136 (77-B)
 SHKALLA: 1:500
 DATA: 22/11/2021

NUMRI UNIK (INDEKS): 06_9023796
 NR. I APLIKIMIT: 732
 NR. PAsURISË: 860
 SIPËRFAQE E PARCELËS NDËRTIMORE = 300
 PR. SHTET = PO PR. E TË TRETËVE = JO PR. TË VET = JO
 SIPËRFAQE E BAZËS SË NDËRTIMIT = 88.8
 POSEDUESI: ADRIAN BARDHO VESHI
 emër atesia mbiemër

x= 491022.36
 y= 4456369.48

KRGJSH

x= 491112.38
 y= 4456369.48



x= 491022.36
 y= 4456303.64

x= 491112.38
 y= 4456303.64

KUFITARËT:

VERI Nr.Pas 859
 JUG Nr.Pas 859
 LINDJE Nr.Pas 859
 PERENDIM Nr.Pas 860/1

Legjenda

- HYRJE_NE_OBJ
- NDERTESE
- KUFI PARCELE

SEKTORI I HARTOGRAFISË:

SPECIALIST ERENATO ZACE
 PËRGJEGJËS KLEJDI ABAZI

SEKTORI I ÇËSHTJEVE TË PRONËSISË:

SPECIALIST GEZIM SHEHU
 PËRGJEGJËS DINARD BETA

DREJTOR / PËRFAQËSUES I SUBJEKUT: PELLUMB
 emër

MILORI
 mbiemër

nënshkrimi

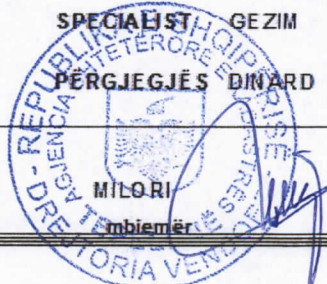



REPUBLIKA E SHQIPËRISË
AGJENCIA SHTETËRORE E KADASTRËS
DREJTORIA VENDORE TEPELENË

Nr. 1764 Prot.

Tepelenë, më 06 / 12 /2021

Lënda: Përcjellje dokumentacioni për afishim pasurie

BASHKISË TEPELENË

TEPELENË

AGJENCIA SHTETËRORE E KADASTRËS ✓

TIRANË

Mbështetur në Ligjin Nr.111/2018 “Për Kadastrën”, Ligjit Nr. 20/2020, “Për përfundimin e proceseve kalimtare të pronësisë në Republikën e Shqipërisë”; VKM Nr.827 datë 30.09.2020 “Për përcaktimin e rregullave të hollësishe për miratimin e dokumentit të pronësisë, të objekteve pa titull pronësie, trojeve të tyre funksionale dhe të oborreve në përdorim” pika 22, bashkëngjitur po ju dërgojmë dokumentacionin për afishim publik pranë Institucionit tuaj, mbi afishimin publik të:

1. Pasurisë Nr. 570/200; ZK 3252, Fshati SALARI, objekt godinë banimi 1 kat (me sipërfaqe ndërtimi 41.5 m2, dhe truall funksional 53 m2) në pronësi të Z/Znj.SULO MEMUSH MEMUSHI.

2. Pasurisë Nr. 43/200; ZK 2173, Fshati KODËR, objekt godinë banimi 1 kat (me sipërfaqe ndërtimi 120.5 m2, dhe truall funksional 300 m2) në pronësi të Z/Znj.SHENJAN PROKOP SHUMELI.

Këto shpallje si dhe dokumentacioni përkatës duhet të qëndrojnë të afishuara për një periudhë kohore 30– ditore.

Në përfundim të afatit 30-ditor të afishimit jeni të lutur të na njoftoni zyrtarisht nëse ka patur ose jo ankese apo vërejtje.

Në rast ankese duhet të ndërprisni procedurën e afishimit publik, duke na vënë në dispozicion kopje të dokumentacionit që konfirmon pretendimet përkatëse, të cilat duhet t’i bëhen të ditur zyrtarisht Drejtorit të Drejtorisë Vendore të ASHK Tepelenë.

Ju faleminderit për mirëkuptimin dhe bashkëpunimin!

DREJTOR
PËLLUMB MILORI



REPUBLIKA E SHQIPËRISË
AGJENCIA SHTETËRORE E KADASTRËS
DREJTORIA VENDORE TEPELENË

Nr. 1764/1 prot.

Tepelenë, më 06 / 12 / 2021

NJOFTIM

“Mbi Afishimin Publik të Pasurive.”

Mbi fillimin e afishimit publik të pasurisë :

1. PASURISË NR. 570/200; ZK 3252, FSHATI SALARI, OBJEKT GODINË BANIMI 1 KAT (ME SIPËRFAQE NDËRTIMI 41.5 M2, DHE TRUALL FUNKSIONAL 53 M2) NË PRONËSI TË Z/ZNJ.SULO MEMUSH MEMUSHI.

2. PASURISË NR. 43/200; ZK 2173, FSHATI KODËR, OBJEKT GODINË BANIMI 1 KAT (ME SIPËRFAQE NDËRTIMI 120.5 M2, DHE TRUALL FUNKSIONAL 300 M2) NË PRONËSI TË Z/ZNJ.SHENJAN PROKOP SHUMELI.

Bashkëlidhur këtij njoftimi ju vendosim në dispozicion:

1. Kopje të genplanit të përgatitur nga Drejtoria Vendore e ASHK Tepelenë.

- **Afishimi do të kryhet për një periudhë 30 ditore**, sipas pikës Nr. 22 të VKM-së Nr.827 datë 30.09.2020 “Për përcaktimin e rregullave të hollësishme për miratimin e dokumentit të pronësisë, të objekteve pa titull pronësie, trojeve të tyre funksionale dhe të oborreve në përdorim.” dhe Ligjit Nr. 20/2020, “Për përfundimin e proceseve kalimtare të pronësisë në Republikën e Shqipërisë”.
- Afishimi publik do të kryhet në ambjentet e Drejtorisë Vendore të ASHK-Tepelenë dhe të Bashkisë Tepelenë, si dhe në faqen zyrtare web të Agjencisë Shtetërore të Kadastës.

Lutemi qytetarëve të verifikojnë pasurinë e paluajtshme që është në afishim.

Të gjitha pretendimet në lidhje me këtë pasuri duhet t'i bëhen të ditur me shkrim Drejtorit të Drejtorisë Vendore të ASHK-Tepelenë.

Ju faleminderit për mirëkuptimin!



GENPLAN

DREJTORIA E ALUIZNI-T: TEPELENE
 QARKU: GJIROKASTER
 BA SHKIA: TEPELENE
 ZONA KADA STRALE: 3252
 ADRESA E PA SURISË: SALARI
 INDEKSI I HARTËS: K-34-136 (13-D)
 SHKALLA: 1:500
 DATA: 22/11/2021

NUMRI UNIK (INDEKS): 06_9020231
 NR. I APLIKIMIT: 196
 NR. PA SURISË: 570/200
 SIPËRFAQE E PARCELËS NDËRTIMORE = 53
 PR. SHTET = PO PR. E TË TRETËVE = JO PR. TË VET = JO
 SIPËRFAQE E BAZËS SË NDËRTIMIT = 41.5
 POSEDUE SI: SULO MEMUSH MEMUSHI
 emër atesia mbiemër

x= 491253.24
y= 4465269.58

KRGJSH

x= 491343.24
y= 4465269.58



x= 491253.24
y= 4465203.74

x= 491343.24
y= 4465203.74

KUFITARËT:

VERI Nr.Pas 570/34; 570/35
 JUG Nr.Pas 570/35
 LINDJE Nr.Pas 570/35
 PERENDIM Nr.Pas 570/35; 570/24

Legjenda

⊕ HYRJE_NE_OBJ
 ■ NDËRTESE
 — KUFI PARCELE

SEKTORI I HARTOGRAFISË:

SPECIALIST ERENATO ZACE
 PËRGJEGJËS KLEJDI ABAZI

SEKTORI I ÇËSHITJEVE TË PRONËSISË:

SPECIALIST GEZIM SHEHU
 PËRGJEGJËS DINARD BETA

DREJTOR / PËRFAQËSUES I SUBJEKTIT: PELLUMB
 emër

MILORI
 mbiemër

nënshkrimi



GENPLAN

DREJTORIA E ALUIZNI-T: TEPELENE
 QARKU: GJIROKASTER
 BASHKIA: TEPELENE
 ZONA KADASTRALE: 2173
 ADRESA E PASHURISË: KODER
 INDEKSI I HARTËS: K-34-137 (35-C)
 SHKALLA: 1:500
 DATA: 22/11/2021

NUMRI UNIK (INDEKS): 06_9017957
 NR. I APLIKIMIT: 8
 NR. PASHURISË: 43/200
 SIPERFAQE E PARCELËS NDËRTIMORE = 300
 PR. SHTET = PO PR. E TË TRETËVE = JO PR. TË VET = JO
 SIPERFAQE E BAZËS SË NDËRTIMIT = 120.5
 POSEDUESI: SHENJAN PROKOP SHUMELI
 emër atesia mbiemër

x= 505567.17
y= 445993.99

KRGJSH

x= 505567.17
y= 445993.99

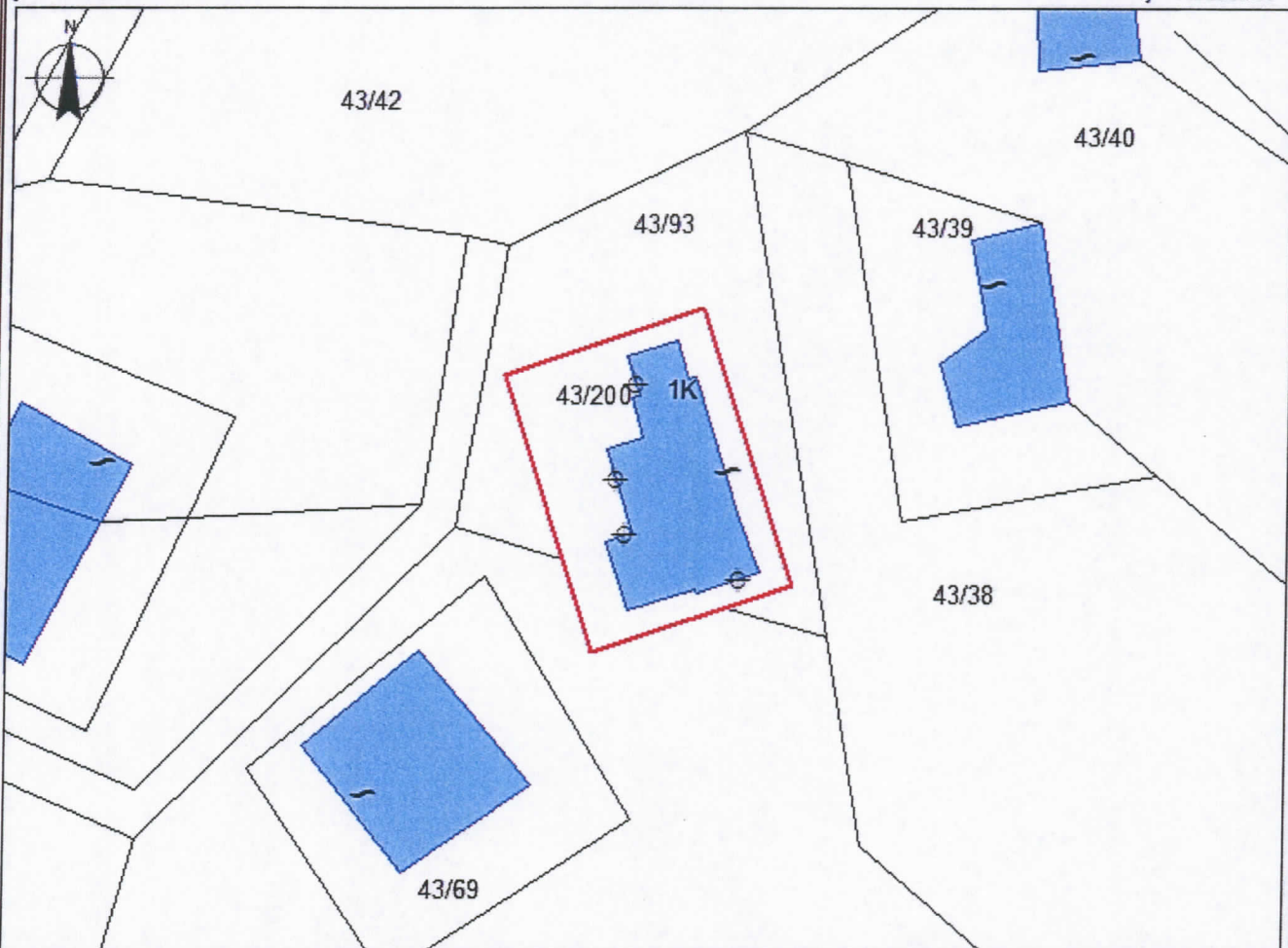

x= 505567.17
y= 4459928.15

x= 505567.17
y= 4459928.15

KUFITARËT:

VERI Nr.Pas 43/93
 JUG Nr.Pas 43/68
 LINDJE Nr.Pas 43/93
 PERENDIM Nr.Pas 43/93; 43/68

Legjenda

⊕ HYRJE_NE_OBJ
 ■ NDËRTESE
 — KUFI PARCELE

SEKTORI I HARTOGRAFISË:

SPECIALIST ERENATO ZACE
 PËRGJEGJËS KLEJDI ABAZI

SEKTORI I ÇËSHITJEVE TË PRONËSISË:

SPECIALIST GEZIM SHEHU
 PËRGJEGJËS DINARD BETA

DREJTOR / PËRFAQËSUES I SUBJEKTIT: PELLUMB
 emër



nënshkrimi