



REPUBLIKA E SHQIPËRISË  
AGJENCIA SHTETËRORE E KADASTRËS  
DREJTORIA VENDORE TIRANË VERI

Nr. 12419 Prot.

Tiranë, më 15.12.2021

Lënda: Kërkesë për afishim publik

DREJTORIA E PËRGJITHSHME E ASHK-SË ✓

Adresa: Rruga "Dora D' Istria", Tirane

Drejtoria e Vendore Tirana Veri, në zbatim të VKM nr. 827 datë 30.09.2020 "Për përcaktimin e rregullave të hollësishtme për miratimin e dokumentit të pronësisë, të objekteve pa titull pronësie, trojeve të tyre funksionale dhe të oborreve në përdorim" ka marrë në shqyrtim kërkesën me nr. 17308 prot., datë 02.04.2021, plotësuar nga subjekti **SHPËTIM MUHAREM SOTOMENI**. Nga procesverbali verifikimit në terren rezulton se objekti ndodhet në Njësinë Administrative nr. 3 me këto të dhëna;

- ZK. 8140, nr. pasurie 4/514/2
- Sipërfaqe parcelës ndërtimore 74.3 m<sup>2</sup>
- Sipërfaqe e bazës së ndërtimit 74.3 m<sup>2</sup>
- Numri i kateve 1 kt
- Për banim

Pasuritë kufitare:

- Veri nr.pasurie 1/400
- Jug nr.pasurie 4/514/3
- Lindje nr.pasurie 4/514/3
- Perëndim nr.pas 4/51

Për sa më sipër kërkojmë që të bëhet afishimi publik pranë Agjensise Shtetërore se Kadastrës, kjo bazuar në pikën 8 të VKM nr 827 datë 30.09.2020 . "Të dhënat e kërkesës dhe të evidentimit në terren bëhen publike për 30 ditë, në ambientet e Agjensise Shtetërore se Kadastrës."

Duke ju falenderuar për bashkëpunimin,

DREJTOR



Adresa: Rr. "Rinasit", Tirana Business Park

# GENPLAN

DREJTORIA E ALUIZNI-T : TIRANA VERI  
 QARKU: TIRANE  
 BASHKIA: TIRANE  
 ZONA KADASTRALE: 8140  
 ADRESA E PASHURISË: NJESIA 3  
 INDEKSI I HARTËS: C14-42-03a  
 SHKALLA: 1:500  
 DATA: 15.12.2021

NUMRI UNIK (INDEKSI): 12\_9021684  
 NR. I APLIKIMIT: 17308  
 NR. PASHURISË: 4/514/2  
 SIPERFAQE E PARCELËS NDËRTIMORE = 74.3  
 PR. SHITËT = 70 PR. E TË TRETËVE = 70 PR. TË VETË = 40  
 SIPERFAQE E BAZËS SË NDËRTIMIT = 74.3  
 POSEDUESI: SHPETIM MUHAREM SOTOMENI  
 emër atesia mbiemër

x= 486745.26  
y= 4578032.72

KRGJSH

x= 486836.26  
y= 4578032.72

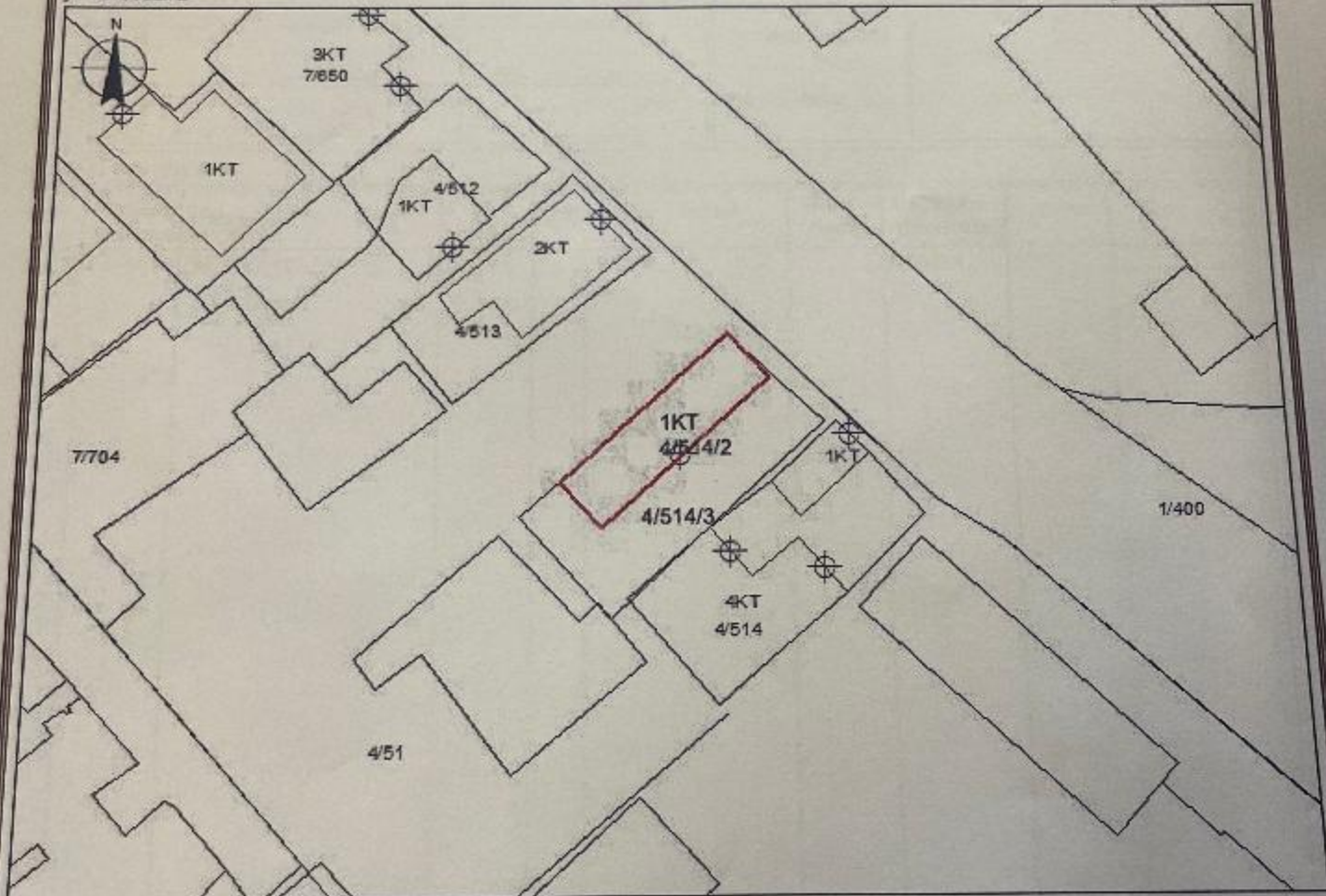

x= 486745.26  
y= 4577966.88

x= 486836.26  
y= 4577966.88

**KUFITARËT:**

VERI	Nr.Pas	1/400
JUG	Nr.Pas	4/514/3
LINDJE	Nr.Pas	4/514/3
PERENDIM	Nr.Pas	4/51

**Legjenda**

- HYRJA\_NE\_OBJEKT
- OBJEKTI
- KUFIPARCELE

**SEKTORI I HARTOGRAFISË:**

SPECIALIST KIARA HASKAJ  
 PËRGJEGJËS GJERGJI MEKO

**SEKTORI I ÇËSHITJEVE TË PRONËSISË:**

SPECIALIST KIARA HASKAJ  
 PËRGJEGJËS ALDO GURI

DREJTOR / PËRFAQËSUESI I SUBJEKTI: ELIRA  
 emër

