



REPUBLIKA E SHQIPËRISË

AGJENCIA SHTETËRORE E KADASTRËS
DREJTORIA VENDORE ELBASAN

Elbasan më 20/11/2021

Nr. 6801/1 Prot

LËNDA:

Dërgohen për shpallje/afishim publik objektet e ndërtuara para vitit 1991

DREJTORISË SË PËRGJITHSHME ASHK TIRANË
Z ARTAN LAME
DREJTOR I PËRGJITHSHEM

Në zbatim të pikës 22 të VKM nr. 827 ,datë 30.09.2020 " Për përcaktimin e rregullave të hollësishme për miratimin e dokumentit të pronësisë të objekteve pa titull pronësie,trojeve të tyre funksionale dhe oborreve në përdorim",bashkelidhur ju dërgojem për shpallje / afishim publik listën e objekteve të ndërtuara deri më datë 10.08.1991.

Gjithsej 6(gjashte) flete

Me respekt,



DREJTORI
Mariglen DISHA



Adresa: Lagja: " 5 Maji " , Rruga " 28 Nëntori", Elbasan, tel. +355(0)5446324



REPUBLIKA E SHQIPËRISË

DREJTORISË SË PËRGJITHSHME ASHK TIRANË
DREJTORIA VENDORE ELBASAN

Elbasan më ___/___/2021

SHPALLJE

Drejtoria Vendore e Agjencisë Shtetërore të Kadastrës (ASHK-së) Elbasan bën shpalljen/afishimin publik për qytetarët për të cilët kanë nisur procedurat e kalimit të pronësisë të objekteve të ndërtuara para vitit 1991 (në zbatim të ligjit nr. 20 ,datë 05.03.2020 " Për përfundimin e proceseve kalimtare të pronësisë në Republikën e Shqipërisë " si dhe sipas VKM-së nr. 827 datë 30.09.2020).Publikimi i plan vendosjes së objekteve që po trajtohen nga Drejtoria Vendore bëhet për një periudhë 30 ditore.

Bashkëlidhur po ju vendosim në dispozicion listën emërore , plan vendosjet e objekteve dhe të truallit funksional të tyre.

Nr.	Objekti	Trualli funksional			Te dhenat e subjektit	Vendodhja e Objektivit	
		Siperfaqie (m ²)	Nr. I pasurise	Siperfaqie (m ²)		Zona Kadastrale	Bashkia
1	133.7	647/5/1	300	1517	Gezim Qamil Albrahimi	Librazhd	Elbasan
2	91.6	3/26/1	226	2908	Bardhul Fadil Kalem	Peqin	Elbasan
3	86	1/422/1	300	8523	BardhylAhmet Myzyri	Elbasan	Elbasan
4	79.9	8/17/1	300	2441	Ramadan Riza Dollenga	Cerrik	Elbasan

Faleminderit !

DREJTORI
Mariglen DISHA



Adresa: Lagja: " 5 Maji " , Rruga " 28 Nëntori", Elbasan, tel. +355(0)5446324

GENPLAN

DREJTORIA E ALUIZNI-T : ELBASAN
 QARKU: ELBASAN
 BASHKIA: CERRIK
 ZONA KADASTRALE: 2441
 ADRESA E PASURISË: NR.3 KANTJER
 INDEKSI I HARTËS: CE-G-7
 SHKALLA: 1:500

NUMRI UNIK (INDEKS):
 NR. I APLIKIMIT: 13794
 NR. PASURISË: 8/17/1
 SIPËRFAQE E PARCELËS NDËRTIMORE = 300
 SIP. NE PR TE VET = JO
 SIP. SHTET = PO SIP. E TË TRETËVE = JO
 SIPËRFAQE E BAZËS SË NDËRTIMIT = 79.9
 POSEDUESI: RAMADAN RIZA
 emër atesia DOLLËNGA
 mbiemër

x= 414145.95
 y= 4543213.71

KRGJSH

x= 414235.95
 y= 4543213.71



x= 414145.95
 y= 4543147.87

x= 414235.95
 y= 4543147.87

Legjenda

KUFTARËT:

VERI Nr.Pas 8/17
 LUG Nr.Pas 8/15
 LINDJE Nr.Pas 8/17
 PËRENDIM Nr.Pas 8/19

- HYRJE
- PARCELA
- OBJEKTI
- KUFTI PARCELE

SEKTORI I HARTOGRAFISË:

SEKTORI I ÇESHTJEVE TË PROMESISË:

SPECIALIST RUDINA MINKA
 PËRGJEGJËS SHPËTIM PASHOLLARI

SPECIALIST BLENDAR BANJA
 PËRGJEGJËS MIMOZA SEJDIRI

DREJTOR / PËRFAQËSUES I SUBJEKTTIT: MARIGLEN
 emër

DISHA
 mbiemër nënshkrimi



GENPLAN

DREJTORIA E ALUIZNI-T : ELBASAN

QARKU: ELBASAN

BASHKIA: PEQIN

ZONA KADASTRALE: 2908

ADRESA E PASURISË: TEQE

INDEKSI I HARTËS: PE-C-4

SHKALLA:
1:500

NUMRI UNIK (INDEKS):

NR. I APLIKIMIT: 190

NR. PASURISË: 3/26/1

SIPËRFAQE E PARCELËS NDËRTIMORE = 226

PR. SHTET =PO PR. E TË TRETËVE =JO PR. TË VET =JO

SIPËRFAQE E BAZËS SË NDËRTIMIT = 91.6

POSEDUESI: BARDHUL FADIL KALEMI
emër atesia mbiemër

x= 395105.56
y= 4545097.65

KRGJSH

x= 395196.01
y= 4545097.65

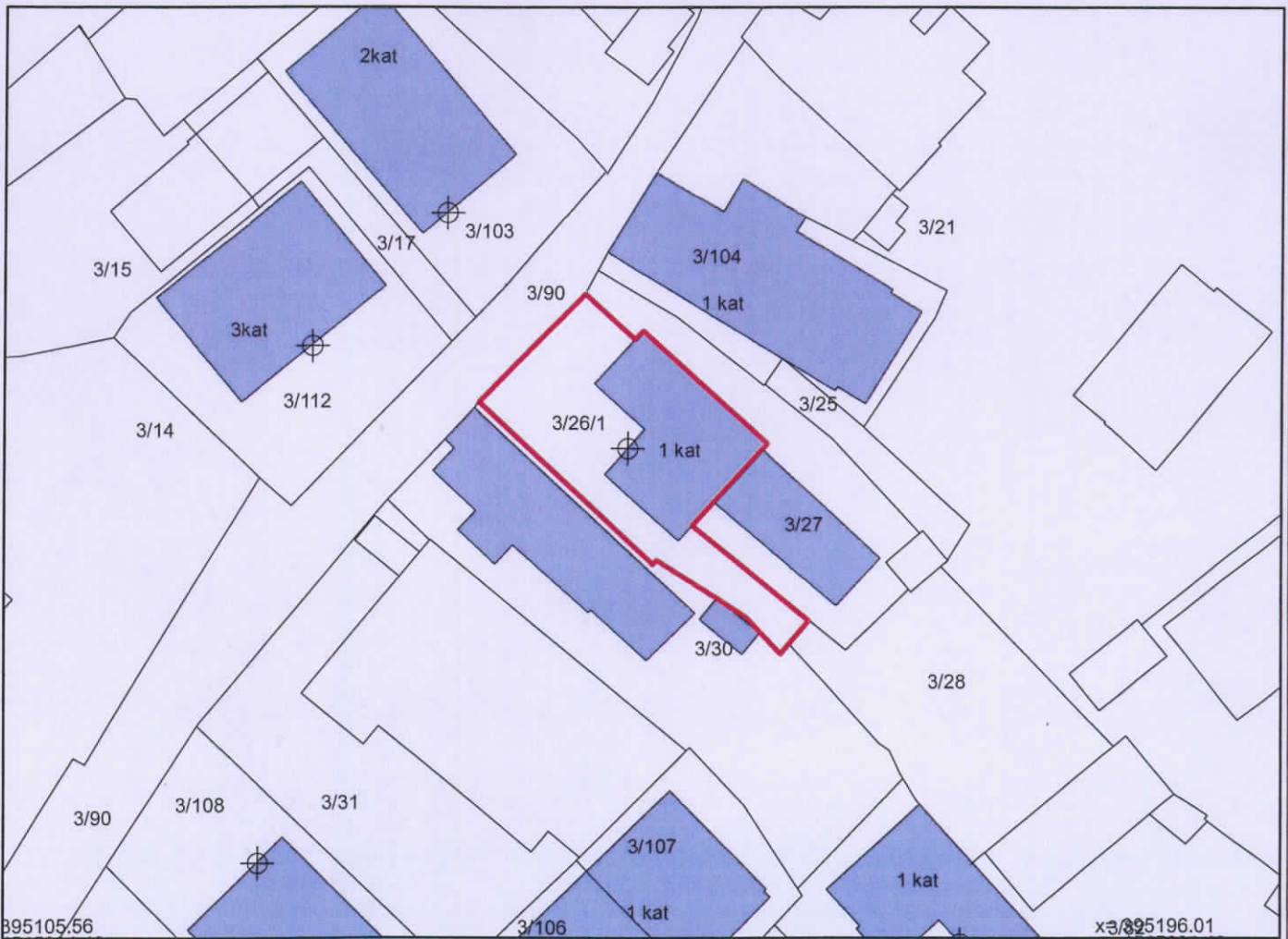

x= 395105.56
y= 4545031.48

x= 395196.01
y= 4545031.48

KUFITARËT:

VERI Nr.Pas 3/90
JUG Nr.Pas 3/27,3/28
LINDJE Nr.Pas 3/27
PERENDIM Nr.Pas 3/30

Legjenda

⊕ HYRJA
■ KUFIPARCELE
■ OBJEKTI

SEKTORI I HARTOGRAFISË:

SPECIALIST RUDINA MINKA
PËRGJEGJËS SHPËTIM PASHOLLARI

SEKTORI I ÇËSHTJEVE TË PRONËSISË:

SPECIALIST BLEDAR BANJA
PËRGJEGJËS MIMOZA SEJDINI

DREJTOR / PËRFAQËSUES I SUBJEKTI: MARIGLEN
emër

DISHA
mbiemër
nënshkrimi



GENPLAN

DREJTORIA E ALUIZNI-T : ELBASAN

QARKU: ELBASAN

BASHKIA: ELBASAN

ZONA KADASTRALE: 8523

ADRESA E PASURISË: DYLI HAXHIRE

INDEKSI I HARTËS: EL; M-7

SHKALLA: 1:500

NUMRI UNIK (INDEKS):

NR. I APLIKIMIT: 14085

NR. PASURISË: 1/422/1

SIPËRFAQE E PARCELËS NDËRTIMORE = 300

SIPËRFAQE NE PRONE TE VET = JO

SIP. SHTET = PO SIP. E TË TRETËVE = JO

SIPËRFAQE E BAZËS SË NDËRTIMIT = 86

POSEDUESI: BARDHYL AHMET MYZYRI
emër atesia mbiemër

x= 422295.08
y= 4551753.47

KRGJSH

x= 422385.89
y= 4551753.47

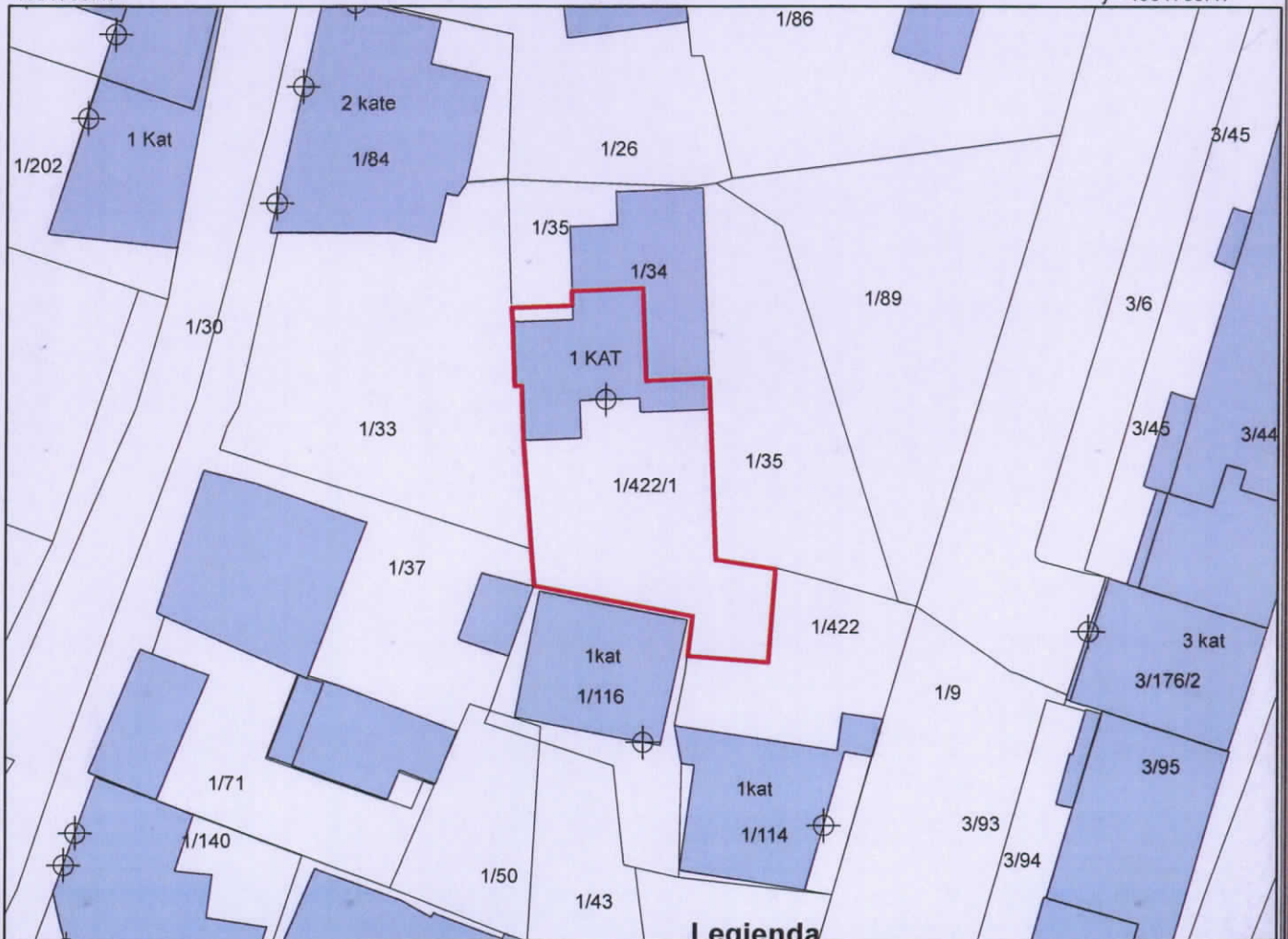

Legjenda

x= 422295.08
y= 4551687.04

x= 422385.89
y= 4551687.04

HYRJA

KUFITARËT:

VERI Nr.Pas 1/34, 1/35
JUG Nr.Pas 1/116, 1/422
LINDJE Nr.Pas 1/34, 1/35, 1/422
PERENDIM Nr.Pas 1/33, 1/37, 1/116

— parcele
■ OBJEKTI
□ PARCELA
— KUFU PARCELE

SEKTORI I HARTOGRAFISË:

SPECIALIST DRITAN BODURRI
PËRGJEGJËS SHPETIM PASHOLLARI

SEKTORI I ÇËSHTJEVE TË PRONËSISË:

SPECIALIST BLENDAR BANJA
PËRGJEGJËS MIMOZA SEJDINI

DREJTOR / PËRFAQËSUES I SUBJEKTIT: MARIQLEN
emër

DISNA
mbiemër nënshkrimi

GENPLAN

DREJTORIA E ALUIZNI-T : ELBASAN

QARKU: ELBASAN

BASHKIA: LIBRAZHD

ZONA KADASTRALE: 1517

ADRESA E PASURISË: DOREZ

INDEKSI I HARTËS: K-34-101-(106-B)

SHKALLA: 1:500

NUMRI UNIK (INDEKS):

NR. I APLIKIMIT: 157

NR. PASURISË: 647/5/1

SIPËRFAQE E PARCELËS NDËRTIMORE = 300

SIP NE PR TE VET = JO

SIP. SHTET = PO SIP. E TË TRETËVE = JO

SIPËRFAQE E BAZËS SË NDËRTIMIT = 133.7

POSEDUESI: GEZIM QAMIL ALBRAHIMI
emër atesia mbiemër

x= 441796.98
y= 4561797.05

KRGJSH

x= 441886.98
y= 4561797.05



x= 441796.98
y= 4561731.21

Legjenda

x= 441886.98
y= 4561731.21

KUFITARËT:

VERI Nr.Pas 96/3
JUG Nr.Pas 647/5
LINDJE Nr.Pas 647/5
PERENDIM Nr.Pas 647/5

- HYRJA
- OBJEKTI
- PARCELA
- KUFI PARCELE

SEKTORI I HARTOGRAFISË:

SPECIALIST RUDINA MINKA
PËRGJEGJËS SHPËTIM PASHOLLARI

SEKTORI I ÇËSHTJEVE TË PRONËSISË:

SPECIALIST BLEDAR BANJA
PËRGJEGJËS MIMOZA SEJDINI

DREJTOR / PËRFAQËSUES I SUBJEKTIT: MARIGLEN
emër

DISHA
mbiemër

nënshkrimi