



REPUBLIKA E SHQIPËRISË  
AGJENCIA SHTETËRORE E KADASTRËS  
DREJTORIA VENDORE POGRADEC

Nr. 3726 Prot.

Pogradec, më 31.12.2021

Lënda: Kërkesë për afishim.

DREJTORISË SË PËRGJITHSIME TË ASHK-së  
Z. ARTAN LAME  
DREJTOR I PËRGJITHSHËM

Në Drejtorinë e ASHK-së Pogradec në zbatim të Vendimit Nr. 827, datë 30.09.2020 „Për përcaktimin e rregullave të hollësishme për miratimin e dokumentit të pronësisë së objekteve pa titull pronësie dhe të oborreve në përdorim“, Ligjin Nr.20/2020 "Për përfundimin Proçeseve Kalimtare të Pronësisë në Republikën e Shqipërisë", është në proces shqyrtimi dhe vlerësimi të kërkesës sipas tabelës bashkëngjitur.

Publikimin për 30 ditë në faqen web (Drejtoria e Përgjithshme e ASHK-së) të dhënat e kërkesës së subjektit parashtruar në tabelën e mëposhtme dhe evidentimit në terren të objektit, paraqitur në bazë të Planvendosjes Dixhitale që i bashkëngjitet shkresës.

- Në momentin e përfundimit të këtij afati jeni të lutur të na njoftoni zyrtarisht edhe nëse ka patur ose jo ankesa/vërejtje nga subjekte.

EMËR	ATËSI	MBIEMËR	ZONA KADASTRALE	NR PASURISE	TË DHËNAT E OBJEKTIT	NJËSIA ADMINI	BASHKIA
LYTFI	XHELAL	HYSENLLARI	1903	183/4/1	71.8+19.4 ND 161.5 TRUALL	BUÇIMAS	POGRADEC
SHPËTIM	SHAQIR	RAPÇE	1194	333/32/1	51 ND 142.7 TRUALL	BISHNICË	POGRADEC

Duke ju falenderuar për bashkëpunimin,

DREJTORI  
ELA TOÇKA

ME URDHËR DHE MË DELEGIM  
ZV/DREJTORI  
ZHULJEN MANJELI



# GENPLAN

**DREJTORIA E ASHK-SË:** POGRADEC  
**QARKU:** KORCE  
**BASHKIA:** POGRADEC  
**ZONA KADASTRALE:** 1903  
**ADRESA E PAsURISË:** GURRAS  
**INDEKSI I HARTËS:**  
**SHKALLA:** 1:500  
**DATA:** 20-12-2021

**NUMRI UNIK (INDEKS):** 07\_9026565  
**NR. I APLIKIMIT:** 8901  
**NR. PAsURISË:** 183A/1  
**SIPËRFAQE E PARCELËS NDËRTIMORE =** 161.5  
**PR. SHITET = PO PR. E TË TRETËVE = PO PR. TË VET = PO**  
**SIPËRFAQE E BAZËS SË NDËRTIMIT =** 718+19.4  
**POSEDUESI:** LYTFI XHELAL HYSENLLARI  
emër atesia mbiemër

KRGJSH

x= 560065.25  
y= 4528121.74

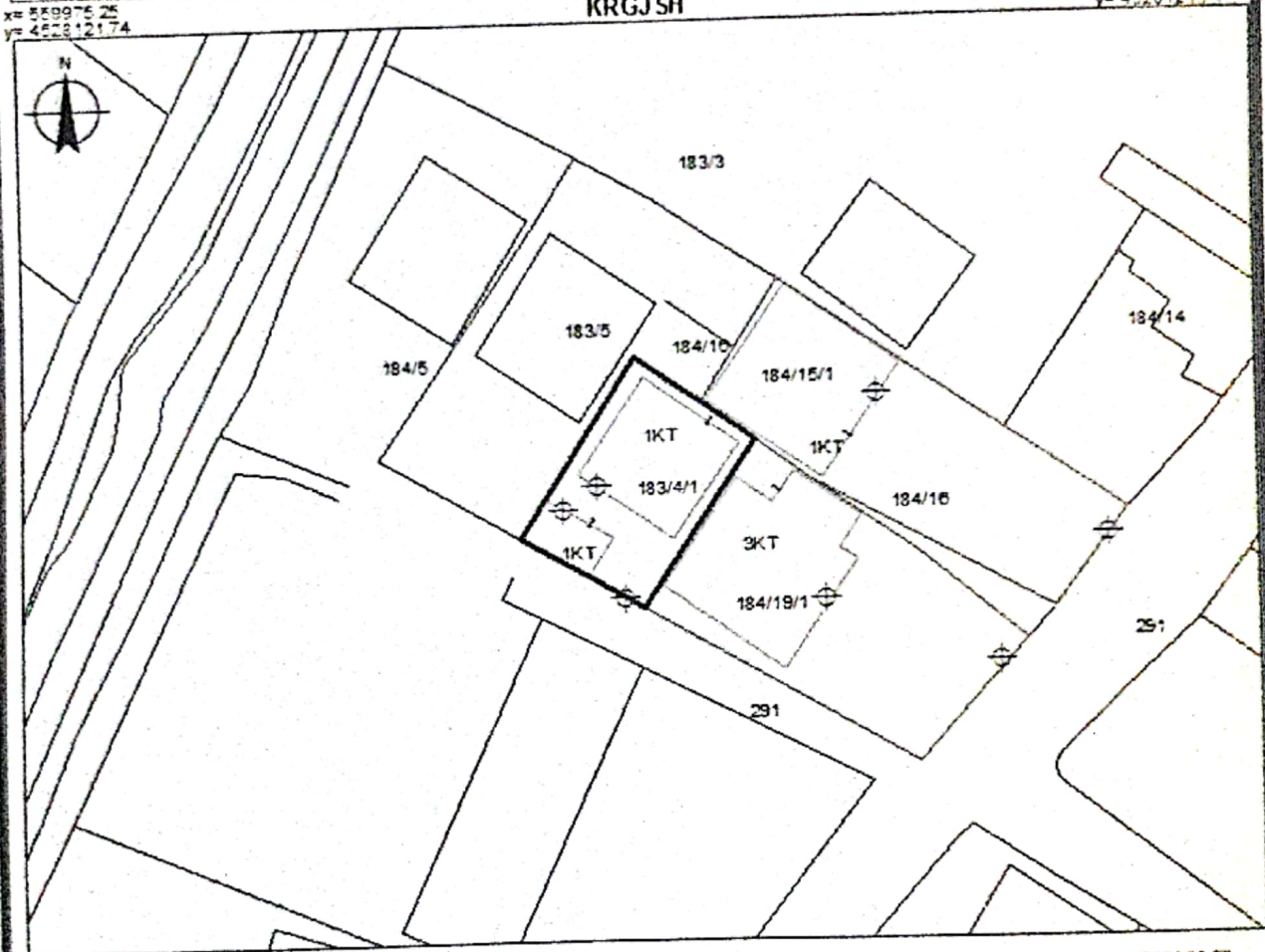

x= 560065.25  
y= 4528055.9

### Legjenda

x= 560065.25  
y= 4528055.9

**KUFITARËT:**

**VERI** NcPas 184/16  
**JUG** NcPas 291  
**LINDJE** NcPas 184/19  
**PERENDIM** NcPas 183/5

- HYRJA NË OBJEKT
- NDERTESA
- HARTA
- KUFI PARCELE

**SEKTORI I HARTOGRAFISË:**

**SPECIALIST** NAUM KËRTHI  
**PËRGJEGJËS DRINI** MANÇELLARI

**SEKTORI I ҒSHITËSIVE I TË RRONËS**

**SPECIALIST**  
**PËRGJEGJËS**

**DREJTOR / PËRFAQËSUES I SUBJEKTIT:** ELA

**TOҒKA**

emër

mbiemër

nenshkrimi



# GENPLAN

DREJTORIA E ASHK-SE: POGRADEC  
 QARKU: KORCE  
 BASHKIA: POGRADEC  
 ZONIA KADASTRALE: 1194  
 ADRESA E PASURISE: BISHNICE  
 INDEKSI I HARTES: K-34-113-(62-B)  
 SHKALLA: 1:500  
 DATA: 23-12-2021

VKM Nr.827 DATE 30.09.2020  
 NR. I APLIKIMIT: 6514 6256  
 NR. PASURISE: 333/32/1  
 SIPERFAQE E PARCELES NDERTIMORE = 142.7  
 PR. SHTET = 00 PR. E TE TRETETE = PR. TE VET =  
 SIPERFAQE E BAZES SE NDERTIMIT = 51  
 POSEDUESI: SHPETIM SHAQIR RAPÇE  
emër atësisë mbiemër

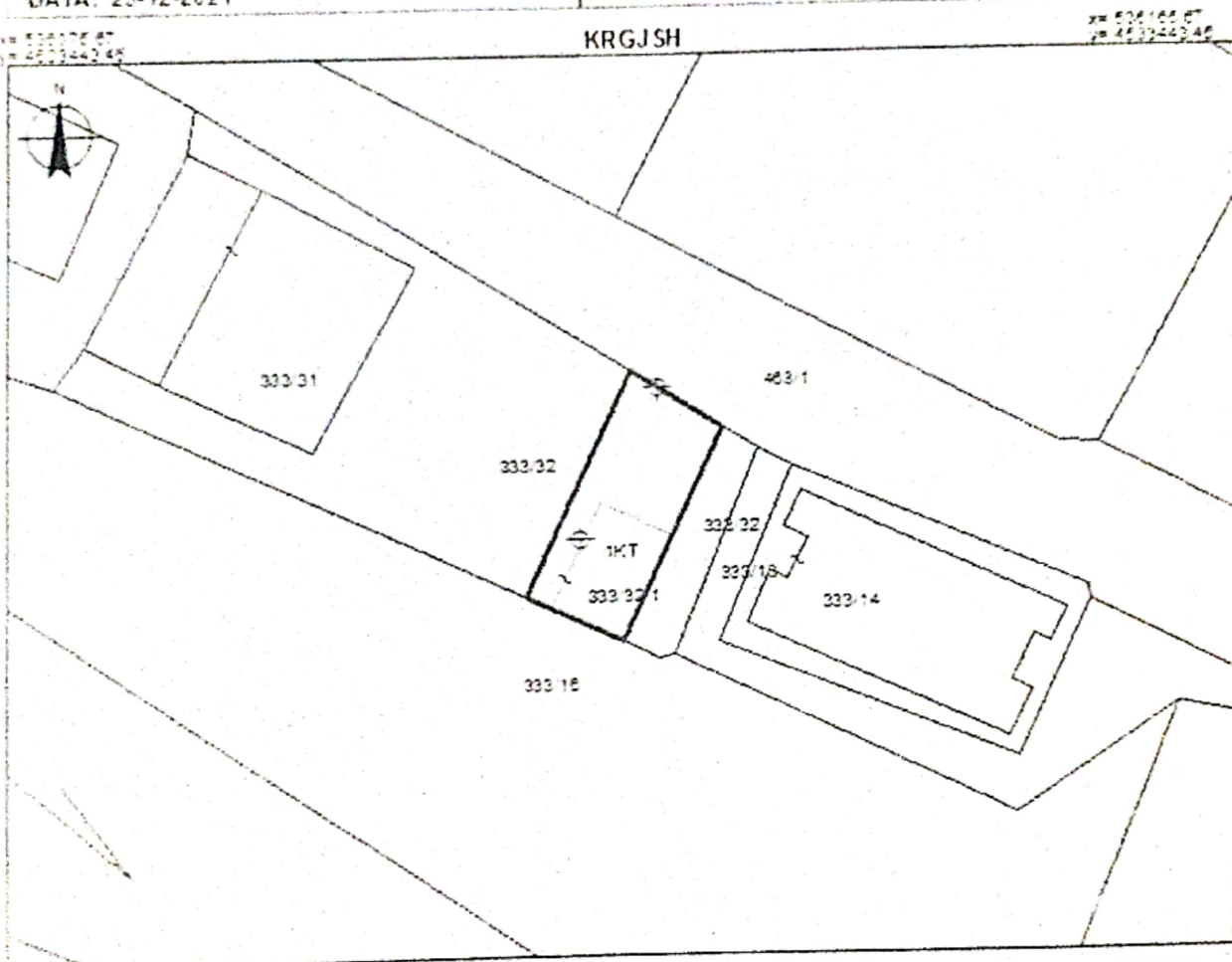

KUFI TARE I:  
 VERTI Nr.Pas 403.1  
 JSG Nr.Pas 333.16  
 LINDJE Nr.Pas 333/32  
 PERENDIM Nr.Pas 333/32

SEKTORI I HARTOGRAFISE:  
 SPECIALIST SHAMI KERTHI  
 PËRQJEGJES DRINI MALIÇKALARI

DREJTOR / PËRFAQËSUES I SUBJEKTIT: ELA  
emër

Legjenda

HYRJA NE OBJEKT  
 NDERTESA  
 HARTA  
 KUFI PARCELE

SEKTORI I ÇESHTJEVE TE PRONESISE:  
 SPECIALIST  
 PËRQJEGJES

TOÇKA  
mbiemër

