



REPUBLIKA E SHQIPËRISË

AGJENCIA SHTETËRORE E KADASTRËS
DREJTORIA VENDORE KUKËS

Nr. 74 prot.

Kukës, më 14.01.2022

Lënda : Dërgohen për shpallje/afishim publik objektet e ndërtuara para vitit 1991

AGJENCISË SHTETËRORE TE KADASTRËS TIRANË

Adresa:Rruga "Dora D'Istria",Tiranë

Ne zbatim të pikës 22 të VKM nr.827,date 30.09.2020 "Per percaktimin e rregullave të hollësishme për miratimin e dokumentit të pronësise tsise të objekteve pa titull pronësie, trojeve të tyre funksionale dhe të oborreve në përdorim", bashkëlidhur ju dërgojmë për shpallje/ afishim publik listën e objekteve të ndërtuara deri me datën 10.8.1991.
Bashkëlidhur **CD**-ja me të dhënat përkatëse.

Me respekt

DREJTOR

Ing. Vladimiro SPAHIU





REPUBLIKA E SHQIPËRISË
AGJENCIA SHTETËRORE E KADASTRËS
DREJTORIA VENDORE KUKËS

Kukës, më: 14.01.2022

SHPLLJE

Drejtoria Vendore e Agjencisë Shtetërore të Kadastrës (ASHK-së) Kukës bën shpalljen/afishimin publik për qytetarët për të cilët kanë nisur procedurat e kalimit të pronësisë të objekteve të ndërtuara para vitit 1991 (në zbatim të Ligjit nr.20, datë 05.03.2020 "Për përfundimin e proceseve kalimtare të pronësisë në Republikën e Shqipërisë" si dhe të sipas VKM-së nr.827, datë 30.09.2020). Publikimi i plan vendosjes së objekteve që po trajtohen nga Drejtoria Vendore bëhet për një periudhë 30 ditore.

Bashkëlidhur po ju vendosim në dispozicion listën emërore, plan vendosjet e objekteve dhe të trullit funksional të tyre.

NR.	OBJEKTI	TRUALLI FUNKSIONAL			TË DHËNAT E SUBJEKTIT	VENDODHJA E OBJEKTIT	
	Sipërfaqja (m ²)	Nr.i pasurisë	Sipërfaqja (m ²)	Zona Kadastrale	Emër/ Atësi Mbiemër	Bashkia	Qyteti/ Fshati
1	129.6	6/153	300	2282	Gezim Sulejman Sheta Naime Sahit Sheta	Has	Krume
2	63.24	11/28/2	300	2282	Hysen Ibish Peka Xhevahire Isuf Peka	Has	Krume
3	85.69	7/21	300	2282	Naim Binak Peka Nafie Miftar Peka	Has	Krume
4	57.83	13/4	300	2315	Sali Basri Cengu	Kukes	Kukes
5	59.16	484/1	300	3892	Mustafa Gafurr Ferri Bahrje Berzat Ferri	Kukes	Zapod
6	65.62	582/4	300	1347	Njazi Qazim Gjongecaj	Tropoje	Bajram Curri

DREJTOR
Ing. Vladim SPAHIU



Adresa: Sheshi "Skëndërbej", Lagjia nr.5, Godina e Bashkisë Kukës, Kati Përdhe (ish-ZVRPP) Kukës. Tel/fax. +355 242

24715

GENPLAN

DREJTORIA E ASHK-se: KUKËS
 QARKU: KUKËS
 BASHKIA: HAS
 ZONA KADASTRALE: 2282
 ADRESA E PASURISË: KRUME
 INDEKSI I HARTËS: HS-E-4
 SHKALLA: 1:500
 DATA: 14.01.2022

NUMRI UNIK (INDEKS): 08_9021763
 NR. I APLIKIMIT: 1119
 NR. PASURISË: 6/153
 SIPËRFAQE E PARCELËS NDËRTIMORE = 300
 PR. SHTET = PR. E TË TRETËVE = PR. TË VET =
 SIPËRFAQE E BAZËS SË NDËRTIMIT = 129.6
 POSEDUESI: GEZIM NAIME SULEJMAN SHETA
 SAHIT SHETA

x= 534238.98
 y= 4673246.89

KRGJSH

x= 534328.98
 y= 4673246.89

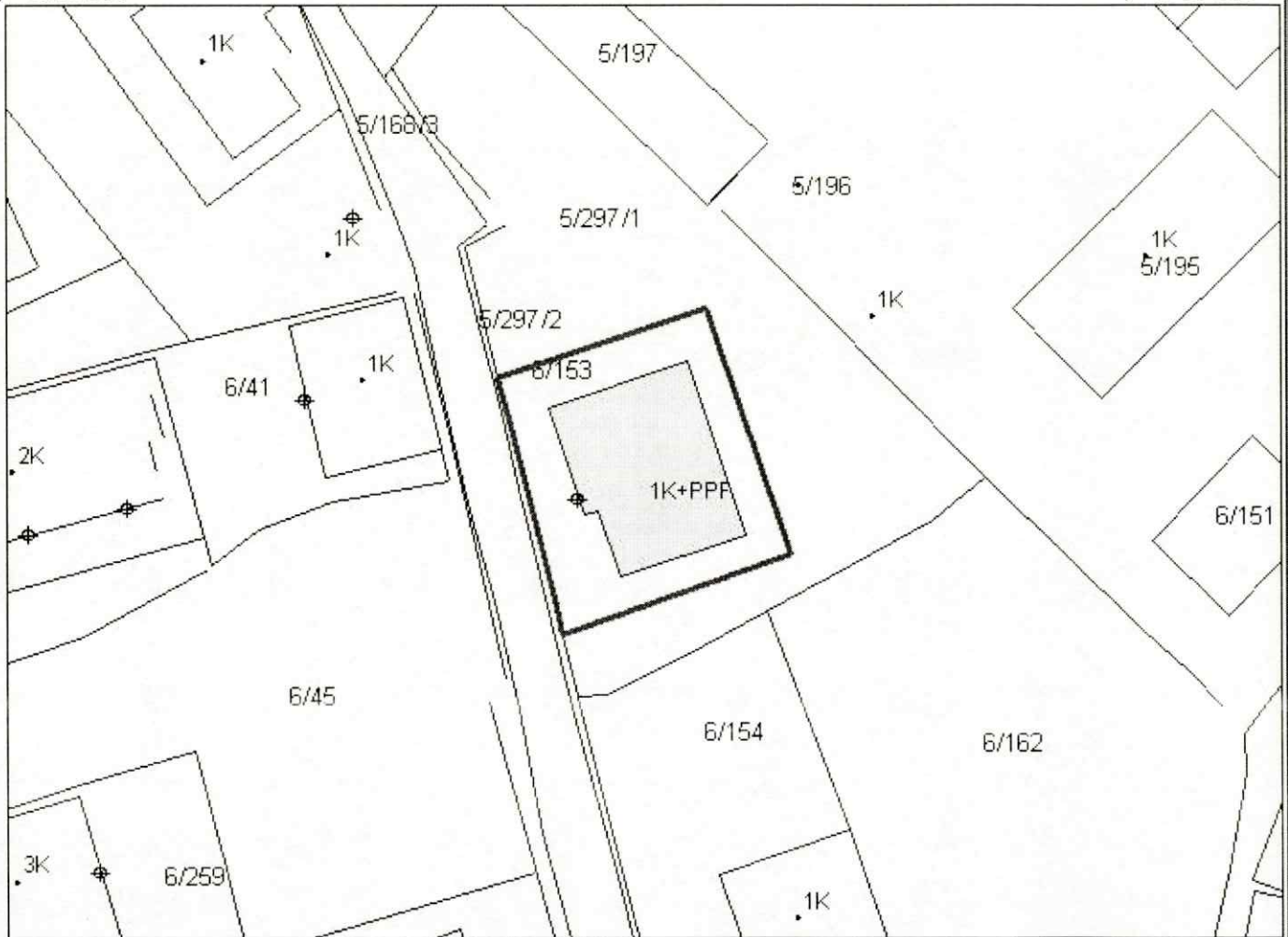

x= 534238.98
 y= 4673180.05

x= 534328.98
 y= 4673180.05

KUFITARËT:

VERI Nr.Pas 5/297/1
 JUG Nr.Pas 5/297/1
 LINDJE Nr.Pas 5/291/1
 PERENDIM Nr.Pas 5/297/2

Legjenda

⊕ hyrja
 □ ndertese
 — KUFIPARCELE

SEKTORI I HARTOGRAFISË DHE REGJISTRIMIT:

SPECIALIST BLEDAR MUSTAJ *Bledar*
 PËRGJEGJËS BLEDAR MUSTAJ *Bledar*

SEKTORI I PROCEDURAVE TE KALIMIT TË PRONËSISË

SPECIALIST ELTION MUHALLARI
 PËRGJEGJËS SVILENA TAHIRAJ

DREJTOR / PËRFAQËSUES I SUBJEKTIT: VLADIMIR
 emër

SPAHIU
 mbiemër



GENPLAN

DREJTORIA E ASHK-se: KUKËS
 QARKU: KUKËS
 BASHKIA: HAS
 ZONA KADASTRALE: 2282
 ADRESA E PASURISË: KRUME
 INDEKSI I HARTËS: HS-E-2
 SHKALLA: 1:500
 DATA: 14.01.2022

NUMRI UNIK (INDEKS): 08_
 NR. I APLIKIMIT: 3640
 NR. PASURISË: 11/28/2
 SIPËRFAQE E PARCELËS NDËRTIMORE = 300
 PR. SHTET = PR. E TË TRETËVE = PR. TË VET =
 SIPËRFAQE E BAZËS SË NDËRTIMIT = 63,24
 POSEDUESI: HYSEN IBISH PEKA
 XHEVAHIRE ISUF PEKA

x= 533714.87
 y= 4673280.84

KRGJSH

x= 533804.87
 y= 4673280.84

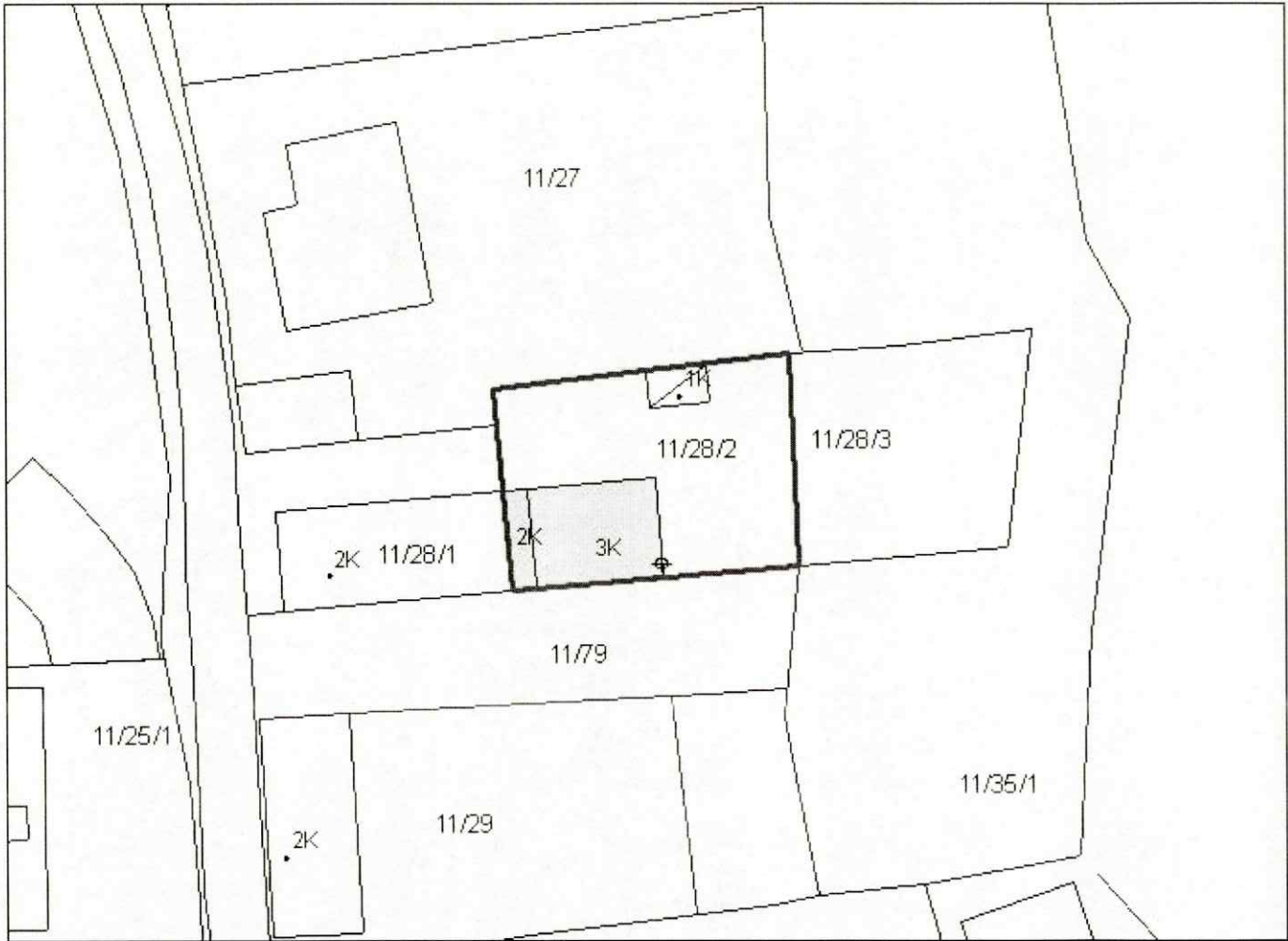

x= 533714.87
 y= 4673195

x= 533804.87
 y= 4673195

KUFITARËT:

VERI Nr.Pas 11/27
JUG Nr.Pas 11/79
LINDJE Nr.Pas 11/28/3
PERENDIM Nr.Pas 11/28/2

Legjenda

⊕ hyrja
 ■ ndertese
 — KUFIPARCELE

SEKTORI I HARTOGRAFISË DHE REGJISTRIMIT:

SPECIALIST BLEDAR MUSTAJ *[Signature]*
PËRGJEGJËS BLEDAR MUSTAJ *[Signature]*

SEKTORI I PROCEDURAVE TE KALIMIT TË PRONËSISË

SPECIALIST ELTON MUSTAJ *[Signature]*
PËRGJEGJËS SVILENA TAHIRAJ *[Signature]*

DREJTOR / PËRFAQËSUES I SUBJEKTIT: VLADIMIR
 emër

SPAHIU
 mbiemër



GENPLAN

DREJTORIA E ASHK-se: KUKËS
 QARKU: KUKËS
 BASHKIA: HAS
 ZONA KADASTRALE: 2282
 ADRESA E PASURISË: KRUME
 INDEKSI I HARTËS: HS-F-3
 SHKALLA: 1:500
 DATA: 14.01.2022

NUMRI UNIK (INDEKS): 08_9026179
 NR. I APLIKIMIT: 2990
 NR. PASURISË: 7/21
 SIPËRFAQE E PARCELËS NDËRTIMORE = 300
 PR. SHTET = PR. E TË TRETËVE = PR. TË VET =
 SIPËRFAQE E BAZËS SË NDËRTIMIT = 85,69
 POSEDUESI: NAIM BINAK PEKA
 NAFIE MIFTAR PEKA

x= 533870.12
 y= 4672954.27

KRGJSH

x= 533960.12
 y= 4672954.27

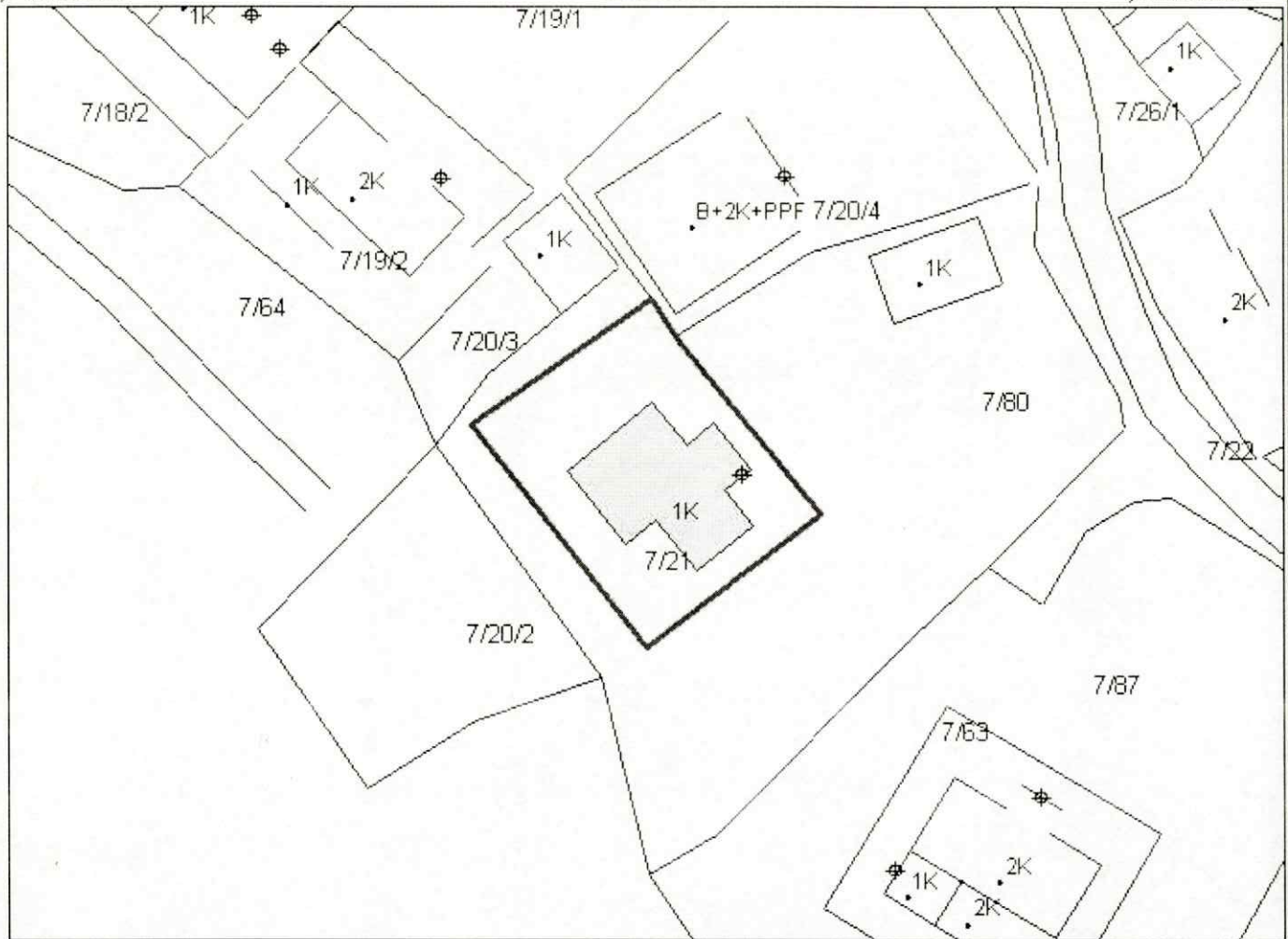

x= 533870.12
 y= 4672888.43

x= 533960.12
 y= 4672888.43

KUFITARË T:

VERI Nr.Pas 7/87
 JUG Nr.Pas 7/87
 LINDJE Nr.Pas 7/87
 PERENDIM Nr.Pas 7/87

Legjenda

⊕ hyrja
 □ ndertese
 — KUFIPARCELE

SEKTORI I HARTOGRAFISË DHE REGJISTRIMIT:

SPECIALIST BLEDAR MUSTAJ *[Signature]*
 PËRGJEGJËS BLEDAR MUSTAJ *[Signature]*

SEKTORI I PROCEDURAVE TE KALIMIT TË PRONËSISË:

SPECIALIST ELTION NUHIALLARI *[Signature]*
 PËRGJEGJËS SVILENA *[Signature]*

DREJTOR / PËRFAQËSUES I SUBJEKTI: VLADIMIR emër

SPAHIU mbiemër



GENPLAN

DREJTORIA E ASHK-se: KUKËS
QARKU: KUKËS
BASHKIA: KUKES
ZONA KADASTRALE: 2315
ADRESA E PASURISË: KUKES
INDEKSI I HARTËS: KU-F-4
SHKALLA: 1:500
DATA: 14.01.2022

NUMRI UNIK (INDEKS): 08_9026114
NR. I APLIKIMIT: 2880
NR. PASURISË: 13/4
SIPËRFAQE E PARCELËS NDËRTIMORE = 300
PR. SHTET = PR. E TË TRETËVE = PR. TË VET =
SIPËRFAQE E BAZËS SË NDËRTIMIT = 57,83
POSEDUESI: SALI emër BASRI atesia CENGU mbiemër

x= 534248.22
y= 4660873.01

KRGJSH

x= 534338.22
y= 4660873.01

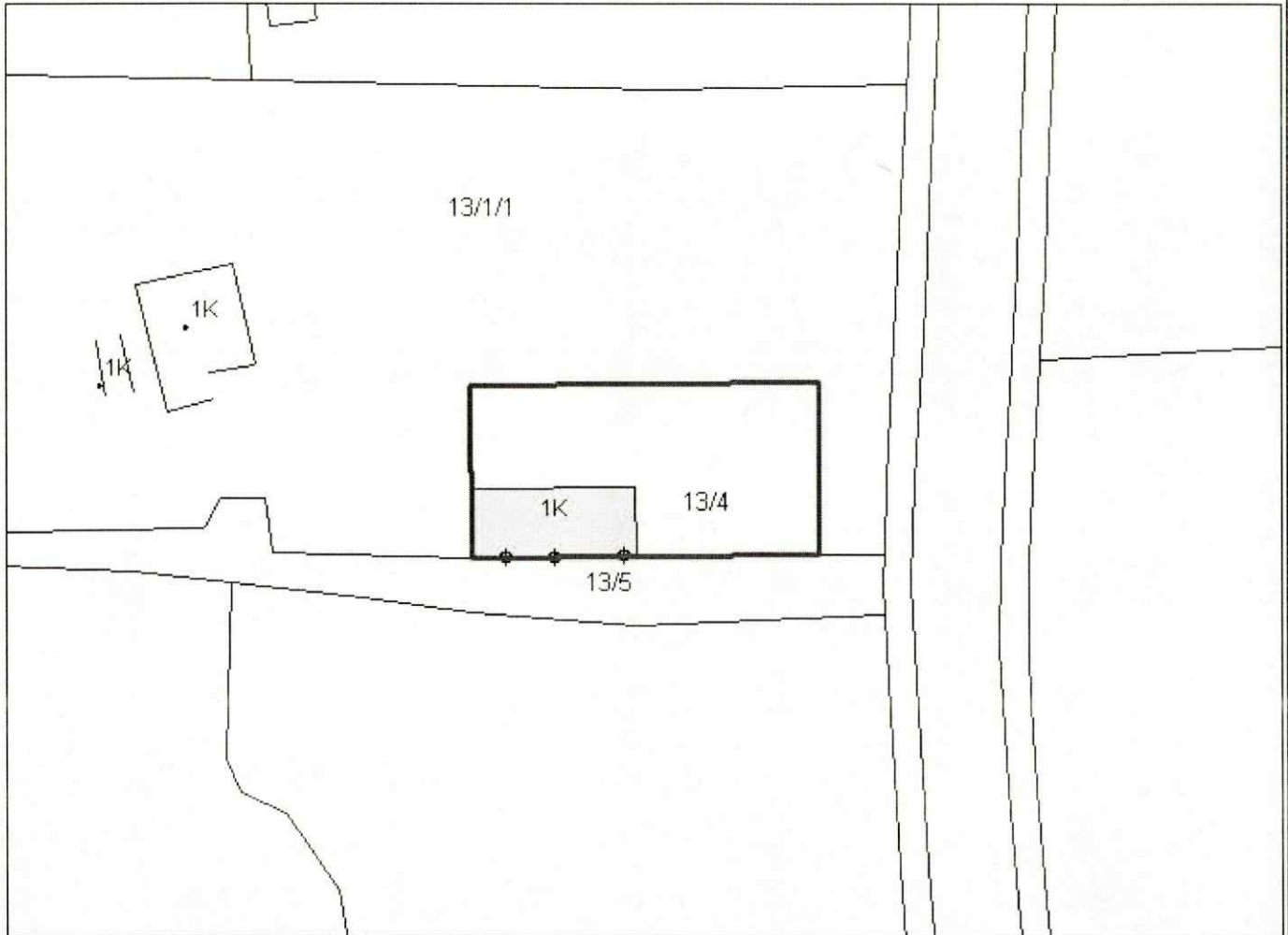

x= 534248.22
y= 4660807.18

x= 534338.22
y= 4660807.18

KUFITARËT:

VERI Nr.Pas 13/1/1
JUG Nr.Pas 13/5
LINDJE Nr.Pas 13/1/1
PERENDIM Nr.Pas 13/1/1

Legjenda

⊕ hyrja
 □ ndertese
 — KUFIPARCELE

SEKTORI I HARTOGRAFISË DHE REGJISTRIMIT:

SPECIALIST BLEDAR MUSTAJ *[Signature]*
PËRGJEGJËS BLEDAR MUSTAJ *[Signature]*

SEKTORI I PROCEDURAVE TE KALIMIT TË PRONËSISË:

SPECIALIST ELTION NUHIALARI *[Signature]*
PËRGJEGJËS SVILENA TAHIRAJ *[Signature]*

DREJTOR / PËRFAQËSUES I SUBJEKTI: VLADIMIR emër

SPAHIU mbiemër



GENPLAN

DREJTORIA E ASHK-se: KUKËS
 QARKU: KUKËS
 BASHKIA: KUKES
 ZONA KADASTRALE: 3892
 ADRESA E PASURISË: ZAPOD
 INDEKSI I HARTËS: K-34-66-(210-D)
 SHKALLA: 1:500
 DATA: 14.01.2022

NUMRI UNIK (INDEKS): 08_9026759
 NR. I APLIKIMIT: 3330
 NR. PASURISË: 484/1
 SIPËRFAQE E PARCELËS NDËRTIMORE = 300
 PR. SHTET = PR. E TË TRETËVE = PR. TË VET =
 SIPËRFAQE E BAZËS SË NDËRTIMIT = 59,16
 POSEDUESI: MUSTAFA GAFURR FERRI
 BAHRIJE BERZAT FERRI

x= 545768.94
 y= 4657492.38

KRGJSH

x= 545858.94
 y= 4657492.38

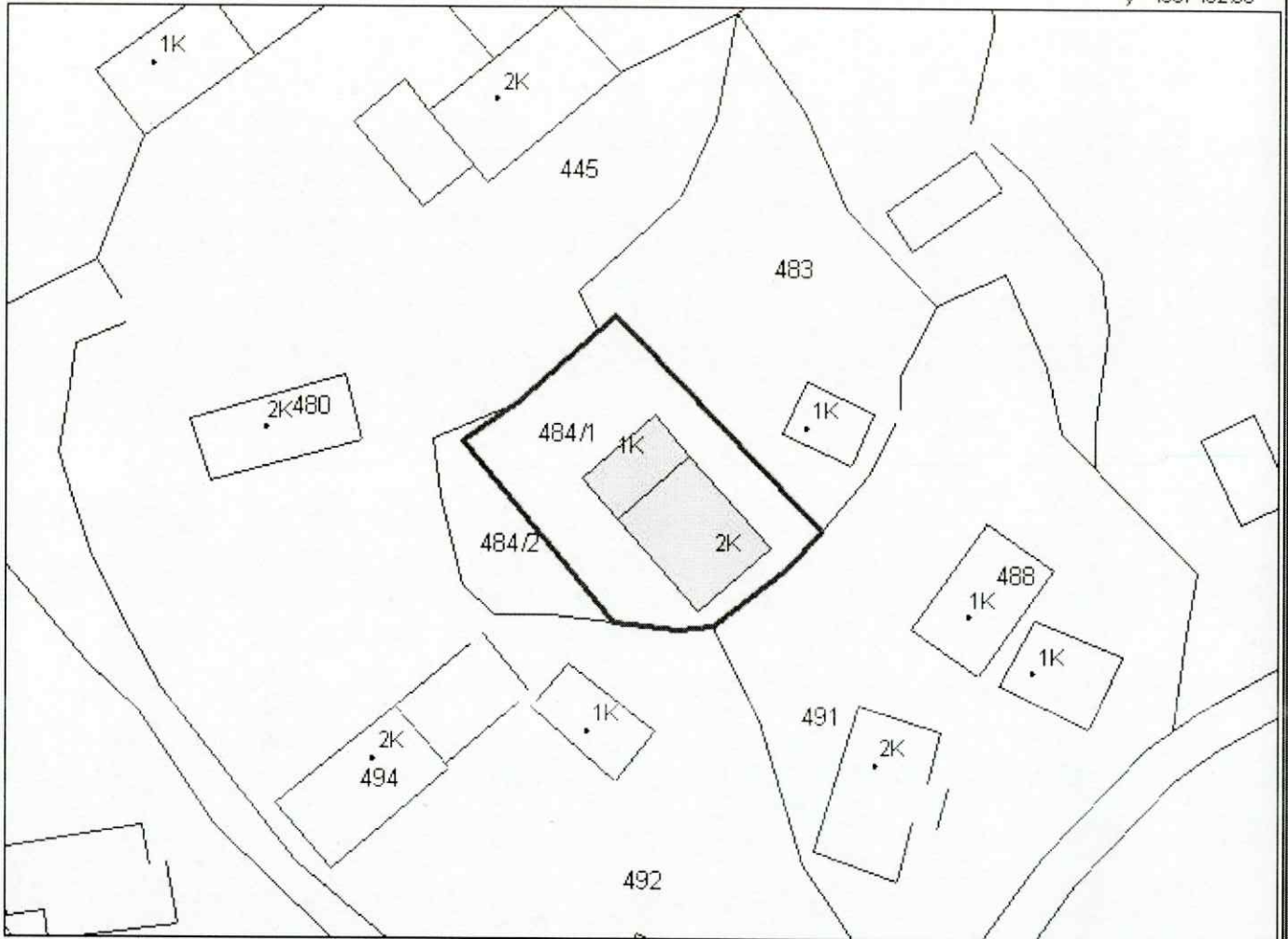

x= 545768.94
 y= 4657426.54

x= 545858.94
 y= 4657426.54

KUFITARËT:

VERI Nr.Pas 445;484/2
 JUG Nr.Pas 491;492
 LINDJE Nr.Pas 483
 PERENDIM Nr.Pas 484/2

Legjenda

- ⊕ hyrja
- ▭ ndertese
- KUFIPARCELE

SEKTORI I HARTOGRAFISË DHE REGJISTRIMIT:

SPECIALIST BLEDAR MUSTAJ *Bledar*
 PËRGJEGJËS BLEDAR MUSTAJ *Bledar*

SEKTORI I PROCEDURAVE TE KALIMIT TË PRONËSISË

SPECIALIST ELTON NUHIALARI
 PËRGJEGJËS SVILENA TAHIRAJ *Elton*

DREJTOR / PËRFAQËSUES I SUBJEKTIT: VLADIMIR
 emër

SPAHIU
 mbiemër



GENPLAN

DREJTORIA E ASHK-se: KUKËS
 QARKU: KUKËS
 BASHKIA: TROPOJE
 ZONA KADASTRALE: 1347
 ADRESA E PASURISË: BAJRAM CURRI
 INDEKSI I HARTËS: BC-E-2
 SHKALLA: 1:500
 DATA: 14.01.2022

NUMRI UNIK (INDEKS): 08_9012398
 NR. I APLIKIMIT: 294
 NR. PASURISË: 582/4
 SIPËRFAQE E PARCELËS NDËRTIMORE = 300
 PR. SHTET = PR. E TË TRETËVE = PR. TË VET =
 SIPËRFAQE E BAZËS SË NDËRTIMIT = 65,62
 POSEDUESI: NJAZI QAZIM GJONGECAJ
 emër atesia mbiemër

x= 506108.17
 y= 4691095.15

KRGJSH

x= 506198.17
 y= 4691095.15

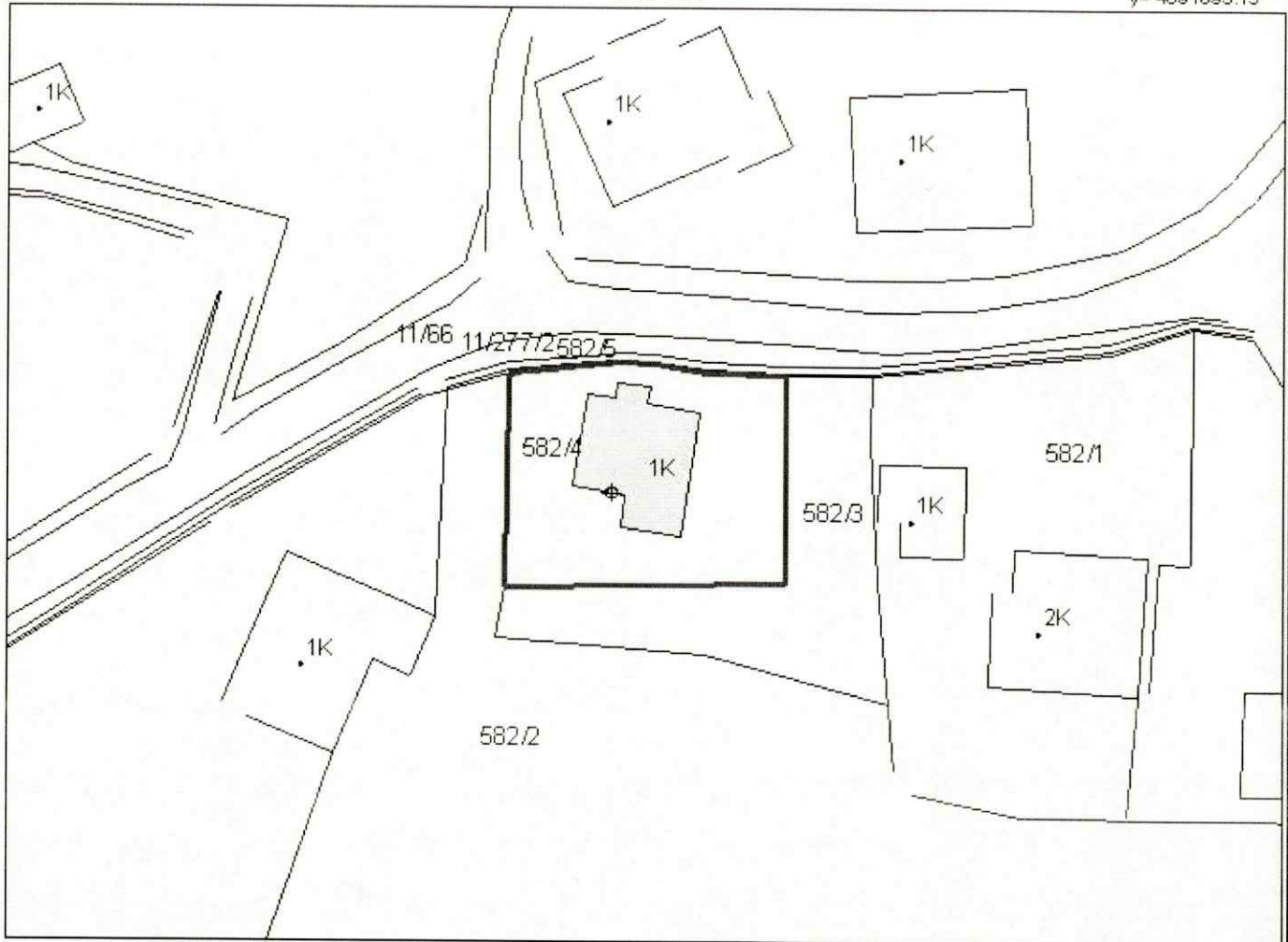

x= 506108.17
 y= 4691029.32

x= 506198.17
 y= 4691029.32

KUFITARËT:

VERI Nr.Pas 582/5
 JUG Nr.Pas 582/3
 LINDJE Nr.Pas 582/3
 PERENDIM Nr.Pas 582/3

Legjenda

⊕ hyrja
 ■ ndertese
 — KUFIPARCELE

SEKTORI I HARTOGRAFISË DHE REGJISTRIMIT:

SPECIALIST BLEDAR MUSTAJ
 PËRGJEGJËS BLEDAR MUSTAJ

SEKTORI I PROCEDURAVE TE KALIMIT TË PRONËSISË:

SPECIALIST ELTON MUSTAJ
 PËRGJEGJËS SVILENA TAHIRAJ

DREJTOR / PËRFAQËSUES I SUBJEKTIT: VLADIMIR
 emër

SPAHIU
 mbiemër

