



REPUBLIKA E SHQIPËRISË
AGJENCIA SHTETËRORE E KADASTRËS
DREJTORIA VENDORE POGRADEC

Nr. 387 Prot.

Pogradec, më 15 . 2 . 2022

Lënda: Kërkesë për afishim.

DREJTORISË SË PËRGJITHSHME TË ASHK-së
Z. ARTAN LAME
DREJTOR I PËRGJITHSHËM

Në Drejtorinë e ASHK-së Pogradec në zbatim të Vendimit Nr. 827, datë 30.09.2020 „Për përcaktimin e rregullave të hollësishme për miratimin e dokumentit të pronësisë së objekteve pa titull pronësie dhe të oborreve në përdorim“, Ligjin Nr.20/2020 ”Për përfundimin Proçeseve Kalimtare të Pronësisë në Republikën e Shqipërisë“, është në proçes shqyrtimi dhe vlerësimi të kërkesës sipas tabelës bashkëngjitur.

Publikimin për 30 ditë në faqen web (Drejtoria e Përgjithshme e ASHK-së) të dhënat e kërkesës së subjektit parashtruar në tabelën e mëposhtme dhe evidentimit në terren të objektit, paraqitur në bazë të Planvendosjes Dixhitale që i bashkëngjitet shkresës.

- Në momentin e përfundimit të këtij afati jeni të lutur të na njoftoni zyrtarisht edhe nëse ka patur ose jo ankesa/vërejtje nga subjekte.

EMËR	ATËSI	MBIEMËR	ZONA KADASTRALE	NR/PAS URISË	TË DHËNAT E OBJEKTIN	NJËSIA ADMINI	BASHKIA
ENKELE	DHIMITRAQ	RISTANI	8582	12/250	66.4 ND 129 TRUALL	POGRADEC	POGRADEC
MYSERET	REMZI	AGOLLI	8582	13/64/1	121.8 ND 194 TRUALL	POGRADEC	POGRADEC
GEZIM	FETI	DERVISHI	8582	15/42/1	69+28.2 ND 300 TRUALL	POGRADEC	POGRADEC
NEXHMI	EQEREM	JESKU	1208	2/3/1	64 ND 300 TRUALL	ÇËRRAVË	POGRADEC

Duke ju falenderuar për bashkëpunimin,

DREJTORI
ELA TOÇKA

ME URDHËR DHE ME NËNESHKIM
ZV/DREJTORI
ZHULJEN MANELARI



GENPLAN

DREJTORIA E ASHK-SË: POGRADEC
 QARKU: KORCE
 BASHKIA: POGRADEC
 ZONA KADASTRALE: 1208
 ADRESA E PAsURISË: RR.KALAJA
 INDEKSI I HARTËS: K-34-114-(121-B)
 SHKALLA: 1:500
 DATA: 03-02-2022

VKM Nr.827 DATË 30.09.2020
 NR. I APLIKIMIT: 8340
 NR. PAsURISË: 2/3/1
 SIPËRFAQE E PARCELËS NDËRTIMORE = 300
 PR. SHTET = PO PR. E TË TRETËVE = PR. TË VET =
 SIPËRFAQE E BAZËS SË NDËRTIMIT = 64
 POSEDUESI: NEXHMI EQEREM JESKU
 emër atesia mbiemër

x= 564431.09
y= 4523605.01

KRGJSH

x= 564521.09
y= 4523605.01



x= 564431.09
y= 4523539.18

Legjenda

x= 564521.09
y= 4523539.18

KUFITARËT:

VERI Nr.Pas 2/3
 JUG Nr.Pas 2/2
 LINDJE Nr.Pas 94
 PERENDIM Nr.Pas 2/6/1

HYRJA_NË_OBJEKT

NDERTESA

HARTA

KUPI PARCELE

SEKTORI I HARTOGRAFISË:

SPECIALIST NAUM KËRTHI

PËRGJEGJËS DRINI MANÇELLARI

SEKTORI I ÇËSHTJEVE TË PROMËDISË:

SPECIALIST

PËRGJEGJËS

DREJTOR / PËRFAQËSUES I SUBJEKTIT: ELA
emër

TOÇKA
mbiemër

nënshtetimi



GENPLAN

DREJTORIA E ASHK-SË: POGRADEC
 QARKU: KORCE
 BASHKIA: POGRADEC
 ZONA KADASTRALE: 8582
 ADRESA E PA SURISË: RR.GORICË
 INDEKSI I HARTËS: PG-D-2
 SHKALLA: 1:500
 DATA: 27-01-2022

VKM Nr.827 DATË 30.09.2020

NR. I APLIKIMIT: 767,1447
 NR. PA SURISË: 15/42/1
 SIPËRFAQE E PARCELËS NDËRTIMORE = 300
 PR. SHTET = PO PR. E TË TRETËVE = PR. TË VET =
 SIPËRFAQE E BAZËS SË NDËRTIMIT = 69+28.2
 POSEDUESI: GËZIM FETI DERVISHI
 emër atesia mbiemër

x= 554765.87
y= 4529816.84

KRGJ SH

x= 554855.87
y= 4529816.84

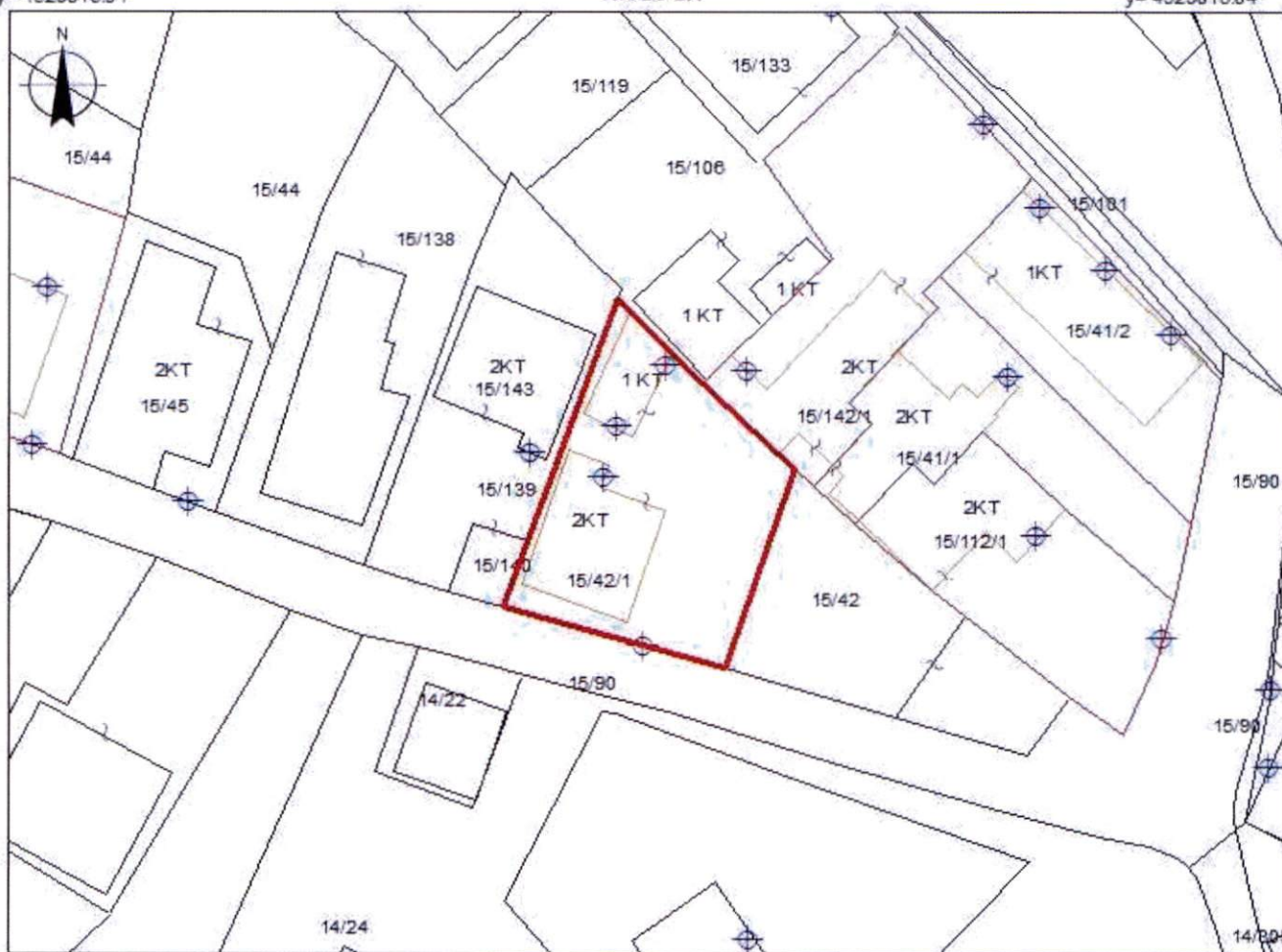

x= 554765.87
y= 4529751.01

Legjenda

x= 554855.87
y= 4529751.01

KUFITARËT:

VERI Nr.Pas 15/106.141
 JUG Nr.Pas 15/92
 LINDJE Nr.Pas 15/42
 PERENDIM Nr.Pas 15/139.140

- HYRJA_NË_OBJEKT
- NDERTESA
- HARTA
- KUFI PARCELE

SEKTORII HARTOGRAFISË:

SPECIALIST NAUM KËRTHI
 PËRGJEGJËS DRINI MANÇELLARI

SEKTORII ÇËSHTJEVE TË PRONËSISË:

SPECIALIST
 PËRGJEGJËS

DREJTOR / PËRFAQËSUES I SUBJEKTIT: ELA
 emër

TOÇKA
 mbiemër



GENPLAN

DREJTORIA E ASHK-SË : POGRADEC

QARKU: KORÇË

BASHKIA: POGRADEC

ZONA KADASTRALE: 8582

ADRESA E PAsURISË: LAGJA NR. 5, PERROI CAPRAZIT

INDEKSI I HARTËS: PG; E-3

SHKALLA: 1:500

DATA: 18/01/2022

NUMRI UNIK (INDEKS):

Formular_VKM 442

NR. I APLIKIMIT:

443

NR. PA SURISË:

13/64/1

SIPËRFAQE E PARCELËS NDËRTIMORE = 194

PA SHTET = PO PR. E TË TRETËVE = PR. TË VET =

SIPËRFAQE E BAZËS SË NDËRTIMIT = 121,8

POSEDUESI:

MYSERET REMZI

AGOLLI

emër

atesia

mbiemër

x= 555067.47
y= 4529489.15

KRGJ SH

x= 555157.47
y= 4529489.15



x= 555067.47
y= 4529423.31

Legjenda

x= 555157.47
y= 4529423.31

KUFITARËT:

VERI Nr.Pas 13/104
JUG Nr.Pas 13/70, 13/64
LINDJE Nr.Pas 13/326
PERENDIM Nr.Pas 13/63

- HYRJA_NE_OBJEKT
- NDERTESA
- HARTA
- KUPI PARCELE

SEKTORI I HARTOGRAFISË:

SPECIALIST MAIK ALEM LLARI

PËRGJEGJËS DRINI MANÇELLARI

SEKTORI I ÇË SHTJEME TË PRONËSISË:

SPECIALIST

PËRGJEGJËS

DREJTOR / PËRFAQËSUESI I SUBJEKTIT: ELA
emër

TOÇKA
mbiemër



GENPLAN

DREJTORIA E ASHK-SË: POGRADEÇ
 QARKU: KORÇË
 BASHKIA: POGRADEÇ
 ZONA KADASTRALE: 8582
 ADRESA E PAsURISË: RR. DHIMITER SHKURTI
 INDEKSI I HARTËS: PG-D-2
 SHKALLA: 1:500
 DATA: 14-01-2022

VKM Nr.827 DATË 30.09.2020
 NR. I APLIKIMIT: 310,6140
 NR. PAsURISË: 12/250
 SIPËRFAQE E PARCELËS NDËRTIMORE = 129
 PR. SHTET = PO PR. E TË TRETËVE = PR. TË VET =
 SIPËRFAQE E BAZËS SË NDËRTIMIT = 66.4
 POSEDUESI: ENKELE DHIMITRAQRISTANI
 emër atesia mbiemër

x= 554769.64
y= 4529939.29

KRGJSH

x= 554859.64
y= 4529939.29

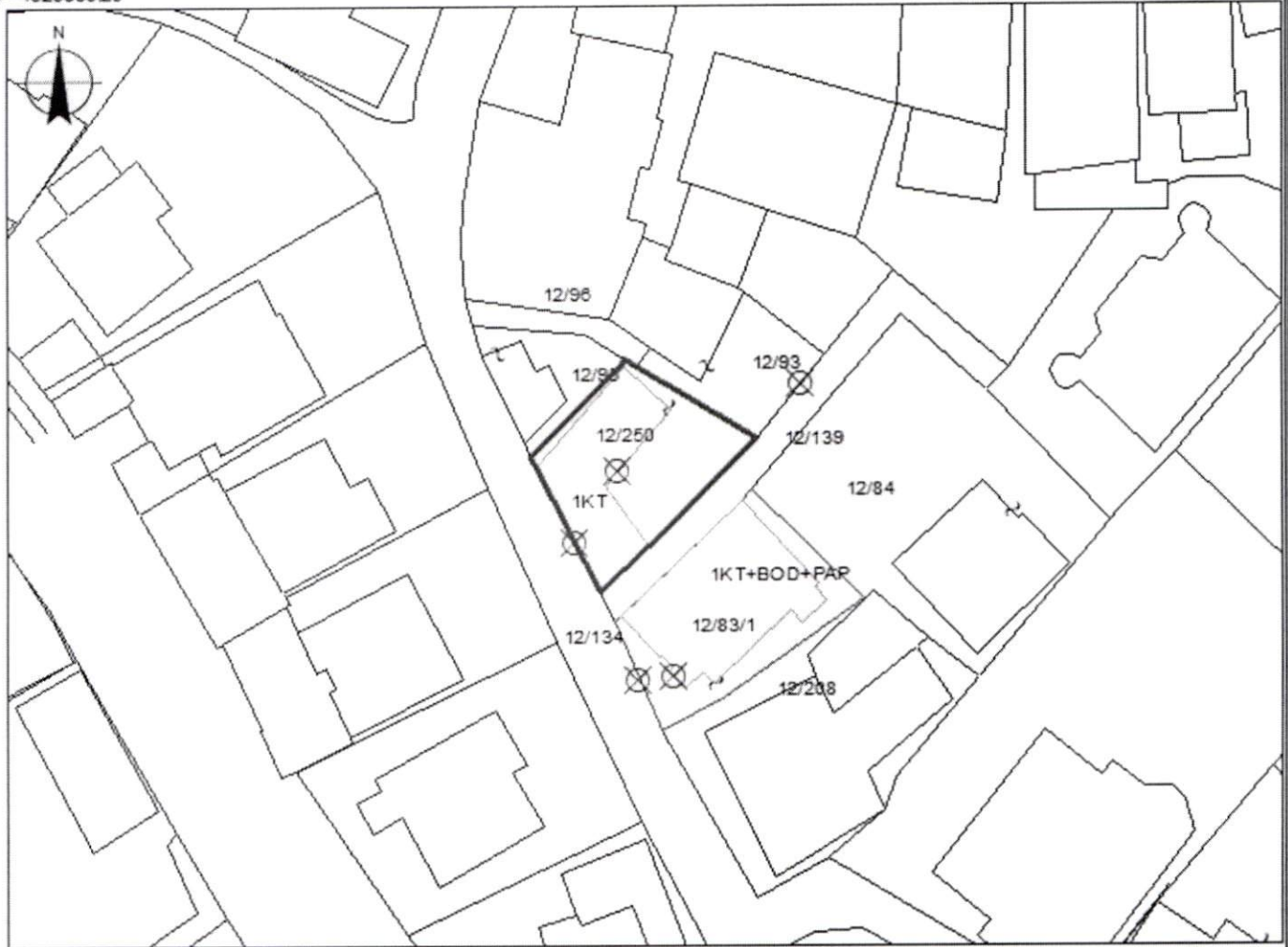

x= 554769.64
y= 4529873.45

x= 554859.64
y= 4529873.45

Legjenda

KUFITARËT:

VERI Nr.Pas 12/93
 JUG Nr.Pas 12/134
 LINDJE Nr.Pas 12/139
 PERENDIM Nr.Pas 12/95

- HYRJA_NË_OBJEKT
- NDERTESA
- HARTA
- KUFIPARCELE

SEKTORI I HARTOGRAFISË:

SPECIALIST NAUM KËRTHI
 PËRGJEGJËS DRINI MANÇELLARI

SEKTORI I ÇË SHTJVE TË PRONËSISË:

SPECIALIST
 PËRGJEGJËS

DREJTOR / PËRFAQËSUES I SUBJEKTIT: ELA
 emër

TOÇKA
 mbiemër

nënshkrimi

