



REPUBLIKA E SHQIPËRISË
AGJENCIA SHTETËRORE E KADASTRËS
DREJTORIA VENDORE VLORË

Nr. 2033 Prot

Vlorë më, 01 03 . 2022

Lënda: Kërkesë për afishim publik.

**DREJTORISË SË PËRGJITHSHME TË ASHK
TIRANË**

Në bazë të nenit 34 të Ligjit Nr. 20, datë 05.03.2020 “Për përfundimin e proçeseve kalimtare të pronësisë në Republikën e Shqipërisë”, ASHK është institucioni i ngarkuar nga ligji për realizimin e procesit të kalimit në pronësi të objekteve pa titull pronësie, të ndërtuara deri në datën 10.08.1991 dhe të truallit funksional të tyre.

Me anë të kësaj shkrese po ju drejtohem institucionit tuaj për të bërë të mundur publikimin për një periudhë 30 (tridhjetë) ditore, sipas kërkesave të përcaktuara në kuadrin ligjor.

Më poshtë po ju rendisim listën me emrat e subjekteve aplikues, me të dhënat përkatëse për shpallje.

Nr.	Emer Mbiemër i aplikuesit	Z. K.	Nr. Pas.	Sip. Tr	Sip. Nd	Nr. Kate
1	Besnik Zeqo Kapaj	8604	29/540	300	69	1 (një)
2	Stefan Spiro Stefanu; Joana Jorgo Stefanu	2863	200/96	700	128	2 (dy)
3	Durim Hamdi Nuredini; Dhurata Resim Nuredini	8602	24/655	70	34	1 (një)
4	Theodhori Jani Beja; Valentina Alqiviadh Beja	1739	65/137	300	81	2 (dy)
5	Sali Hamdi Nuredini; Fatmira Servet Nuredini	8602	24/654	153	47	1 (një)

Bashkëlidhur do të gjeni Genplanin e subjektit



**DREJTOR
REINARD METAJ**

GENPLAN

ASHK : VLORE
 QARKU: VLORE
 BASHKIA: HIMARË
 ZONA KADASTRALE: 2863
 ADRESA E PASURISË: PALASË
 INDEKSI I HARTËS: K - 34 - 136 - (117-C)
 SHKALLA: 1:500
 DATA: 16/02/2022

NUMRI UNIK (INDEKS):
 NR. I APLIKIMIT: 31111
 NR. PASURISË: 200/96
 SIPËRFAQE E PARCELËS NDËRTIMORE = 700
 PR. SHTET = *Po* PR. E TË TRETËVE = *Jo* PR. TË VET = *Jo*
 SIPËRFAQE E BAZËS SË NDËRTIMIT = 128
 POSEDUESI: STEFAN SPIRO STEFANU
 JOANA JORGO STEFANU

x= 467943.18
 y= 4448189.49

KRGJSH

x= 468033.18
 y= 4448189.49



x= 467943.18
 y= 4448123.65

x= 468033.18
 y= 4448123.65

KUFITARËT:

VERI Nr.Pas 200/97
 JUG Nr.Pas 200/99;200/98
 LINDJE Nr.Pas 200/99;200/97
 PERENDIM Nr.Pas 200/97

- KANALI
- OBJEKTI
- SIP. ME Ç.P.
- SHITESE ANESORE
- SHITESE NE LARTESI
- PARCELA
- KUFI PARCELE

SEKTORI I HARTOGRAFISË:

SPECIALIST ARMILDA RRUSHI
 PËRGJEGJËS ENERIK AVDULI

SEKTORI I TRUJEVE PA TITULL:

SPECIALIST LINDITA JAUPAJ
 PËRGJEGJËS BLENDAR PETOSHATI

DREJTOR / PËRFAQËSUES I SUBJEKTI: REINARD
 emër

METAJ
 mbiemër
 nenshkrimi



GENPLAN

ASHK : VLORE
QARKU: VLORE
BA SHKIA: VLORE
ZONA KADASTRALE: 8602
ADRESA E PAsURISË: 10 KORRIKU
INDEKSI I HARTËS: K-34-123-(176-B)
SHKALLA: 1:500
DATA: 24/02/2022

NUMRI UNIK (INDEKS):
NR. I APLIKIMIT: 781
NR. PAsURISË: 24/655
SIPËRFAQE E PARCELËS NDËRTIMORE = 70
PR. SHTET = *P* **PR. E TË TRETËVE =** *J* **PR. TË VET =** *J*
SIPËRFAQE E BAZËS SË NDËRTIMIT = 34
POSEDUESI: DURIM HAMDI NUREDINI
 DHURATA BESIM NUREDINI

x= 456873.61
y= 4479659.56

KRGJ SH

x= 456963.61
y= 4479659.56

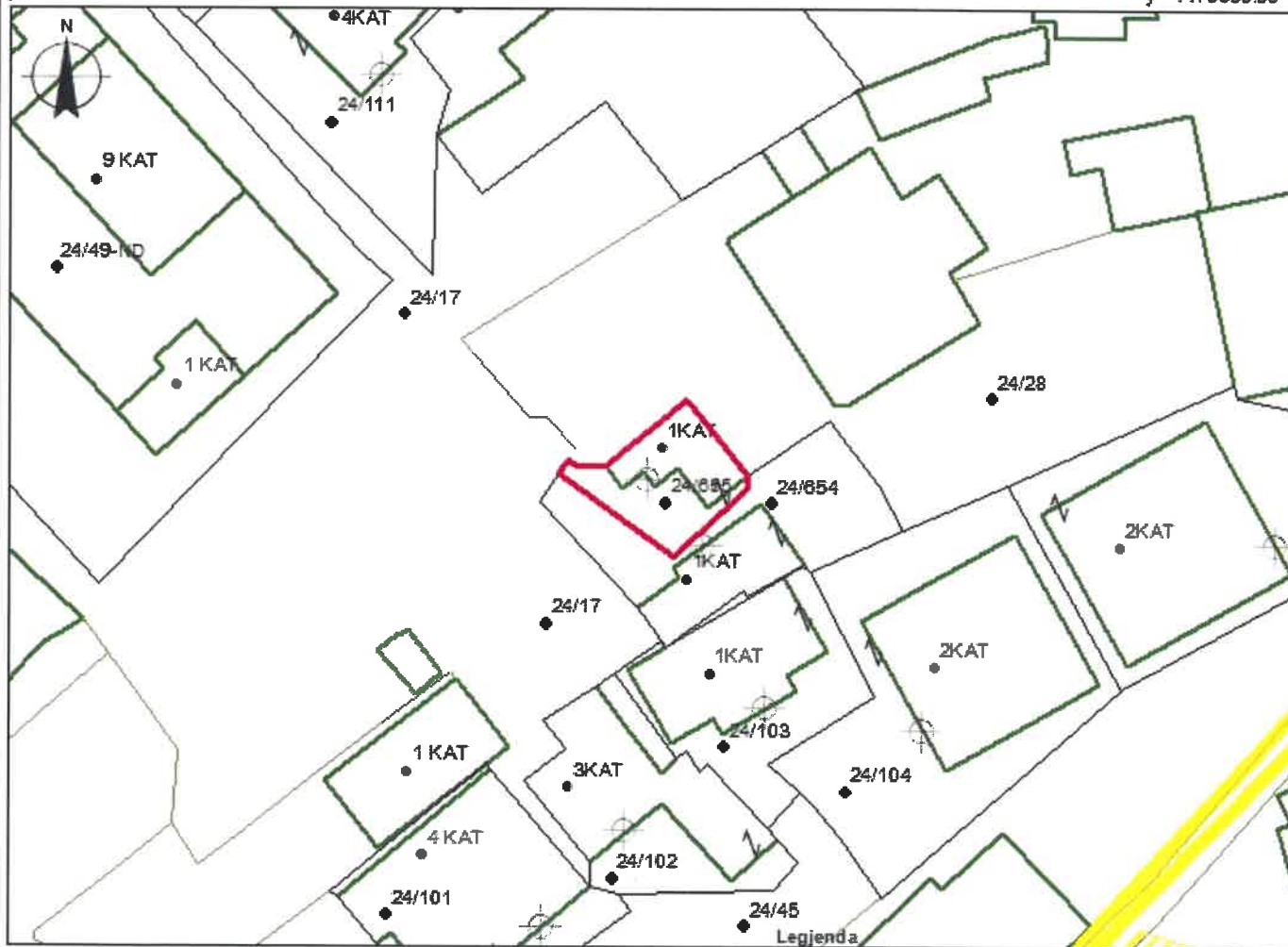

x= 456873.61
y= 4479593.72

HYRJANË OBJEKT

x= 456963.61
y= 4479593.72

KUFITARËT:

VERI Nr.Pas 24/28
JUG Nr.Pas 24/654
LINDJE Nr.Pas 24/28
PERENDIM Nr.Pas 24/654

- KANALI
- OBJEKTI
- SIP. ME Ç.P.
- PARCELA
- KUFI PARCELE

SEKTORI I HARTOGRAFISË:

SPECIALIST ERA ELMAZI
PËRGJEGJËS ENERIK AVDULI

SEKTORI I TROJEVE PA TITULL

SPECIALIST LINDITA JAUPAJ
PËRGJEGJËS BLEDAR PETOSHATI

DREJTOR / PËRFAQËSUES I SUBJEKTIT: REINARD
 emër

METAJ
 mbiemër nënshkrimi

GENPLAN

ASHK : VLORE
QARKU: VLORE
BA SHKIA: VLORE
ZONA KADASTRALE: 8602
ADRESA E PASURISË: 10 KORRIKU
INDEKSI I HARTËS: K-34-123-(176-B)
SHKALLA: 1:500
DATA: 24/02/2022

NUMRI UNIK (INDEKS):
NR. I APLIKIMIT: 783
NR. PASURISË: 24/654
SIPËRFAQE E PARCELËS NDËRTIMORE = 153
PR. SHITET = 10 PR. E TË TRETËVE = 20 PR. TË VET = 20
SIPËRFAQE E BAZËS SË NDËRTIMIT = 47
POSEDUESI: SALI HAMDANI NUREDINI
 FATMIRA SERVET NUREDINI

x= 456878.34
y= 4479555.88

KRGJ SH

x= 456988.34
y= 4479555.88

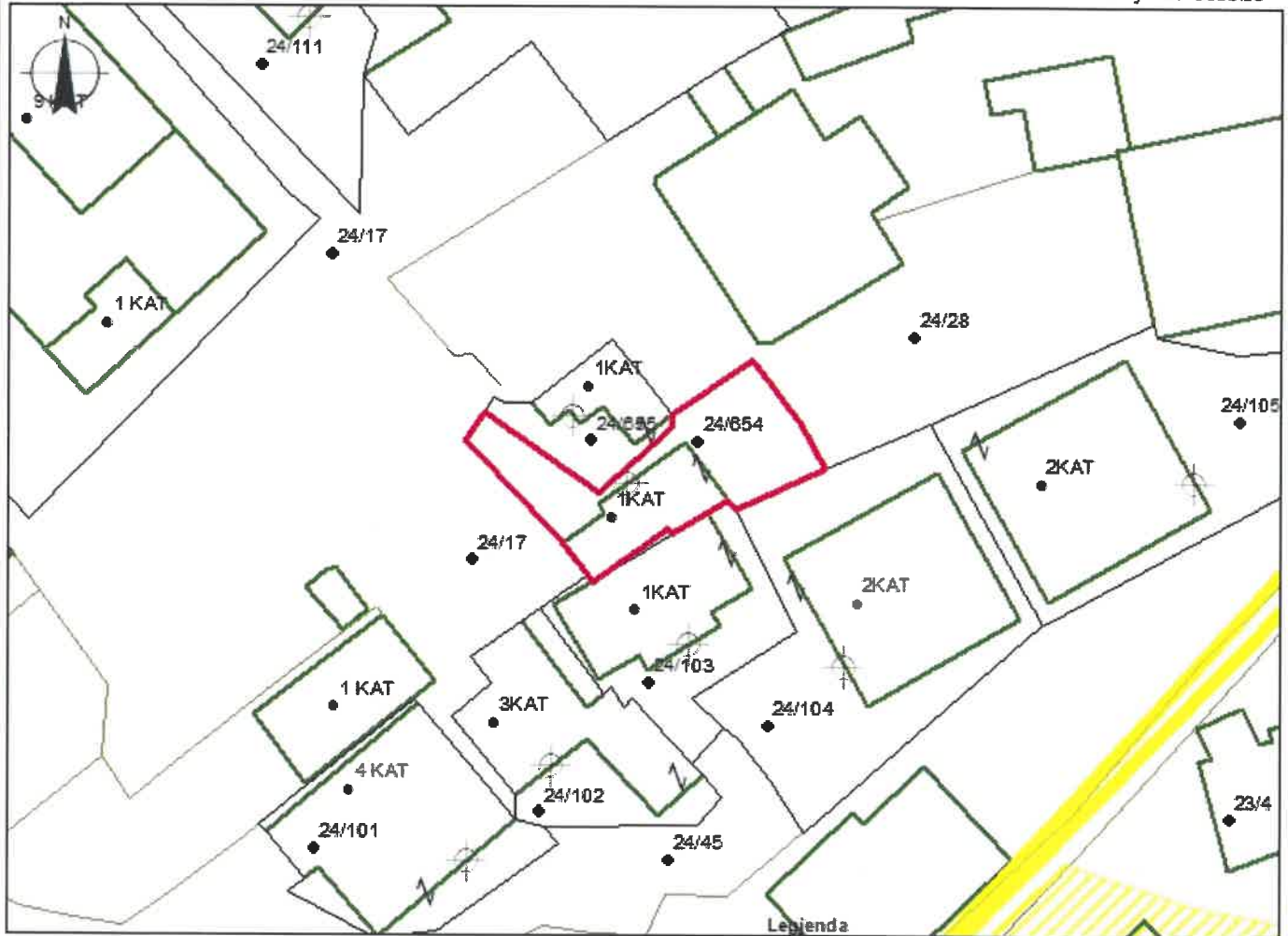

x= 456878.34
y= 4479589.82

HYRJA NË OBJEKT

x= 456988.34
y= 4479589.82

KUFITARËT:

VERI Nr.Pas 24/655;24/28
JUG Nr.Pas 24/103
LINDJE Nr.Pas 24/28
PERENDIM Nr.Pas 24/17

- KANALI
- OBJEKTI
- SIPËRME Ç.F.
- PARCELA
- KUFI PARCELE

SEKTORI I HARTOGRAFISË:

SPECIALIST ERA ELMAZI
PËRGJEGJËS ENERIK AVDULI

SEKTORI I TROJEVE PA TITULL

SPECIALIST LINDITA JAUPAJ
PËRGJEGJËS BLENDAR PETOSHATI

DREJTOR / PËRFAQËSUESI I SUBJEKTIT: REINARD
 emër

METAJ mbiemër
 nënshkrimi

GENPLAN

ASHK : VLORE
 QARKU: VLORE
 BA SHKIA: VLORE
 ZONA KADASTRALE: 8604
 ADRESA E PAsURISË: 1 MAJI
 INDEKSI I HARTËS: VL-M-9
 SHKALLA: 1:500
 DATA: 10/11/2021

NUMRI UNIK (INDEKS):
 NR. I APLIKIMIT: 31696
 NR. PA SURISË: 29/540
 SIPËRFAQE E PARCELËS NDËRTIMORE = 300
 PR. SHTET = 20 PR. E TË TRETËVE = 10 PR. TË VET = 20
 SIPËRFAQE E BAZËS SË NDËRTIMIT = 69
 POSEDUE SI: BESNIK ZEJO KAPAJ
 emër atesia mbiemër

x= 455448.6
 y= 4480416.2

KRGJSH

x= 455538.6
 y= 4480416.2

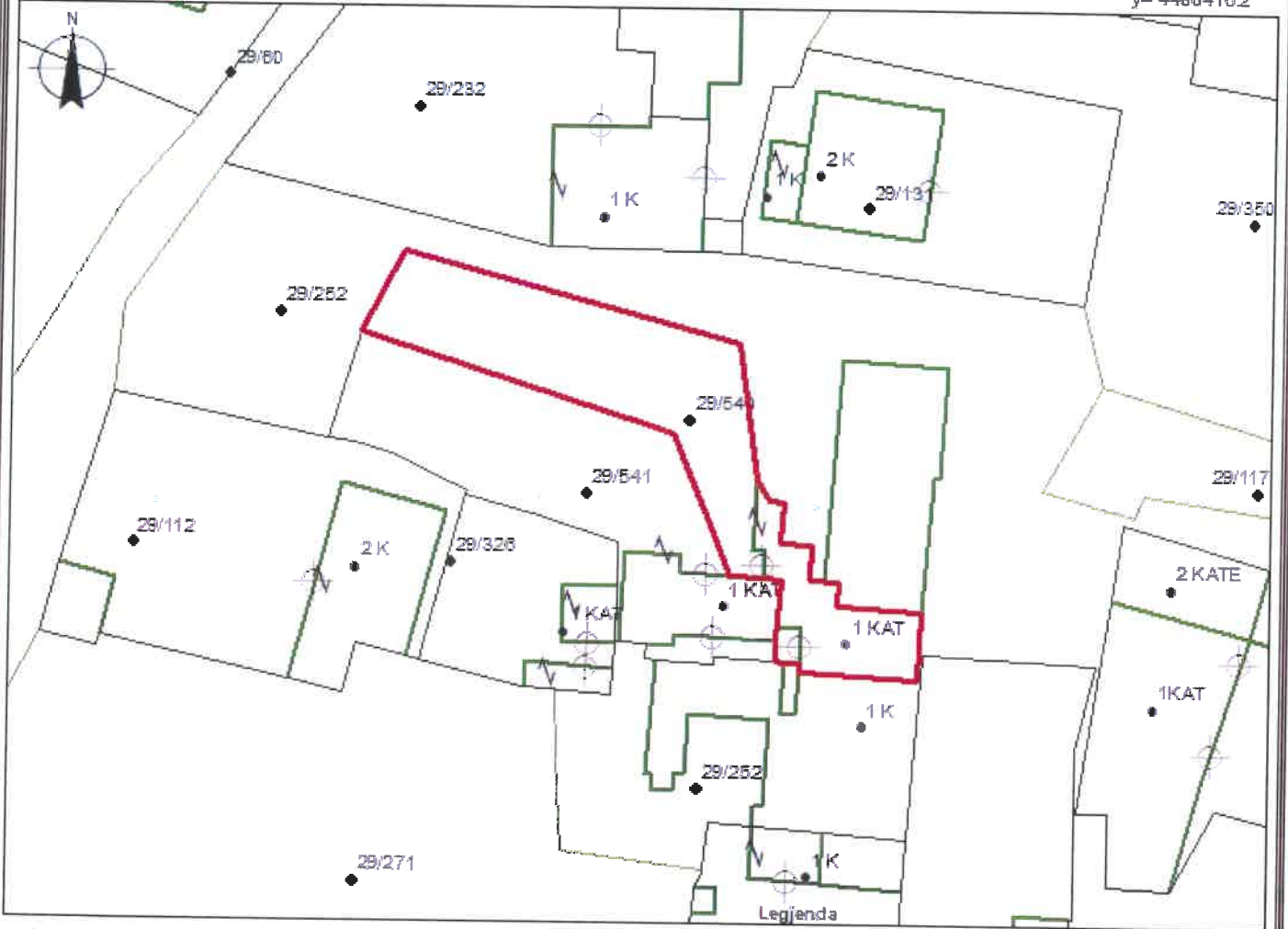

x= 455448.6
 y= 4480350.36

x= 455538.6
 y= 4480350.36

KUFITARËT:

VERI Nr.Pas 29/252
 JUG Nr.Pas 29/252
 LINDJE Nr.Pas 29/252
 PERENDIM Nr.Pas 29/252

SEKTORI I HARTOGRAFISË:

SPECIALIST ERA ELMAZI
 PËRGJEGJËS ENERIK AVDULI

SEKTORI I TROJEVE PA TITULL

SPECIALIST TEUTA MEÇO
 PËRGJEGJËS BLEDAR PETOSHATI

DREJTOR / PËRFAQËSUES I SUBJEKTIT: REINARD
 emër

METAL
 mbiemër nënshkrimi

GENPLAN

ASHK : VLORE
QARKU: VLORE
BASHKIA: HIMARE
ZONA KADASTRALE: 1739
ADRESA E PAsURISE: GJILEKE
INDEKSI I HARTES: K-34-136-(133-A)
SHKALLA: 1:500
DATA: 04/02/2022

NUMRI UNIK (INDEKS):
NR. I APLIKIMIT: 7617
NR. PAsURISE: 65/137
SIPERFAQE E PARCELES NDERTIMORE = 300
PR. SHTET = 90 PR. E TE TRETJEVE = 10 PR. TE VET = 10
SIPERFAQE E BAZES SE NDERTIMIT = 81
POSEDUESI: THODHORI JANI BEJA
emër atesia mbiemër
VALENTINA ALQIVIADH BEJA
emër mbiemër

x= 468512.17
y= 4446950.87

KRGJ SH

x= 468602.17
y= 4446950.87



x= 468512.17
y= 4446885.03

Legjenda

x= 468602.17
y= 4446885.03

KUFITARËT:

VERI Nr.Pas 65/140
JUG Nr.Pas 65/138
LINDJE Nr.Pas 65/140
PERENDIM Nr.Pas 65/139

HYRJANË OBJEKT

KANALI

OBJEKTI

PARCELA

KUFI PARCELE

SEKTORI I HARTOGRAFISË:

SPECIALIST ANISA NAQO
PËRGJEGJËS ENERIK AVDULI

SEKTORI I TROJEVE PA TITULL:

SPECIALIST LINDITA JAUPAJ
PËRGJEGJËS BLEÐAR PETOSHATI

DREJTOR / PËRFAQËSUESI I SUBJEKTIT: REINARD
emër

METAJ
mbiemër

nënshkrimi

