



REPUBLIKA E SHQIPËRISË
AGJENCIA SHTETËRORE E KADASTRËS
DREJTORIA VENDORE VLORË

Nr. 21/21 Prot

Vlorë më, 04.03. 2022

Lënda: Kërkesë për afishim publik.

**DREJTORISË SË PËRGJITHSHME TË ASHK
TIRANË**

Në bazë të nenit 34 të Ligjit Nr. 20, datë 05.03.2020 “Për përfundimin e proceseve kalimtare të pronësisë në Republikën e Shqipërisë”, ASHK është institucioni i ngarkuar nga ligji për realizimin e procesit të kalimit në pronësi të objekteve pa titull pronësie, të ndërtuara deri në datën 10.08.1991 dhe të truallit funksional të tyre.

Me anë të kësaj shkrese po ju drejtohem institucionit tuaj për të bërë të mundur publikimin për një periudhë 30 (tridhjetë) ditore, sipas kërkesave të përcaktuara në kuadrin ligjor.

Më poshtë po ju rendisim listën me emrat e subjekteve aplikues, me të dhënat përkatëse për shpallje.

Nr.	Emer Mbiemër i aplikuesit	Z. K.	Nr. Pas.	Sip. Tr	Sip. Nd	Nr. Kate
1	Elsa Kristofor Bizhga (Grillo); Mamica Kristofor Dharmo (Grillo); Iilir Kristofor Grillo; Doloresa Nasho Kroj (Beqari); Rilinda Nasho Beqari; Monika Jani Knoll (Çomo); Vasil Milto Grillo;	3844	1/230	100	35	2 (dy)
2	Janaq Lefter Cama; Valentina Maliq Cama	1481	75/139	81	76	2 (dy)
3	Simo Pilo Koço; Arjana Rexhep Koço	3844	1/36	218	63	2+1 (dy + një)

Bashkëlidhur do të gjeni Genplanin e subjektit



**DREJTOR
REINARD METAJ**

GENPLAN

ASHK : VLORE
 QARKU: VLORE
 BASHKIA: HIMARË
 ZONA KADASTRALE: 3844
 ADRESA E PA SURISË: VUNO
 INDEKSI I HARTËS: K-34-136-(151-A)
 SHKALLA: 1:500
 DATA: 07/03/2022

NUMRI UNIK (INDEKS):
 NR. I APLIKIMIT: 2406
 NR. PA SURISË: 1/230
 SIPËRFAQE E PARCELËS NDËRTIMORE = 100
 PR. SHTET = PR. E TË TRETËVE = PR. TË VET =
 SIPËRFAQE E BAZËS SË NDËRTIMIT = 35
 ELSA KRISTOFOR BZHGA (GRILLO); MAMICA KRISTOFOR DHAMO (GRILLO); ILIR KRISTOFOR GRILLO
 DOLORESA NASHO KROI (BEDAR); RILINDA NASHO BEDARI;
 POSEDUE SI: MONIKA JANI KJOLLÇONO; VASIL MILTO GRILLO
 emër atesia mbiemër

x= 473892.62
 y= 4445295.66

KRGJSH

x= 473982.62
 y= 4445295.66

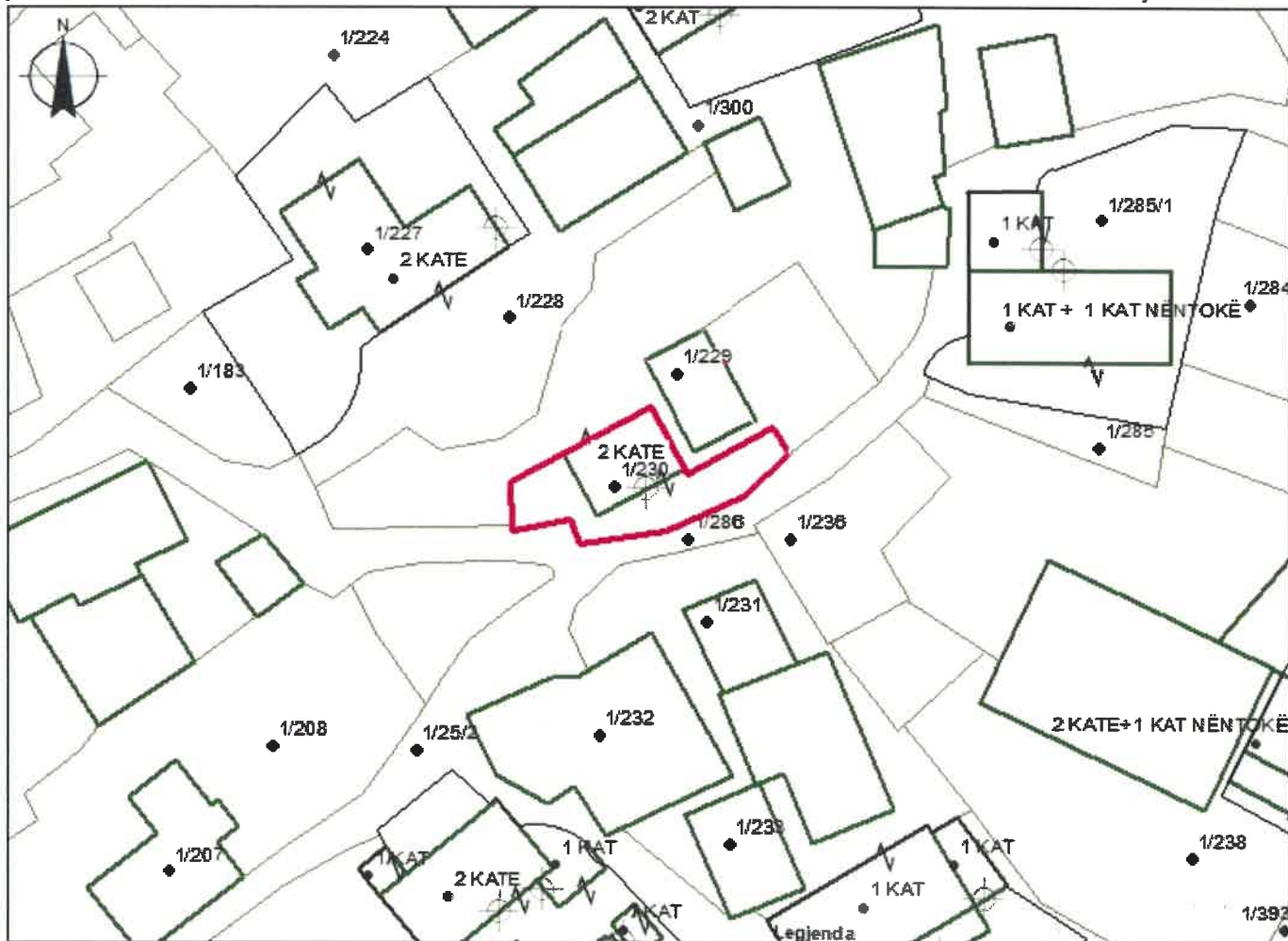

x= 473892.62
 y= 4445229.82

HYRJANË OBJEKT

x= 473982.62
 y= 4445229.82

KUFITARËT:

VERI Nr.Pas 1/228
 JUG Nr.Pas 1/286
 LINDJE Nr.Pas 1/229
 PERENDIM Nr.Pas 1/286

- KANALI
- OBJEKTI
- SIP. ME Ç.P.
- PARCELA
- KUF. PARCELE

SEKTORI I HARTOGRAFISË:

SPECIALIST VALBONA VELIU *Melip*
 PËRGJEGJËS ENERIK AVDULI *[Signature]*

SEKTORI I TROJEVE PA TITULL:

SPECIALIST ONET AJAZI
 PËRGJEGJËS BLENDAR PETOSHATI *[Signature]*

DREJTOR / PËRFAQËSUES I SUBJEKTTIT: REINARD
 emër

METAJ
 mbiemër nënshkrimi

GENPLAN

ASHK : VLORE
 QARKU: VLORE
 BASHKIA: HIMARE
 ZONA KADASTRALE: 3844
 ADRESA E PAsURISE: VUNO
 INDEKSI I HARTËS: K-34-136-(151-A)
 SHKALLA: 1:500
 DATA: 04/03/2022

NUMRI UNIK (INDEKS):
 NR. I APLIKIMIT: 35944
 NR. PAsURISË: 1/36
 SIPËRFAQE E PARCELËS NDËRTIMORE = 218
 PR. SHTET = PR. E TË TRETËVE = PR. TË VET =
 SIPËRFAQE E BAZËS SË NDËRTIMIT = 63
 ARJANA REXHEP KOÇO
 POSEDUESI: SIMO PILO KOÇO
 emër atesia mbiemër

x= 473838.55
 y= 4445337.92

KRGJ SH

x= 473928.55
 y= 4445337.92



Legjenda

x= 473838.55
 y= 4445272.08

HYRJANË OBJEKT

x= 473928.55
 y= 4445272.08

KUFITARËT:

VERI Nr.Pas 1/21
 JUG Nr.Pas 1/21
 LINDJE Nr.Pas 1/21
 PERENDIM Nr.Pas 1/37

- KANALI
- OBJEKTI
- PARCELA
- SIP.ME Ç.P
- KUFI PARCËLE

SEKTORI I HARTOGRAFISË:

SPECIALIST ARMILDA RRUSHI
 PËRGJEGJËS ENERIK AVDULI

SEKTORI I TROJEVE PA TULL :

SPECIALIST ONET AJAZI
 PËRGJEGJËS BLEDAR PËTOSHATI

DREJTOR / PËRFAQËSUESI I SUBJEKTI: REINARD
 emër

METAJ
 mbiemër nënshkrimi



GENPLAN

ASHK : VLORE
QARKU: VLORE
BA SHKIA: VLORE
ZONA KADASTRALE: 1481
ADRESA E PASURISE: DHËRMI
INDEKSI I HARTËS: K - 34 - 136 - (133-D)
SHKALLA: 1:500
DATA: 28/02/2022

NUMRI UNIK (INDEKS):

NR. I APLIKIMIT: 8937
NR. PASURISË: 75/139
SIPËRFAQE E PARCELËS NDËRTIMORE = 81
PR. SHTET = PR. E TË TRETËVE = PR. TË VET =
SIPËRFAQE E BAZËS SË NDËRTIMIT = 76
POSEDUESI: JANAQ LEFTER CAMA
VALENTINAMAJQ CAMA

x= 469344.44
y= 4446719.8

KRGJSH

x= 469434.44
y= 4446719.8

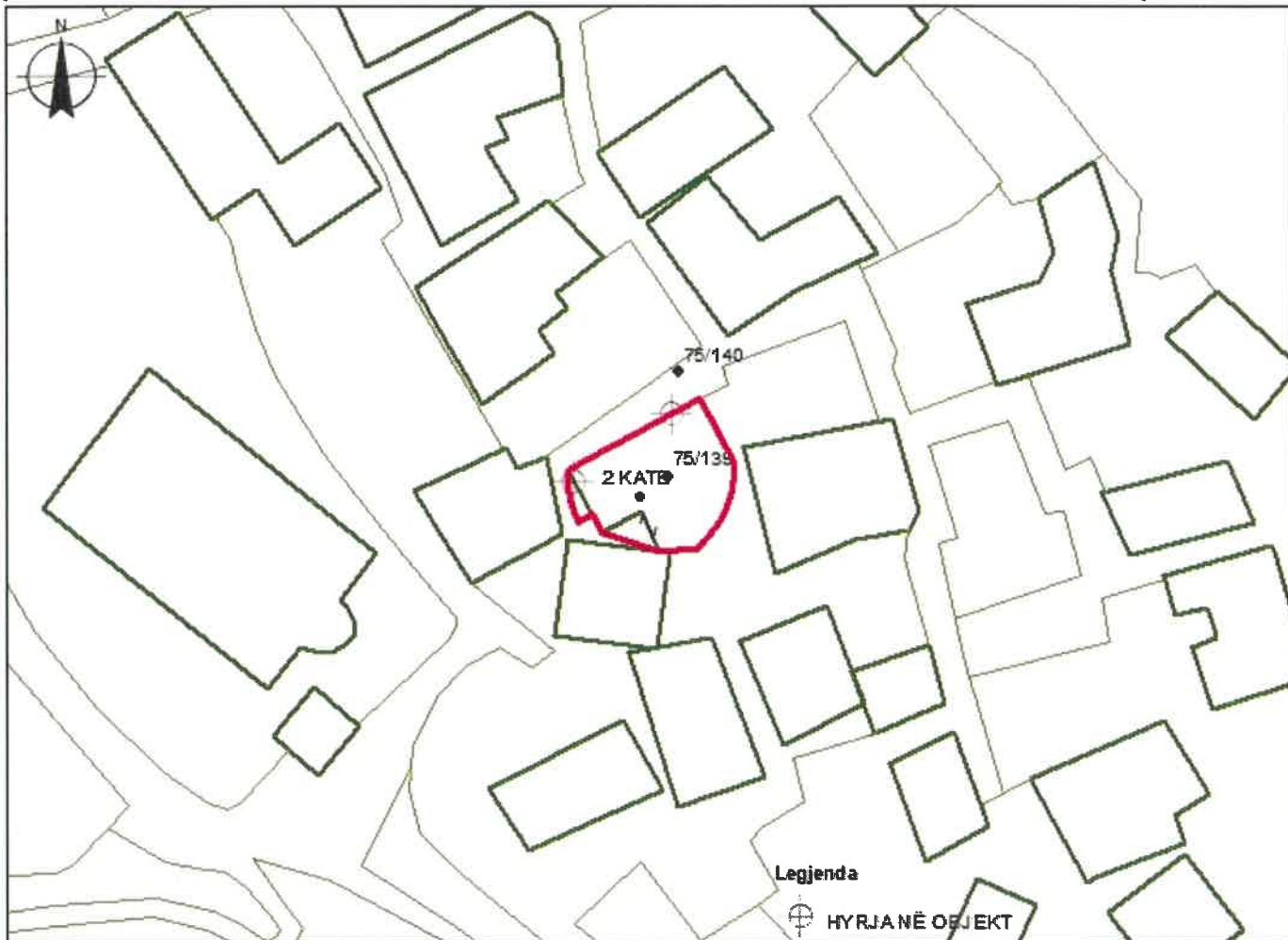

x= 469344.44
y= 4446653.96

KANALI
OBJEKTI
SHTESE NE LARTESI
SHTESE ANESORE
SIP. ME Ç.P.
PARCELA
KUFI PARCELE

x= 469434.44
y= 4446653.96

KUFITARËT:

VERI Nr.Pas 75/140
JUG Nr.Pas 75/140
LINDJE Nr.Pas 75/140
PERENDIM Nr.Pas 75/140

SEKTORI I HARTOGRAFISË:

SPECIALIST ARMILDA RRUSHI
PËRGJEGJËS ENERIK AVDULI

SEKTORI I TROJEVE PA TITULL:

SPECIALIST TEUTA MEÇO
PËRGJEGJËS BLENDAR PETOSKATI

DREJTOR / PËRFAQËSUES I SUBJEKTIT: REINARD
emër

METAJ
mbiëmër nënshkrimi