



REPUBLIKA E SHQIPËRISË  
AGJENCIA SHTETËRORE E KADASTRËS  
DREJTORIA VENDORE TEPELENË

Nr. 405 Prot.

Tepelenë, më 11/04/2022

**Lënda:** Përcjellje dokumentacioni për afishim pasurie

**BASHKISË TEPELENË**

**TEPELENË**

**AGJENCIA SHTETËRORE E KADASTRËS** ✓

**TIRANË**

Mbështetur në Ligjin Nr.111/2018 “Për Kadastrën”, Ligjit Nr. 20/2020, “Për përfundimin e proçeseve kalimtare të pronësisë në Republikën e Shqipërisë”; VKM Nr.827 datë 30.09.2020 “Për përcaktimin e rregullave të hollësishme për miratimin e dokumentit të pronësisë, të objekteve pa titull pronësie, trojeve të tyre funksionale dhe të oborreve në përdorim” pika 22, bashkëngjitur po ju dërgojmë dokumentacionin për afishim publik pranë Institucionit tuaj, mbi afishimin publik të:

1. PASURISË NR. 355/102; ZK 1529, FSHATI DRAGOT; OBJEKT GODINË BANIMI 1 KAT (ME SIPËRFAQE NDËRTIMI 86.8m<sup>2</sup>, DHE TRUALL FUNKSIONAL 300 m<sup>2</sup>) NË PRONËSI TË Z/ZNJ. GRAMOS SYRJA SHEHU.
2. PASURISË NR. 355/103; ZK 1529, FSHATI DRAGOT; OBJEKT GODINË BANIMI 1 KAT (ME SIPËRFAQE NDËRTIMI 86.8m<sup>2</sup>, DHE TRUALL FUNKSIONAL 300 m<sup>2</sup>) NË PRONËSI TË Z/ZNJ. BASHKIM SYRJA SHEHU.
3. PASURISË NR. 267/100; ZK 1565, FSHATI DUKAJ; OBJEKT GODINË BANIMI 1 KAT (ME SIPËRFAQE NDËRTIMI 78m<sup>2</sup>, DHE TRUALL FUNKSIONAL 25.6 m<sup>2</sup>) NË PRONËSI TË Z/ZNJ.AGO MUHAREM KABA.

Kjo shpallje si dhe dokumentacioni përkatës duhet të qëndrojnë të afishuara për një periudhë kohore 30– ditore.

Në përfundim të afatit 30-ditor të afishimit jeni të lutur të na njoftoni zyrtarisht nëse ka patur ose jo ankese apo vërejtje.

Në rast ankese duhet të ndërprisni procedurën e afishimit publik, duke na vënë në dispozicion kopje të dokumentacionit që konfirmon pretendimet përkatëse, të cilat duhet t’i bëhen të ditur zyrtarisht Drejtorit të Drejtorisë Vendore të ASHK Tepelenë.

***Ju faleminderit për mirëkuptimin dhe bashkëpunimin!***

**DREJTOR**

**PËLLUMB MËLORI**





REPUBLIKA E SHQIPËRISË  
AGJENCIA SHTETËRORE E KADASTRËS  
DREJTORIA VENDORE TEPELENË

Nr. 405/prot.

Tepelenë, më 11/04/2022

**NJOFTIM**

**“MBI AFISHIMIN PUBLIK TË PASURIVE.”**

Mbi fillimin e afishimit publik të pasurive sipas pikës 22 të VKM-së Nr.827 datë 30.09.2020:

1. PASURISË NR. 355/102; ZK 1529, FSHATI DRAGOT; OBJEKT GODINË BANIMI 1 KAT (ME SIPËRFAQE NDËRTIMI 86.8m<sup>2</sup>, DHE TRUALL FUNKSIONAL 300 m<sup>2</sup>) NË PRONËSI TË Z/ZNJ. GRAMOS SYRJA SHEHU.
2. PASURISË NR. 355/103; ZK 1529, FSHATI DRAGOT; OBJEKT GODINË BANIMI 1 KAT (ME SIPËRFAQE NDËRTIMI 86.8m<sup>2</sup>, DHE TRUALL FUNKSIONAL 300 m<sup>2</sup>) NË PRONËSI TË Z/ZNJ. BASHKIM SYRJA SHEHU.
3. PASURISË NR. 267/100; ZK 1565, FSHATI DUKAJ; OBJEKT GODINË BANIMI 1 KAT (ME SIPËRFAQE NDËRTIMI 78m<sup>2</sup>, DHE TRUALL FUNKSIONAL 25.6 m<sup>2</sup>) NË PRONËSI TË Z/ZNJ.AGO MUHAREM KABA.

Afishimi do të kryhet për një periudhë 30 ditore, sipas pikës Nr. 22 të VKM-së Nr.827 datë 30.09.2020 “Për përcaktimin e rregullave të hollësishme për miratimin e dokumentit të pronësisë, të objekteve pa titull pronësie, trojeve të tyre funksionale dhe të oborreve në përdorim.” dhe Ligjit Nr. 20/2020, “Për përfundimin e proceseve kalimtare të pronësisë në Republikën e Shqipërisë”.

Bashkëlidhur këtij njoftimi ju vendosim në dispozicion:

1. Kopje të genplanit përgatitur nga Drejtoria Vendore e ASHK Tepelenë.

Pas përfundimit të afatit 30-ditor të afishimit do të dërgohet shkresa për mbylljen e afishimit nga Bashkia Tepelenë, me konfirmimin nëse ka pasur ose jo pretendime në lidhje me këtë pasuri.

Afishimi publik do të kryhet në ambientet e Drejtorisë Vendore të ASHK-Tepelenë dhe të Bashkisë Tepelenë.

Lutemi qytetarëve të verifikojnë pasurinë e paluajtshme që është në afishim.

Të gjitha pretendimet në lidhje me këtë pasuri duhet t’i bëhen të ditur me shkrim Drejtorit të Drejtorisë Vendore të ASHK-Tepelenë.

***Ju faleminderit për mirëkuptimin!***

**DREJTOR  
PËLLUMB MILORI**

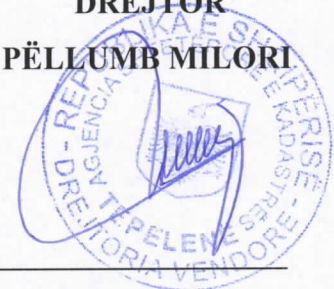



AGJENCIA SHETËRORE E KADASTRËS  
DREJTORIA VENDORE TEPELENË

**LISTA E PASURIVE PËR AFISHIM PUBLIK SIPAS VKM NR.827, datë 30.09.2020**

NR.	OBJEKTI	TRUALLI FUNKSIONAL			VENDODHJA E OBJEKTIT		SUBJEKTI
	SIPËRFAQJA (m <sup>2</sup> )	Nr.Pasurisë	SIPËRFAQJA (m <sup>2</sup> )	ZONA KADASTRALE	QYTET/FSHAT	BASHKIA	EMËR ATËSI MBIEMËR
1.	86.8	355/102	300	1529	DRAGOT	TEPELENË	GRAMOS SYRJA SHEHU
2.	86.8	355/103	300	1529	DRAGOT	TEPELENË	BASHKIM SYRJA SHEHU
3.	78	267/100	25.6	1565	DUKAJ	TEPELENË	AGO MUHARREM KABA



# GENPLAN

<b>DREJTORIA E ALUIZNI-T:</b> TEPELENE <b>QARKU:</b> GJIROKASTER <b>BA SHKIA:</b> TEPELENE <b>ZONA KADASTRALE:</b> 1529 <b>ADRESA E PASURISË:</b> TEPELENE <b>INDEKSI I HARTËS:</b> K-34-137 (35-A) <b>SHKALLA:</b> 1:500 <b>DATA:</b> 25/01/2022	<b>NUMRI UNIK (INDEKS):</b> 06_9026721 <b>NR. I APLIKIMIT:</b> 2319 <b>NR. PASURISË:</b> 355/102 <b>SIPËRFAQE E PARCELËS NDËRTIMORE =</b> 300 <b>PR. SHTET = PO PR. E TË TRETËVE = JO PR. TË VET = JO</b> <b>SIPËRFAQE E BAZËS SË NDËRTIMIT =</b> 86.8 <b>POSEDUESI:</b> GRAMOS SYRJA SHEHU <small>emër atesia mbiemër</small>
--	---

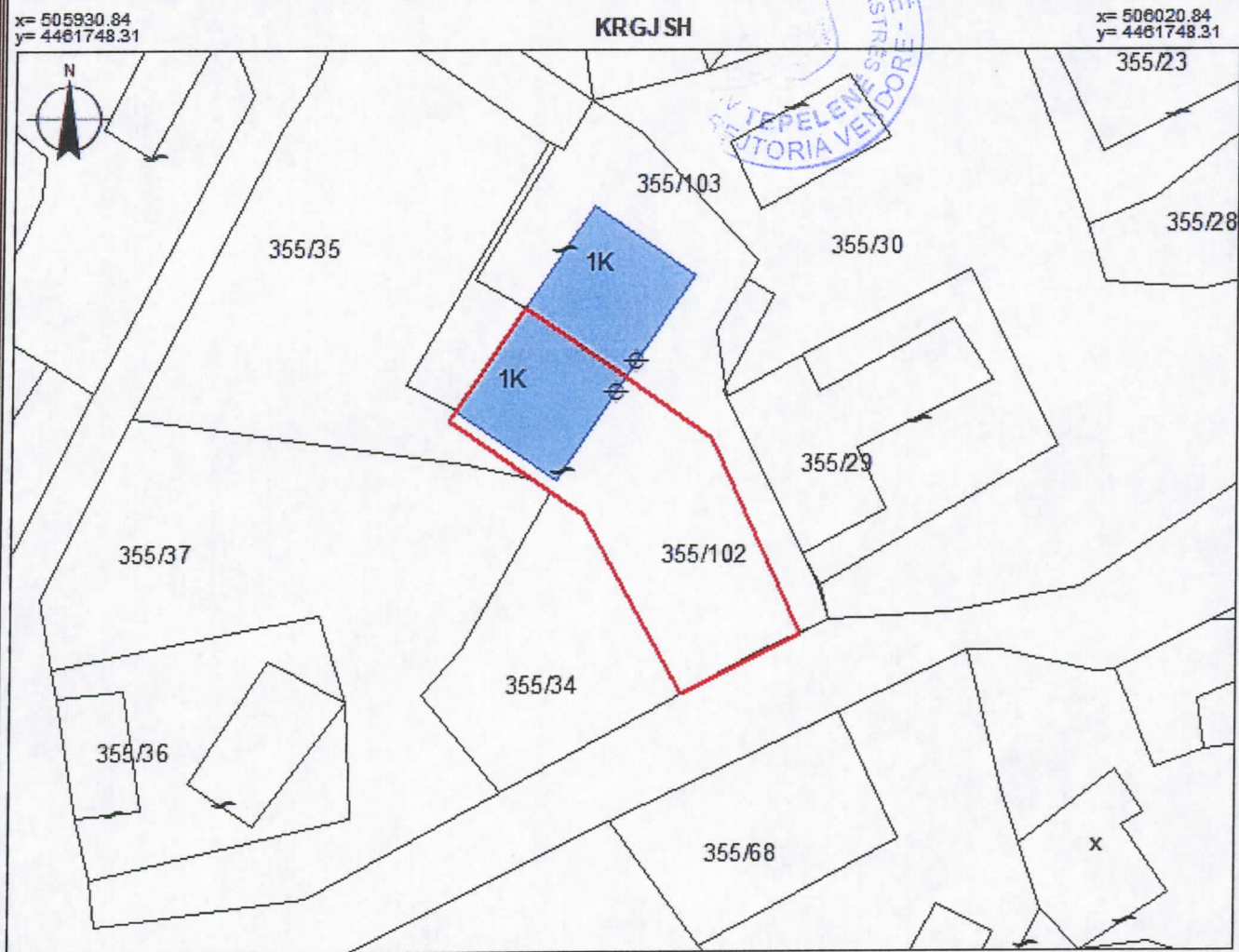

x= 505930.84  
y= 4461682.47
x= 506020.84  
y= 4461682.47

<b>KUFITARËT:</b> VERI Nr.Pas 355/35 JUG Nr.Pas 355/69 LINDJE Nr.Pas 355/103 PERENDIM Nr.Pas 355/34	<b>Legjenda</b> <div style="display: flex; align-items: center; margin-bottom: 5px;"> <div style="width: 20px; height: 10px; background-color: blue; border: 1px solid black; margin-right: 5px;"></div> <span>NDËRTESE</span> </div> <div style="display: flex; align-items: center; margin-bottom: 5px;"> <span style="font-size: 20px; margin-right: 5px;">⊕</span> <span>HYRJE_NE_OBJ</span> </div> <div style="display: flex; align-items: center;"> <span style="border-bottom: 1px solid black; width: 20px; margin-right: 5px;"></span> <span>KUFI PARCELE</span> </div>
<b>SEKTORI I HARTOGRAFISË:</b> SPECIALIST ERENATO ZACE PËRGJEGJËS KLEJDI ABAZI	<b>SEKTORI I ÇËSHTJEVE TË PRONËSISË:</b> SPECIALIST GEZIM SHEHU PËRGJEGJËS DINARD BETA
<b>DREJTOR / PËRFAQËSUES I SUBJEKTTIT:</b> PELLUMB <small>emër</small>	MLORI <small>mbiemër</small> nënshkrimi

# GENPLAN

**DREJTORIA E ALUIZNI-T:** TEPELENE  
**QARKU:** GJIROKASTER  
**BA SHKIA:** TEPELENE  
**ZONA KADASTRALE:** 1529  
**ADRESA E PASURISË:** TEPELENE  
**INDEKSI I HARTËS:** K-34-137 (35-A)  
**SHKALLA:** 1:500  
**DATA:** 25/01/2022

**NUMRI UNIK (INDEKS):** 06\_9025929  
**NR. I APLIKIMIT:** 1926  
**NR. PASURISË:** 355/103  
**SIPËRFAQE E PARCELËS NDËRTIMORE =** 300  
**PR. SHTET = PO PR. E TË TRETËVE = JO PR. TË VET = JO**  
**SIPËRFAQE E BAZËS SË NDËRTIMIT =** 86.8  
**POSEDUE SI:** BASHKIM SYRJA SHEHU  
emër atesia mbiemër

x= 505932.85  
y= 4461758.08

KRGJSH

x= 506022.85  
y= 4461758.08

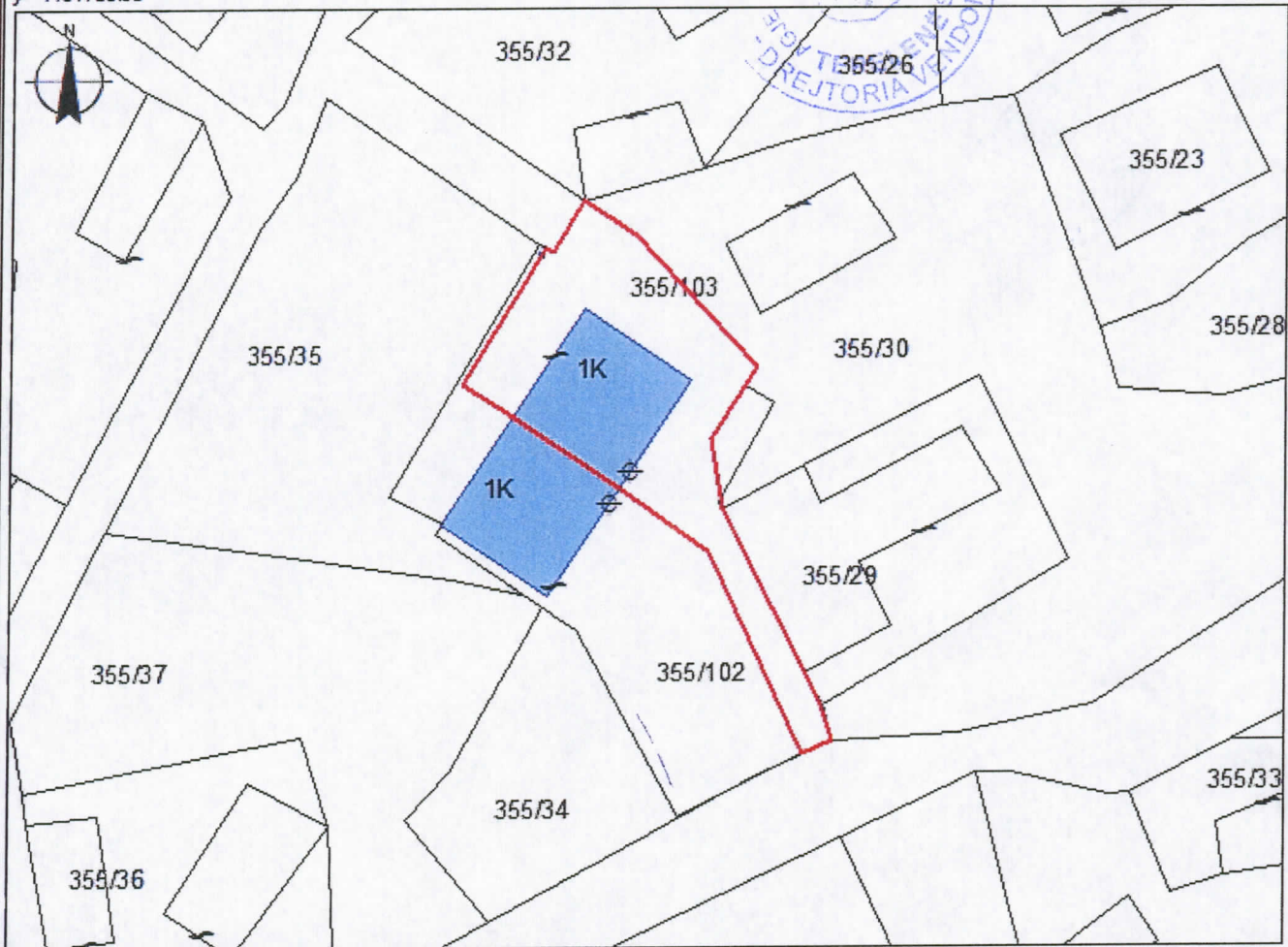

x= 505932.85  
y= 4461692.25

x= 506022.85  
y= 4461692.25

**KUFITARËT:**

**VERI** Nr.Pas 355/34  
**JUG** Nr.Pas 355/69; 355/30  
**LINDJE** Nr.Pas 355/29  
**PERENDIM** Nr.Pas 355/102

**Legjenda**

- NDËRTESE
- HYRJE\_NE\_OBJ
- KUFI PARCELE

**SEKTORI I HARTOGRAFISË:**

**SPECIALIST** ERENATO ZACE  
**PËRGJEGJËS** KLEJDI ABAZI

**SEKTORI I ÇËSHTJEVE TË PRONËSISË:**

**SPECIALIST** SEZIM SHEHU  
**PËRGJEGJËS** DIMARD BETA

**DREJTOR / PËRFAQËSUES I SUBJEKTI:** PELLUMB  
emër

**MILORI**  
mbiemër nënshkrimi



# GENPLAN

DREJTORIA E ALUIZNI-T: TEPELENE  
QARKU: GJIROKASTER  
BASHKIA: TEPELENE  
ZONA KADASTRALE: 1565  
ADRESA E PAsURISË: DUKAJ  
INDEKSI I HARTËS: K-34-136 (15-C)  
SHKALLA: 1:500  
DATA: 25/03/2022

NUMRI UNIK (INDEKS):  
NR. I APLIKIMIT: 396  
NR. PAsURISË: 267/100  
SIPËRFAQE E PARCELËS NDËRTIMORE = 25.6  
PR. SHTET = PO PR. E TË TRETËVE = JO PR. TË VET = JO  
SIPËRFAQE E BAZËS SË NDËRTIMIT = 78  
POSEDUESI: AGO MUHAREM KABA  
emër atesia mbiemër

x= 495515.28  
y= 4464621.48

KRGJSH

x= 495605.28  
y= 4464621.48

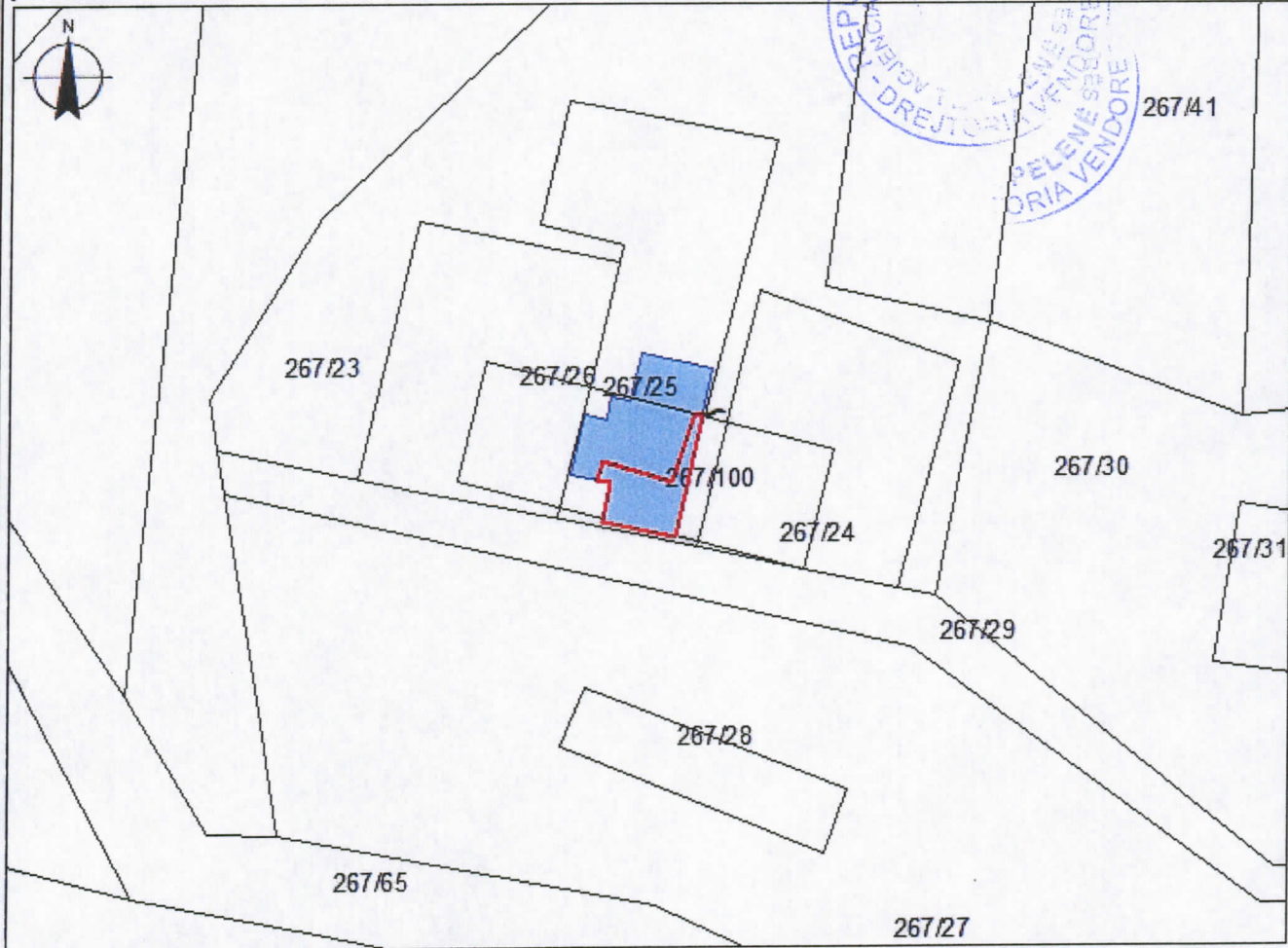

x= 495515.28  
y= 4464655.64

x= 495605.28  
y= 4464655.64

## KUFITARËT:

VERI Nr.Pas 267/25  
JUG Nr.Pas 267/23  
LINDJE Nr.Pas 267/23  
PERENDIM Nr.Pas 267/26

## Legjenda

⊕ HYRJE\_NE\_OBJ  
■ NDERTESE  
— KUFI PARCELE

## SEKTORI I HARTOGRAFISË:

SPECIALIST ERENATO ZACE  
PËRGJEGJËS KLEJDI ABAZI

## SEKTORI I ÇËSHTJEVE TË PRONËSISË:

SPECIALIST GEZIM SHEHU  
PËRGJEGJËS DINARD BETA

DREJTOR / PËRFAQËSUES I SUBJEKTIT: PELLUMB  
emër



nënshkrimi