



REPUBLIKA E SHQIPËRISË  
AGJENCIA SHTETËRORE E KADASTRES  
DREJTORIA VENDORE GJIROKASTËR

Nr. 2436 Prot.

Gjirokaster, më 22/4/2022

Drejtuar: **Bashkia Gjirokastër**

Për dijëni: **Agjencia Shtetërore e Kadastrës,**  
**Z. Artan Lame**  
**Drejtor I Përgjithshëm**

**Tiranë**

Bashkëlidhur kësaj shkrese, po ju dërgojmë për afishim publik pranë institucionit tuaj dokumentacionin referuar pikës nr.22 të VKM-se nr. 827 datë 30.09.2020, nenit 34 të Ligjit nr.20/2020 "Për përfundimin e proceseve kalimtare të pronësive në RSH" si dhe Ligjit nr.111/2018 "Për Kadastrën", për pasurinë: **nr.11/350+1-2 kati i parë zk.8541** (me sipërfaqe baze ndërtimi 68.55 m<sup>2</sup> pjesa takuese dhe sipërfaqe parcele ndërtimore 300 m<sup>2</sup>) objekt banimi 2 kate **ndodhur në lagjen "Pllakë", Bashkia Gjirokastër - në bashkëpronësi të Zj. Bedrie Memet Huso, Z. Ardit Zhigur Kore, dhe Zj.Mariglana Zhigur Kore**

1. Kopje të Genplanit përgatitur nga Drejtoria Vendore e ASHK Gjirokastër.
2. Proces-verbal (në 2 kopje)

Kjo shpallje si dhe dokumentacioni përkatës duhet të qëndrojnë të afishuara për një periudhë kohore 30-ditore, në përfundim të së cilës lutemi të na përcillni zyrtarisht Proces-verbalin të nën shkruar nga ana e përfaqësuesit tuaj.

Lutemi qytetarëve të verifikojnë pasurinë e paluajtshme që është në afishim.

Të gjitha pretendimet në lidhje me këtë pasuri duhet t'i bëhen të ditur Drejtorit të Drejtorisë Vendore të ASHK-Gjirokastër.



# GENPLAN

DREJTORIA E ALUIZNI-T : GJIROKASTËR  
QARKU: GJIROKASTËR  
BA SHKIA: GJIROKASTËR  
ZONA KADASTRALE: 8541  
ADRESA E PASURISË: L.PLLAKË  
INDEKSI I HARTËS: GJ-H-9  
SHKALLA: 1:500  
DATA: 19/04/2022

## NUMRI UNIK (INDEKS):

NR. I APLIKIMIT: 2556  
NR. PA SURISË: 11/350+1-2  
SIPËRFAQE E PARCELËS NDËRTIMORE = 300  
PR. SHTET = PO PR. E TË TRETËVE = JO PR. TË VET = JO  
SIPËRFAQE E BAZËS SË NDËRTIMIT = 137.1 (68.55 Pesa tak.)  
POSEDUESI: BEDRIE MEMET HUSO  
MARIGLENA ZHIGUR KORE  
ARDIT ZHIGUR HUSO

x= 512434.62  
y= 4438127.16

KRGJSH

x= 512524.62  
y= 4438127.16

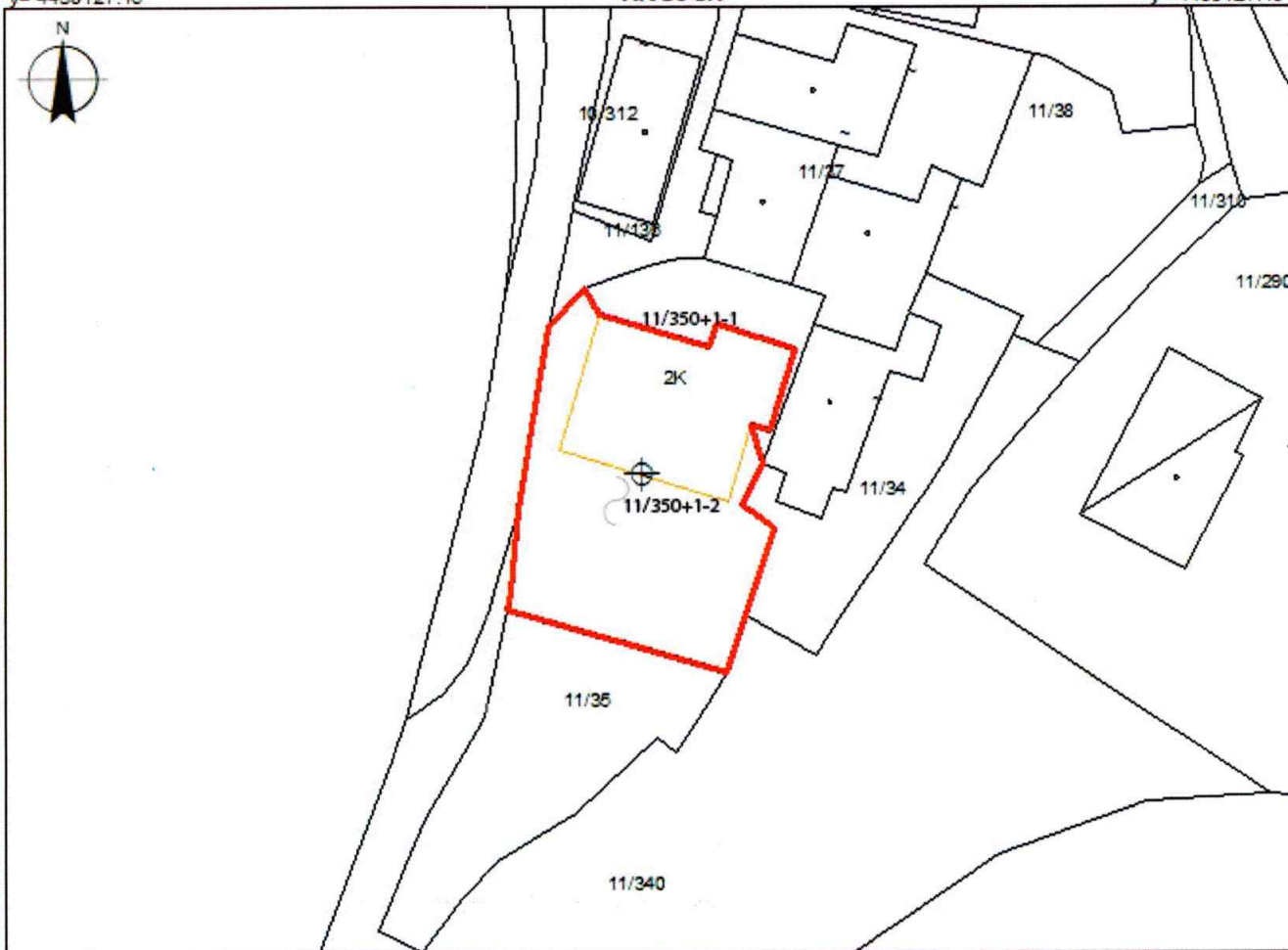

x= 512434.62  
y= 4438061.32

## Legjenda

x= 512524.62  
y= 4438061.32

### KUFITARËT:

VERI Nr.Pas 11/350  
JUG Nr.Pas 11/35  
LINDJE Nr.Pas 11/34;11/340  
PERENDIM Nr.Pas 10/312;11/340

- HYRJA
- Ndertesat
- KUFI PARCELE

### SEKTORI I HARTOGRAFISË:

SPECIALIST KRISTJANA SHONI  
PËRGJEGJËS

### SEKTORI I ÇË SHTJEVE TË PRONËSISË:

SPECIALIST ORGESA HASKA  
PËRGJEGJËS LEONARD MUHO

DREJTOR / PËRFAQËSUESI I SUBJEKTIT: FLORJAN

TAÇI

emër

mbiemër

nënshkrimi



REPUBLIKA E SHQIPËRISË

AGJENCIA SHTETERORE E KADASTRES  
DREJTORIA VENDORE GJIROKASTËR

Nr. 23/9 Prot.

Gjirokaster, më 19/4/2022

Lënda: *Kërkesë për afishim publik*

Drejtuar: *Bashkisë Gjirokastër*

Për dijeni: *Agjencia Shtetërore e Kadastrës,  
Z. Artan Lame  
Drejtor I Përgjithshëm*

*Tiranë*

Bashkëlidhur kësaj shkrese, po ju dërgojmë për afishim publik pranë institucionit tuaj dokumentacionin referuar pikës nr.22 të VKM-se nr. 827 datë 30.09.2020, nenit 34 të Ligjit nr.20/2020 "Për përfundimin e proceseve kalimtare të pronësive në RSH" si dhe Ligjit nr.111/2018 "Për Kadastrën", për pasurinë: **nr.11/350 +1-1** kati përdehe i objektit të banimit 2 kate, me sipërfaqe të bazës së ndërtimit 68.55 m<sup>2</sup> (*pjesa takuese*) dhe sipërfaqe të parcelës ndërtimore 141.8 m<sup>2</sup>, **ndodhur në lagjen "Pllakë" Bashkia Gjirokastër, në pronësi të Lulëzm Shahin Huso**

1. Kopje të Genplanit përgatitur nga Drejtoria Vendore e ASHK Gjirokastër.
2. Proces-verbal (në 2 kopje)

Kjo shpallje si dhe dokumentacioni përkatës duhet të qëndrojnë të afishuara për një periudhë kohore 30-ditore, në përfundim të së cilës lutemi të na përcillni zyrtarisht Proces-verbalin të nën shkruar nga ana e përfaqësuesit tuaj.

Lutemi qytetarëve të verifikojnë pasurinë e paluajtshme që është në afishim.

Të gjitha pretendimet në lidhje me këtë pasuri duhet t'i bëhen të ditur Drejtorit të Drejtorisë Vendore të ASHK-Gjirokastër.

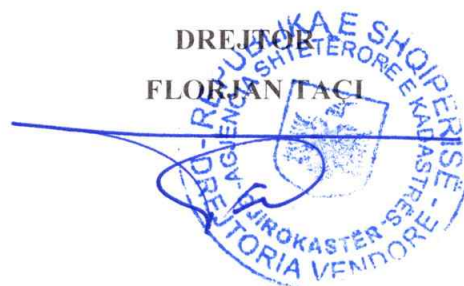

# GENPLAN

DREJTORIA E ALUIZNI-T : GJIROKASTËR  
 QARKU: GJIROKASTËR  
 BA SHKIA: GJIROKASTËR  
 ZONA KADASTRALE: 8541  
 ADRESA E PASURISË: L.PLLAKË  
 INDEKSI I HARTËS: GJ-H-9  
 SHKALLA: 1:500  
 DATA: 14/04/2022

NUMRI UNIK (INDEKS):  
 NR. I APLIKIMIT: 1450  
 NR. PASURISË: 11/350+1-1  
 SIPËRFAQE E PARCELËS NDËRTIMORE = 141.8  
 PR. SHITET = PO PR. E TË TRETËVE = JO PR. TË VET = JO  
 SIPËRFAQE E BAZËS SË NDËRTIMIT = 137.1  
 (68.55 Pjesa takuese)  
 POSEDUESI: LULËZIM SHAHIN HUSO  
 emër atesia mbiemër

x= 512437.48  
 y= 4438134.19

KRGJSH

x= 512527.48  
 y= 4438134.19

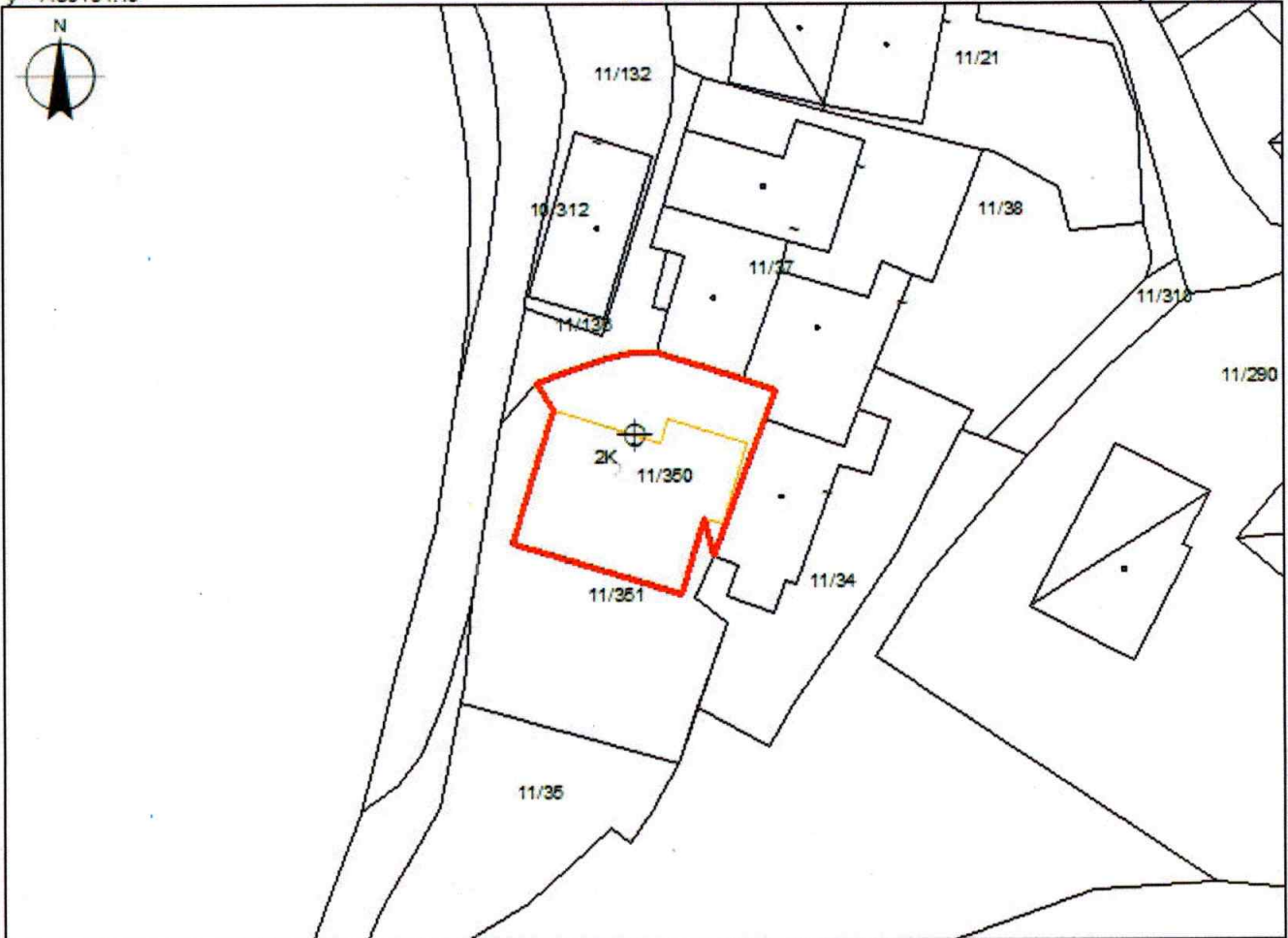

x= 512437.48  
 y= 4438068.35

## Legjenda

x= 512527.48  
 y= 4438068.35

### KUFITARËT:

VERI Nr.Pas 11/136;11/37;11/38  
 JUG Nr.Pas 11/35  
 LINDJE Nr.Pas 11/34;11/38  
 PERENDIM Nr.Pas 11/351

- HYRJA
- Ndertesat
- KUFI PARCELE

### SEKTORI I HARTOGRAFISË:

SPECIALIST KRISTJANA SHONI  
 PËRGJEGJËS

### SEKTORI I ÇË SHITJEVE TË PRONËSISË:

SPECIALIST ORGESA HASKA  
 PËRGJEGJËS LEONARD MUHO

DREJTOR / PËRFAQËSUES I SUBJEKTIT: FLORJAN

TAÇI

emër

mbiemër





REPUBLIKA E SHQIPËRISË

AGJENCIA SHTETERORE E KADASTRES  
DREJTORIA VENDORE GJIROKASTËR

Nr. 2437 Prot.

Gjirokaster, më 22/ 4/2022

Lënda: **Kërkesë për afishim publik**

Drejtuar: **Bashkisë Libohovë**

Për djepi: **Agjencia Shtetërore e Kadastrës,  
Z. Artan Lame  
Drejtor I Përgjithshëm**

**Tiranë**

Bashkëlidhur kësaj shkrese, po ju dërgojmë për afishim publik pranë institucionit tuaj dokumentacionin referuar pikës nr.22 të VKM-se nr. 827 datë 30.09.2020, nenit 34 të Ligjit nr.20/2020 "Për përfundimin e proceseve kalimtare të pronësive në RSH" si dhe Ligjit nr.111/2018 "Për Kadastrën", për pasurinë: **nr.11/900 zk. 2444 objekt banimi 1 kat + objekt ndihmës 1 kat, me sipërfaqe të bazës së ndërtimit 91.8 m2 + 24.6 m2, dhe sipërfaqe të parcelës ndërtimore 300 m2, ndodhur në lagjen "Teqe Mehallë" Bashkia Libohovë, në bashkëpronësi të Z.Zudi Kujtim Rustemi dhe Zj.Mermere Nimet Rustemi**

1. Kopje të Genplanit përgatitur nga Drejtoria Vendore e ASHK Gjirokastër.
2. Proces-verbal (në 2 kopje)

Kjo shpallje si dhe dokumentacioni përkatës duhet të qëndrojnë të afishuara për një periudhë kohore 30-ditore, në përfundim të së cilës lutemi të na përcillni zyrtarisht Proces-verbalin të nën shkruar nga ana e përfaqësuesit tuaj.

Lutemi qytetarëve të verifikojnë pasurinë e paluajtshme që është në afishim.

Të gjitha pretendimet në lidhje me këtë pasuri duhet t'i bëhen të ditur Drejtorit të Drejtorisë Vendore të ASHK-Gjirokastër.

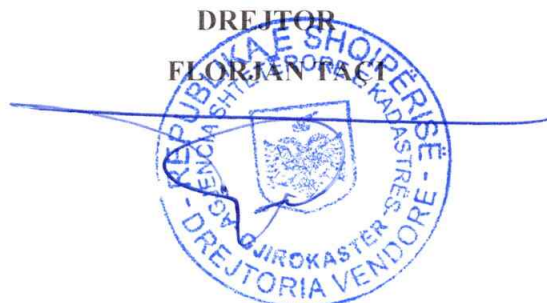

# GENPLAN

DREJTORIA E ALUIZNI-T : GJIROKASTËR  
 QARKU: GJIROKASTËR  
 BASHKIA: LIBOHOVË  
 ZONA KADASTRALE: 2444  
 ADRESA E PASURISË: L.TEQE MEHALLË  
 INDEKSI I HARTËS: LI-E,F-3,4  
 SHKALLA: 1:500  
 DATA: 22/04/2022

NUMRI UNIK (INDEKS): 06\_9001970  
 NR. I APLIKIMIT: 180  
 NR. PASURISË: 11/900  
 SIPËRFAQE E PARCELËS NDËRTIMORE = 300  
 PR. SHTET = PO PR. E TË TRETËVE = JO PR. TË VET = JO  
 SIPËRFAQE E BAZËS SË NDËRTIMIT = 91.8+24.6  
 POSEDUESI: ZUDI KUJTIM RUSTEMI  
 emër atesia mbiemër

x= 522306.41  
 y= 4432504.04

KRGJSH

x= 522396.41  
 y= 4432504.04

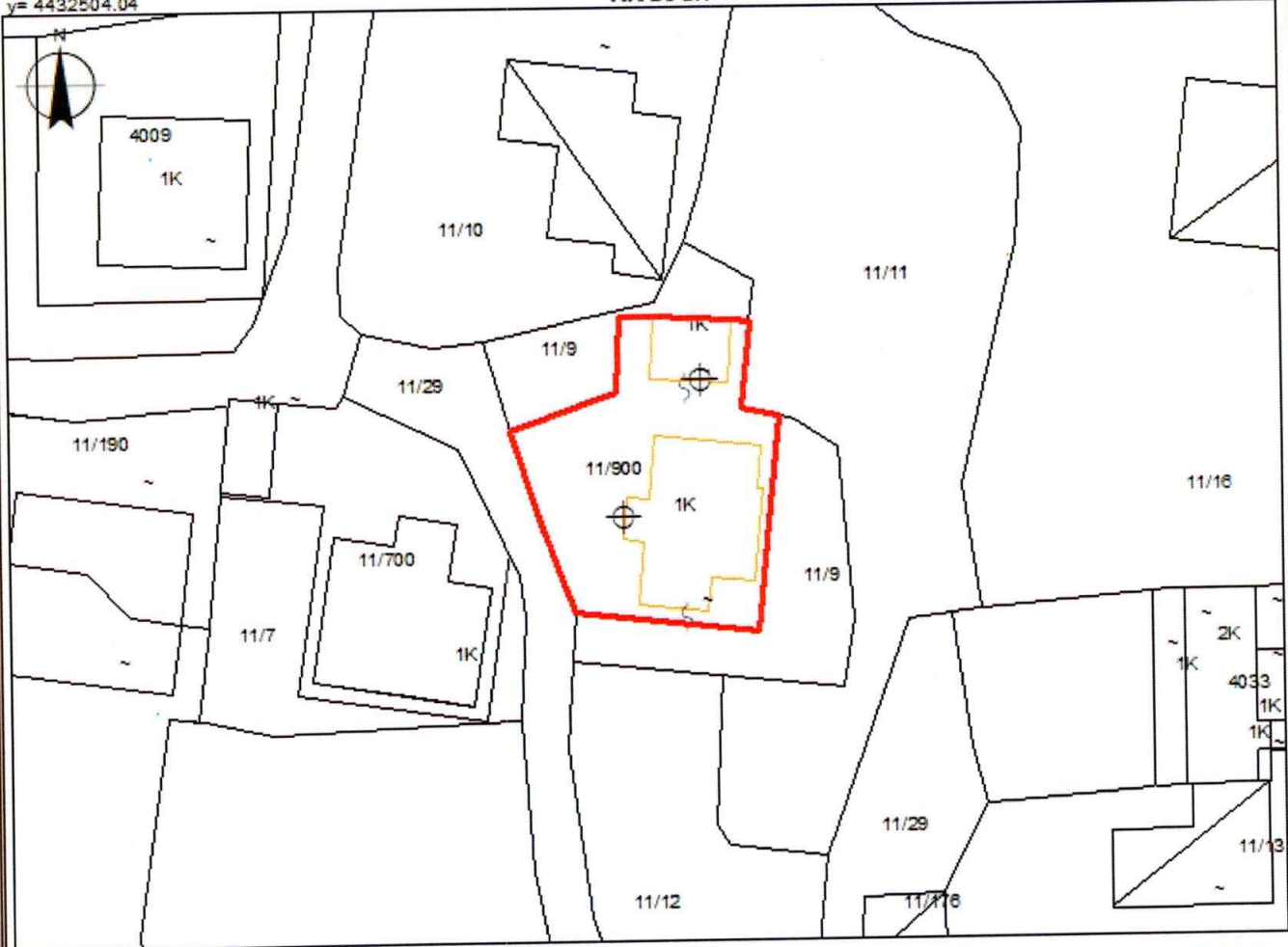

x= 522306.41  
 y= 4432438.2

x= 522396.41  
 y= 4432438.2

## Legjenda

### KUFITARËT:

VERI Nr.Pas 11/9;11/11  
 JUG Nr.Pas 11/9  
 LINDJE Nr.Pas 11/9;11/11  
 PERENDIM Nr.Pas 11/29

- HYRJA
- Ndertesat
- KUFI PARCELE

### SEKTORI I HARTOGRAFISË:

SPECIALIST KRISTJANA SHONI  
 PËRGJEGJËS

### SEKTORI I ÇËSHTJEVE TË PRONËSISË:

SPECIALIST ORGESA HASKA  
 PËRGJEGJËS LEONARD MUHO

DREJTOR / PËRFAQËSUESI SUBJEKTI: FLORJAN  
 emër

TAÇI  
 mbiemër nënshkrimi



REPUBLIKA E SHQIPËRISË

AGJENCIA SHTETERORE E KADASTRES  
DREJTORIA VENDORE GJIROKASTËR

Nr. 2320 Prot.

Gjirokaster, më 19/4/2022

Lënda: **Kërkesë për afishim publik**

Drejtuar: **Bashkisë Gjirokastër**

Për dizeni: **Agjencia Shtetërore e Kadastrës,  
Z. Artan Lame  
Drejtor I Përgjithshëm**

**Tiranë**

Bashkëlidhur kësaj shkrese, po ju dërgojmë për afishim publik pranë institucionit tuaj dokumentacionin referuar pikës nr.22 të VKM-se nr. 827 datë 30.09.2020, nenit 34 të Ligjit nr.20/2020 "Për përfundimin e proceseve kalimtare të pronësive në RSH" si dhe Ligjit nr.111/2018 "Për Kadastrën", për pasurinë: **nr.19/590 , zk. 8542** (me sipërfaqe baze ndërtimi 89.3 m<sup>2</sup> dhe 257.8 m<sup>2</sup> sipërfaqe parcele ndërtimore), objekt banimi 2 dhe 1 kat **ndodhur në lagjen "Dunavat" Bashkia Gjirokastër, në pronësi të Zj.Elena Myrteza Lurantu**

1. Kopje të Genplanit përgatitur nga Drejtoria Vendore e ASHK Gjirokastër.
2. Proces-verbal (në 2 kopje)

Kjo shpallje si dhe dokumentacioni përkatës duhet të qëndrojnë të afishuara për një periudhë kohore 30-ditore, në përfundim të së cilës lutemi të na përcillni zyrtarisht Proces-verbalin të nën shkruar nga ana e përfaqësuesit tuaj.

Lutemi qytetarëve të verifikojnë pasurinë e paluajtshme që është në afishim.

Të gjitha pretendimet në lidhje me këtë pasuri duhet t'i bëhen të ditur Drejtorit të Drejtorisë Vendore të ASHK-Gjirokastër.

DREJTOR

FLORIAN TACI

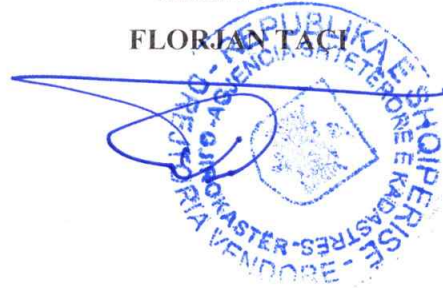

# GENPLAN

DREJTORIA E ALUIZNI-T : GJIROKASTËR  
QARKU: GJIROKASTËR  
BA SHKIA: GJIROKASTËR  
ZONA KADASTRALE: 8542  
ADRESA E PASURISË: L.DUNAVAT  
INDEKSI I HARTËS: GJ-K-6  
SHKALLA: 1:500  
DATA: 14/04/2022

NUMRI UNIK (INDEKS): 06\_9027111  
NR. I APLIKIMIT: 7638  
NR. PA SURISË: 19/590  
SIPËRFAQE E PARCELËS NDËRTIMORE = 257.8  
PR. SHTET = PO PR. E TË TRETËVE = JO PR. TË VET = JO  
SIPËRFAQE E BAZËS SË NDËRTIMIT = 89.3  
POSEDUESI: ELENA MYRTEZA LURANTU  
emër atesia mbiemër

x= 511234.72  
y= 4437301.81

KRGJ SH

x= 511324.72  
y= 4437301.81



x= 511234.72  
y= 4437236.97

## Legjenda

x= 511324.72  
y= 4437236.97

### KUFITARËT:

VERI Nr.Pas 19/62;19/61  
JUG Nr.Pas 19/63;19/57  
LINDJE Nr.Pas 19/58;19/59  
PERENDIM Nr.Pas 19/62;19/63;20/33

⊕ HYRJA

▭ Ndertesat

— KUFI PARCELE

### SEKTORI I HARTOGRAFISË:

SPECIALIST KRISTJANA SHONI  
PËRGJEGJËS

### SEKTORI I ÇËSHTJEVE TË PRONËSISË:

SPECIALIST ORGESA UBHASKA  
PËRGJEGJËS LEONARD MUHO

DREJTOR / PËRFAQËSUES I SUBJEKTTIT: FLORJAN  
emër

TAÇI

mbiemër







REPUBLIKA E SHQIPËRISË

AGJENCIA SHTETERORE E KADASTRES  
DREJTORIA VENDORE GJIROKASTËR

Nr. 2321 Prot.

Gjirokaster, më 19/04/2022

Lënda: *Kërkesë për afishim publik*

Drejtuar: *Bashkisë Gjirokastër*

Për dijëni: *Agjencia Shtetërore e Kadastrës,  
Z. Artan Lame  
Drejtor I Përgjithshëm*

*Tiranë*

Bashkëlidhur kësaj shkrese, po ju dërgojmë për afishim publik pranë institucionit tuaj dokumentacionin referuar pikës nr.22 të VKM-se nr. 827 datë 30.09.2020, nenit 34 të Ligjit nr.20/2020 "Për përfundimin e proceseve kalimtare të pronësive në RSH" si dhe Ligjit nr.111/2018 "Për Kadastrën", për pasurinë: **nr.12/118 , zk. 8542** (me sipërfaqe baze ndërtimi 73.5 m<sup>2</sup> dhe 154 m<sup>2</sup> sipërfaqe parcele ndërtimore), objekt banimi 2 dhe 1 kat **ndodhur në lagjen "Cfakë" Bashkia Gjirokastër, në bashkëpronësi të Z.Illir Rushit Zhuli, Z.Lulëzim Rushit Zhuli, Z.Muhedin Rushit Zhuli, Z.Fatos Rushit Zhuli, Z.Zejnebi Rushit Jorgji, Z.Zamir Rushit Zhuli, Z.Feim Rushit Zhuli, Z.Huzni Rushit Zhuli, Zj.Diana Rushit Karagozi**

1. Kopje të Genplanit përgatitur nga Drejtoria Vendore e ASHK Gjirokastër.
2. Proces-verbal (në 2 kopje)

Kjo shpallje si dhe dokumentacioni përkatës duhet të qëndrojnë të afishuara për një periudhë kohore 30-ditore, në përfundim të së cilës lutemi të na përcillni zyrtarisht Proces-verbalin të nën shkruar nga ana e përfaqësuesit tuaj.

Lutemi qytetarëve të verifikojnë pasurinë e paluajtshme që është në afishim.

Të gjitha pretendimet në lidhje me këtë pasuri duhet t'i bëhen të ditur Drejtorit të Drejtorisë Vendore të ASHK-Gjirokastër.

DREJTOR

FLORIAN YACI



# GENPLAN

DREJTORIA E ALUIZNI-T : GJIROKASTËR  
QARKU: GJIROKASTËR  
BA SHKIA: GJIROKASTËR  
ZONA KADASTRALE: 8542  
ADRESA E PASURISË: L.CFAKË  
INDEKSI I HARTËS: GJ-J-6  
SHKALLA: 1:500  
DATA: 14/04/2022

NUMRI UNIK (INDEKS): 06\_9002346  
NR. I APLIKIMIT: 556  
NR. PASURISË: 12/118  
SIPËRFAQE E PARCELËS NDËRTIMORE = 154  
PR. SHTET =PO PR. E TË TRETËVE =JO PR. TË VET =JO  
SIPËRFAQE E BAZËS SË NDËRTIMIT = 73.5  
POSEDUESI: ILIR RUSHIT ZHULI ETJ

x= 512418.3  
y= 4437682.36

KRGJSH

x= 512508.3  
y= 4437682.36

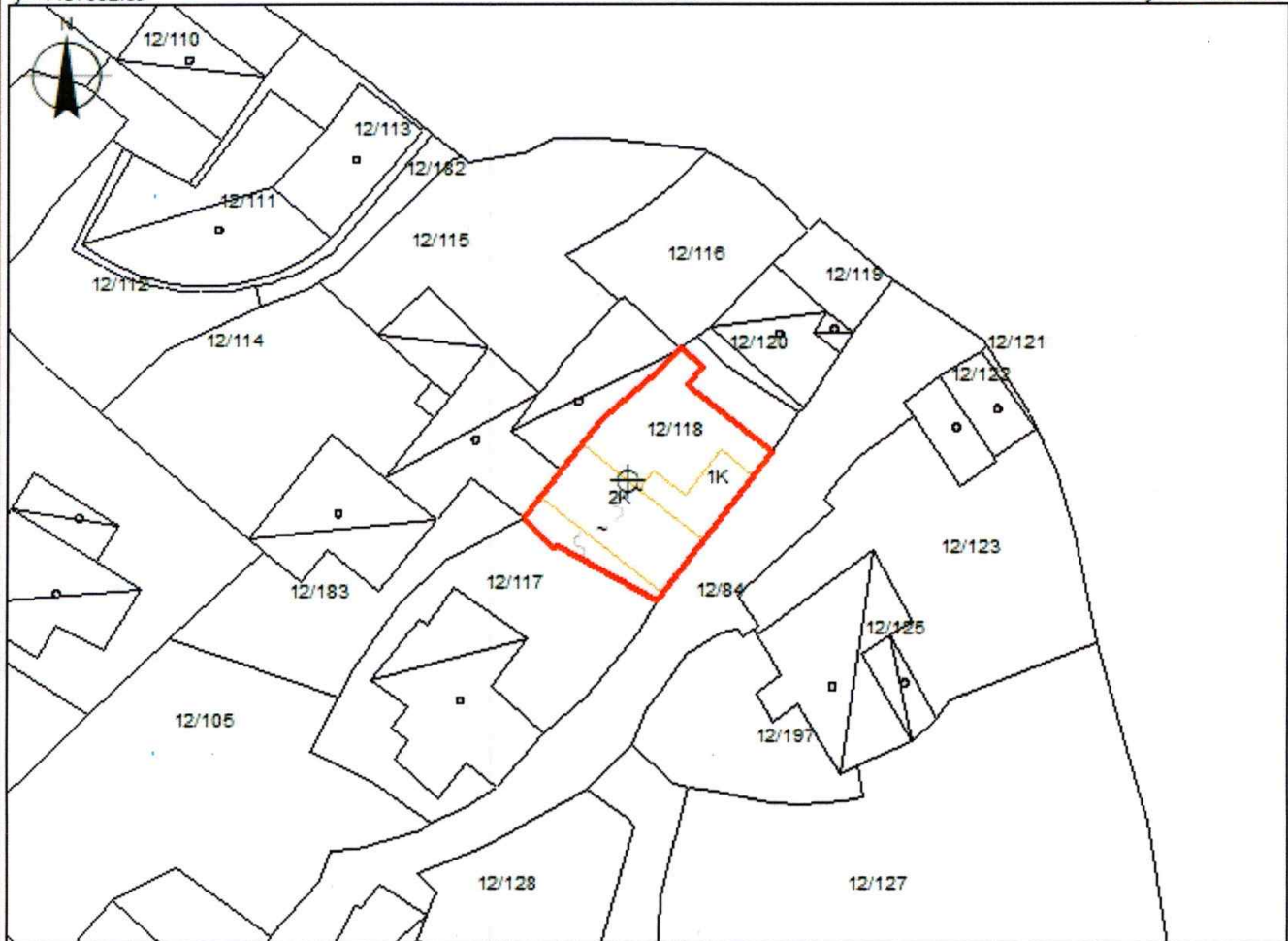

x= 512418.3  
y= 4437616.52

## Legjenda

x= 512508.3  
y= 4437616.52

### KUFITARËT:

VERI Nr.Pas 12/116;12/120  
JUG Nr.Pas 12/117;12/84  
LINDJE Nr.Pas 12/84  
PERENDIM Nr.Pas 12/115;12/116

⊕ HYRJA

▭ Ndertesat

— KUFI PARCELE

### SEKTORI I HARTOGRAFISË:

SPECIALIST KRISTJANA SHONI  
PËRGJEGJËS

### SEKTORI I ÇËSHTJEVE TË PRONËSISË:

SPECIALIST ORGESA HASKA  
PËRGJEGJËS LEONARD MUHO

DREJTOR / PËRFAQËSUESI SUBJEKTI: FLORJAN  
emër

TAÇI

mblimër

nënshkrimi



REPUBLIKA E SHQIPËRISË  
AGJENCIA SHTETËRORE E KADASTRES  
DREJTORIA VENDORE GJIROKASTËR

Nr. 2322 Prot.

Gjirokaster, më 19/4/2022

Drejtuar: Bashkia Gjirokastër

Për dijëni: Agjencia Shtetërore e Kadastrës,

**Z. Artan Lame**

**Drejtor I Përgjithshëm**

**Tiranë**

Bashkëlidhur kësaj shkrese, po ju dërgojmë për afishim publik pranë institucionit tuaj dokumentacionin referuar pikës nr.22 të VKM-se nr. 827 datë 30.09.2020, nenit 34 të Ligjit nr.20/2020 "Për përfundimin e proceseve kalimtare të pronësive në RSH" si dhe Ligjit nr.111/2018 "Për Kadastrën", për **nr.13/355 zk.8541** (me sipërfaqe baze ndërtimi 63 m<sup>2</sup> pjesa takuese 31.5 m dhe sipërfaqe parcele ndërtimore 97.3 m<sup>2</sup>) objekt banimi 2 kate (*kati per dhe*) **ndodhur në lagjen "11 Janari", Bashkia Gjirokastër - në bashkëpronësi të Z.Viktor Haki Malile dhe Zj.Alma Ismail Malile**

1. Kopje të Genplanit përgatitur nga Drejtoria Vendore e ASHK Gjirokastër.
2. Proces-verbal (në 2 kopje)

Kjo shpallje si dhe dokumentacioni përkatës duhet të qëndrojnë të afishuara për një periudhë kohore 30-ditore, në përfundim të së cilës lutemi të na përcillni zyrtarisht Proces-verbalin të nën shkruar nga ana e përfaqësuesit tuaj.

Lutemi qytetarëve të verifikojnë pasurinë e paluajtshme që është në afishim.

Të gjitha pretendimet në lidhje me këtë pasuri duhet t'i bëhen të ditur Drejtorit të Drejtorisë Vendore të ASHK-Gjirokastër.

DREJTOR

FLORIAN ISHACI



# GENPLAN

**DREJTORIA E ALUIZNI-T :** GJIROKASTËR  
**QARKU:** GJIROKASTËR  
**BA SHKIA:** GJIROKASTËR  
**ZONA KADA STRALE:** 8541  
**ADRESA E PASURISË:** L."11 JANARI"  
**INDEKSI I HARTËS:** GJ-H-8  
**SHKALLA:** 1:500  
**DATA:** 19/04/2022

**NUMRI UNIK (INDEKS):** 06\_9028440  
**NR. I APLIKIMIT:** 83  
**NR. PA SURISË:** 13/355  
**SIPËRFAQE E PARCELËS NDËRTIMORE =** 97.3  
**PR. SHTET =PO PR. E TË TRETËVE =JO PR. TË VET =JO**  
**SIPËRFAQE E BAZËS SË NDËRTIMIT =** 63 (31.5 Pjesa (ak.)  
**POSEDUESI:** VIKTOR HAKI MALILE  
emër atesia mbiemër

x= 512055.14  
y= 4438270.74

KRGJSH

x= 512145.14  
y= 4438270.74

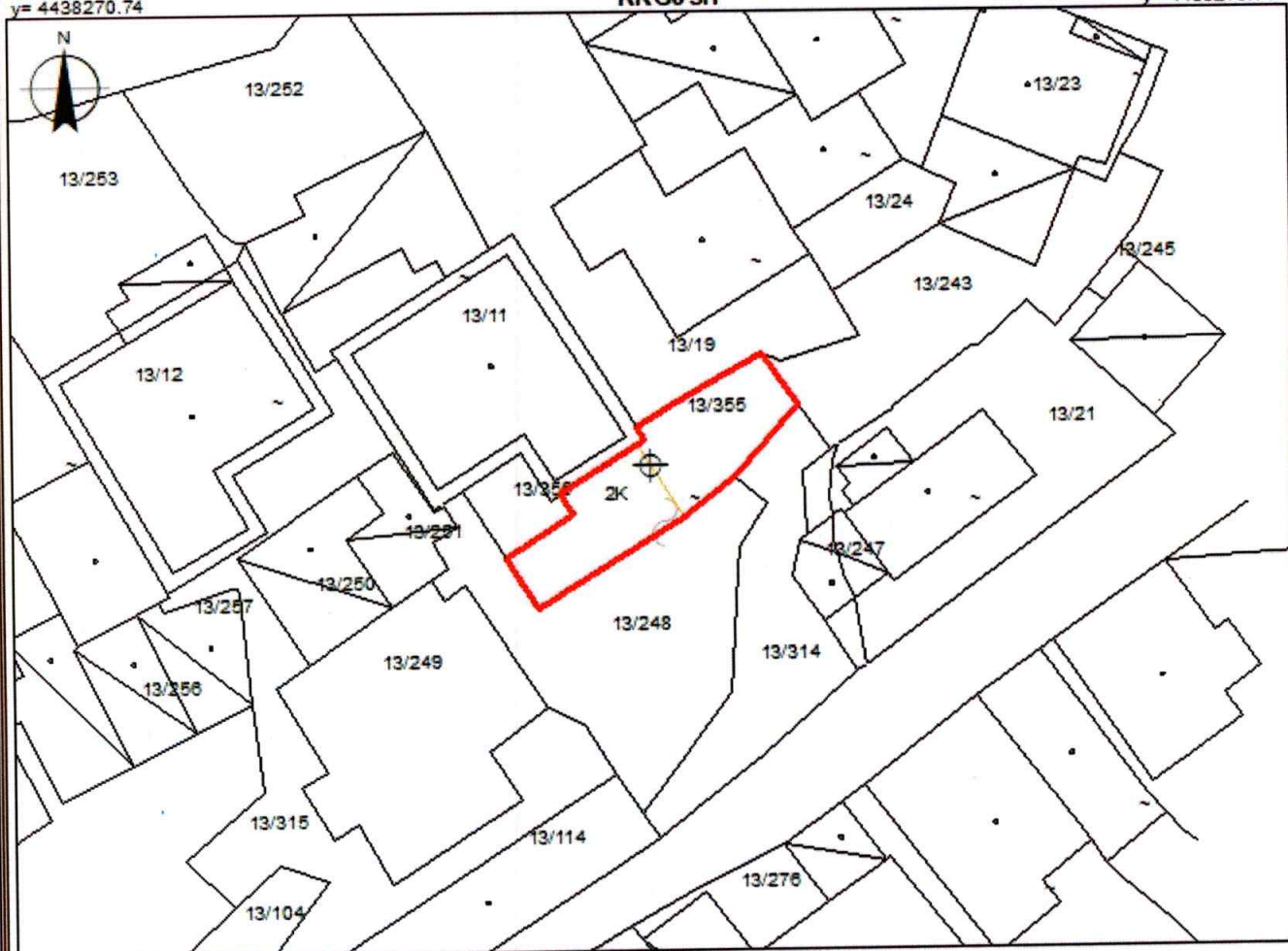

x= 512055.14  
y= 4438204.9

x= 512145.14  
y= 4438204.9

### Legjenda

**KUFITARËT:**

**VERI** Nr.Pas 13/11;13/19  
**JUG** Nr.Pas 13/248  
**LINDJE** Nr.Pas 13/242  
**PERENDIM** Nr.Pas 13/356;13/248

- HYRJA
- Ndertesat
- KUFI PARCELE

**SEKTORI I HARTOGRAFISË:**

**SPECIALIST** KRISTJANA SHONI  
**PËRGJEGJËS**

**SEKTORI I ÇËSHTJEVE TË PRONËSISË:**

**SPECIALIST** ORGESA HASKA  
**PËRGJEGJËS** LEONARD MUHO

**DREJTOR / PËRFAQËSUESI I SUBJEKTI:** FLORJAN  
emër

**TAÇI**  
mbiemër nënshkrim





REPUBLIKA E SHQIPËRISË  
AGJENCIA SHTETËRORE E KADASTRES  
DREJTORIA VENDORE GJIROKASTËR

Nr. 2323 Prot.

Gjirokaster, më 19/07/2022

Drejtuar: **Bashkia Gjirokastër**

Për dijeni: **Agjencia Shtetërore e Kadastrës,**  
**Z. Artan Lame**  
**Drejtor I Përgjithshëm**

**Tiranë**

Bashkëlidhur kësaj shkrese, po ju dërgojmë për afishim publik pranë institucionit tuaj dokumentacionin referuar pikës nr.22 të VKM-se nr. 827 datë 30.09.2020, nenit 34 të Ligjit nr.20/2020 "Për përfundimin e proceseve kalimtare të pronësive në RSH" si dhe Ligjit nr.111/2018 "Për Kadastrën", për pasurinë: **nr.13/356 zk.8541** (me sipërfaqe baze ndërtimi 63 m<sup>2</sup> pjesa takuese 31.5 m dhe sipërfaqe parcele ndërtimore 60.1 m<sup>2</sup>) objekt banimi 2 kate (kati i parë) **ndodhur në lagjen "11 Janari", Bashkia Gjirokastër - në bashkëpronësi të Z.Vullnet Haki Malile dhe Zj.Alketa Shahin Malile**

1. Kopje të Genplanit përgatitur nga Drejtoria Vendore e ASHK Gjirokastër.
2. Proces-verbal (në 2 kopje)

Kjo shpallje si dhe dokumentacioni përkatës duhet të qëndrojnë të afishuara për një periudhë kohore 30-ditore, në përfundim të së cilës lutemi të na përcillni zyrtarisht Proces-verbalin të nën shkruar nga ana e përfaqësuesit tuaj.

Lutemi qytetarëve të verifikojnë pasurinë e paluajtshme që është në afishim.

Të gjitha pretendimet në lidhje me këtë pasuri duhet t'i bëhen të ditur Drejtorit të Drejtorisë Vendore të ASHK-Gjirokastër.

**DREJTOR**

**FLORJAN TACI**



# GENPLAN

DREJTORIA E ALUIZNI-T : GJIROKASTËR  
QARKU: GJIROKASTËR  
BA SHKIA: GJIROKASTËR  
ZONA KADASTRALE: 8541  
ADRESA E PASURISË: L."11 JANARI"  
INDEKSI I HARTËS: GJ-H-8  
SHKALLA: 1:500  
DATA: 19/04/2022

NUMRI UNIK (INDEKS): 06\_9028539  
NR. I APLIKIMIT: 309  
NR. PA SURISË: 13/356  
SIPËRFAQE E PARCELËS NDËRTIMORE = 60.1  
PR. SHTET = PO PR. E TË TRETËVE = JO PR. TË VET = JO  
SIPËRFAQE E BAZËS SË NDËRTIMIT = 63 (31.5 Pjesa (ak.)  
POSEDUESI: VULLNET HAKI MALILE  
emër atesia mbiemër

x= 512049.57  
y= 4438267.59

KRGJSH

x= 512139.57  
y= 4438267.59

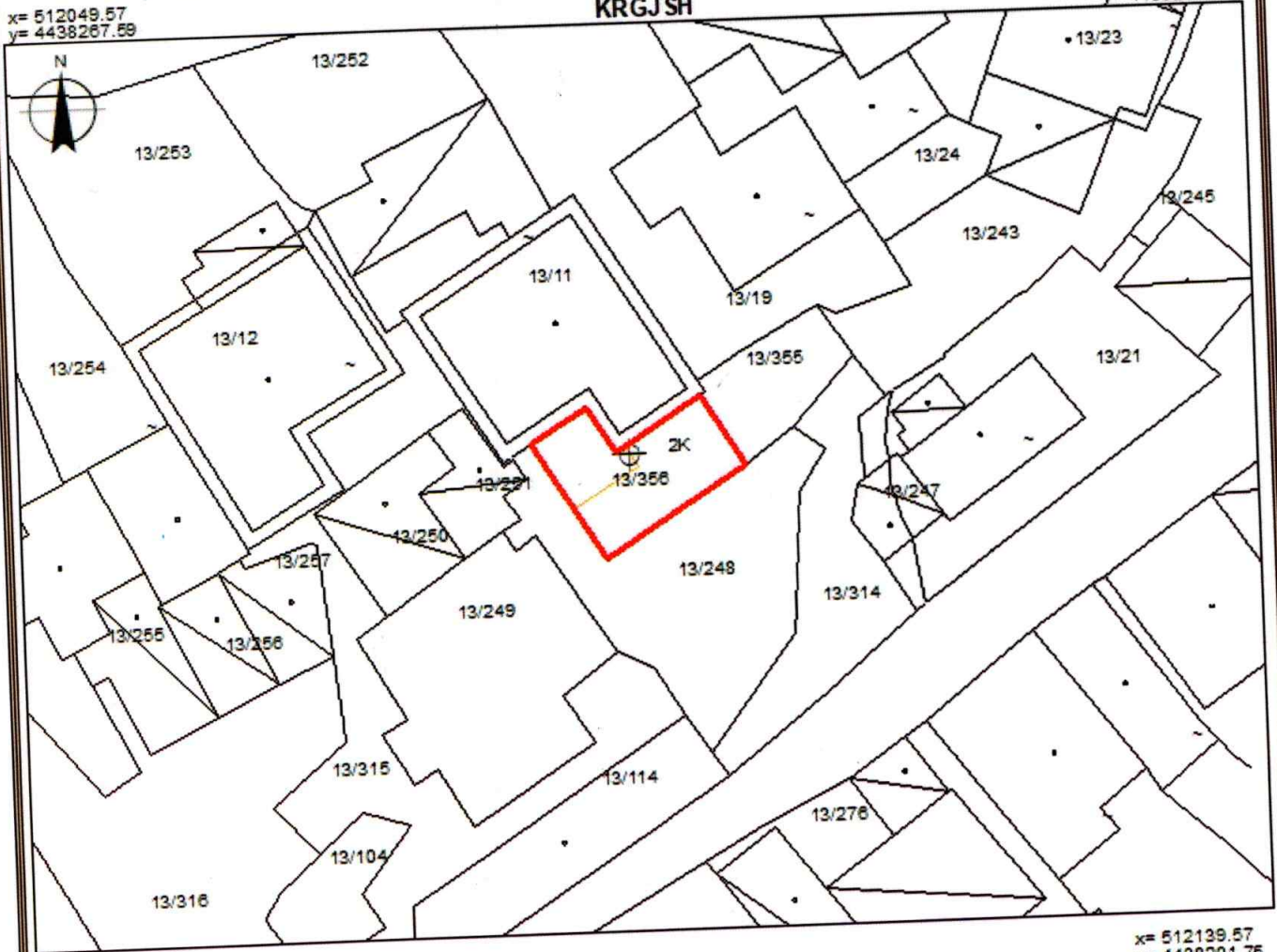

x= 512049.57  
y= 4438201.75

x= 512139.57  
y= 4438201.75

## KUFITARËT:

VERI Nr.Pas 13/11  
JUG Nr.Pas 13/249  
LINDJE Nr.Pas 13/355;13/248  
PERENDIM Nr.Pas 13/248

## Legjenda

- HYRJA
- NDERTESAT
- KUFI PARCELE

## SEKTORI I HARTOGRAFISË:

SPECIALIST KRISTJANA SHONI  
PËRGJEGJËS

## SEKTORI I ÇË SHTJEVE TË PRONËSISË:

SPECIALIST ORGESA HASKA  
PËRGJEGJËS LEONARD MUHO

DREJTOR / PËRFAQËSUESI I SUBJEKTI: FLORJAN  
emër

TAÇI  
mbiemër nënshkrimi



REPUBLIKA E SHQIPËRISË

AGJENCIA SHTETERORE E KADASTRES  
DREJTORIA VENDORE GJIROKASTËR

Nr. 2324 Prot.

Gjirokaster, më 19/5/2022

Drejtuar: **Bashkia Gjirokastër**

Për dijeni: **Agjencia Shtetërore e Kadastrës,**  
**Z. Artan Lame**  
**Drejtore I Përgjithshëm**

**Tiranë**

Bashkëlidhur kësaj shkrese, po ju dërgojmë për afishim publik pranë institucionit tuaj dokumentacionin referuar pikës nr.22 të VKM-se nr. 827 datë 30.09.2020, nenit 34 të Ligjit nr.20/2020 "Për përfundimin e proceseve kalimtare të pronësive në RSH" si dhe Ligjit nr.111/2018 "Për Kadastrën", për pasuritë:

- *nr.14/250 zk.8542 - truall funksional me sipërfaqe të parcelës ndërtimore 226.5 m2 dhe sipërfaqe bazës së ndërtimit 81 m2 i objektit të banimit 3-kate*
- *nr.14/252+1-2 zk.8542- kati parë i objektit të banimit 3- kate, me sipërfaqe të bazës së ndërtimit 22.5 m2 dhe sipërfaqe të parcelës ndërtimore 7.5 m2 (pjesa takuese)*
- nr.14/252+1-2 zk.8542 - kati i dytë i objektit të banimit 3-kate, me sipërfaqe të bazës së ndërtimit 22.5 m2 dhe sipërfaqe të parcelës ndërtimore 7.5 m2 (pjesa takuese) ndodhur në lagjen "Manalat", Bashkia Gjirokastër në bashkëpronësi të Z. Veiz Meto Muço dhe Zj.Dallandyshe Reuf Muco*

1. Kopje të Genplanit përgatitur nga Drejtoria Vendore e ASHK Gjirokastër.
2. Proces-verbal (në 2 kopje)

Lutemi qytetarëve të verifikojnë pasurinë e paluajtshme që është në afishim.

Të gjitha pretendimet në lidhje me këtë pasuri duhet t'i bëhen të ditur Drejtorit të Drejtorisë Vendore të ASHK-Gjirokastër.

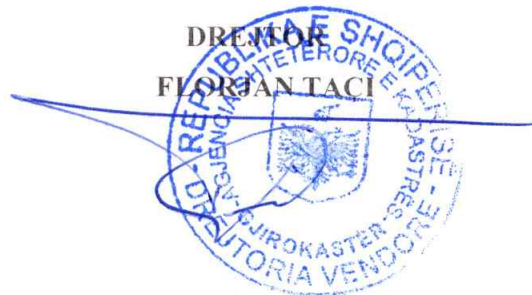

# GENPLAN

DREJTORIA E ALUZNIT : GJIROKASTËR  
QARKU: GJIROKASTËR  
BA SHKIA: GJIROKASTËR  
ZONA KADASTRALE: 8542  
ADRESA E PASURISË: L.MANALAT  
INDEKSI I HARTËS: GJ-K-8  
SHKALLA: 1:500  
DATA: 19/04/2022

NUMRI UNIK (INDEKS):

NR. I APLIKIMIT: 3477  
NR. PASURISË: 14/252+1-2  
SIPËRFAQE E PARCELËS NDËRTIMORE = 7.5(Pjesa Tak.)  
PR. SHITET = PO PR. E TË TRETËVE = JO PR. TË VET = JO  
SIPËRFAQE E BAZËS SË NDËRTIMIT = 22.5  
POSEDUESI: VEIZ      METO      MUÇO  
emër      atesia      mbiemër

x= 512043.92  
y= 4437312.09

KRGJSH

x= 512133.92  
y= 4437312.09

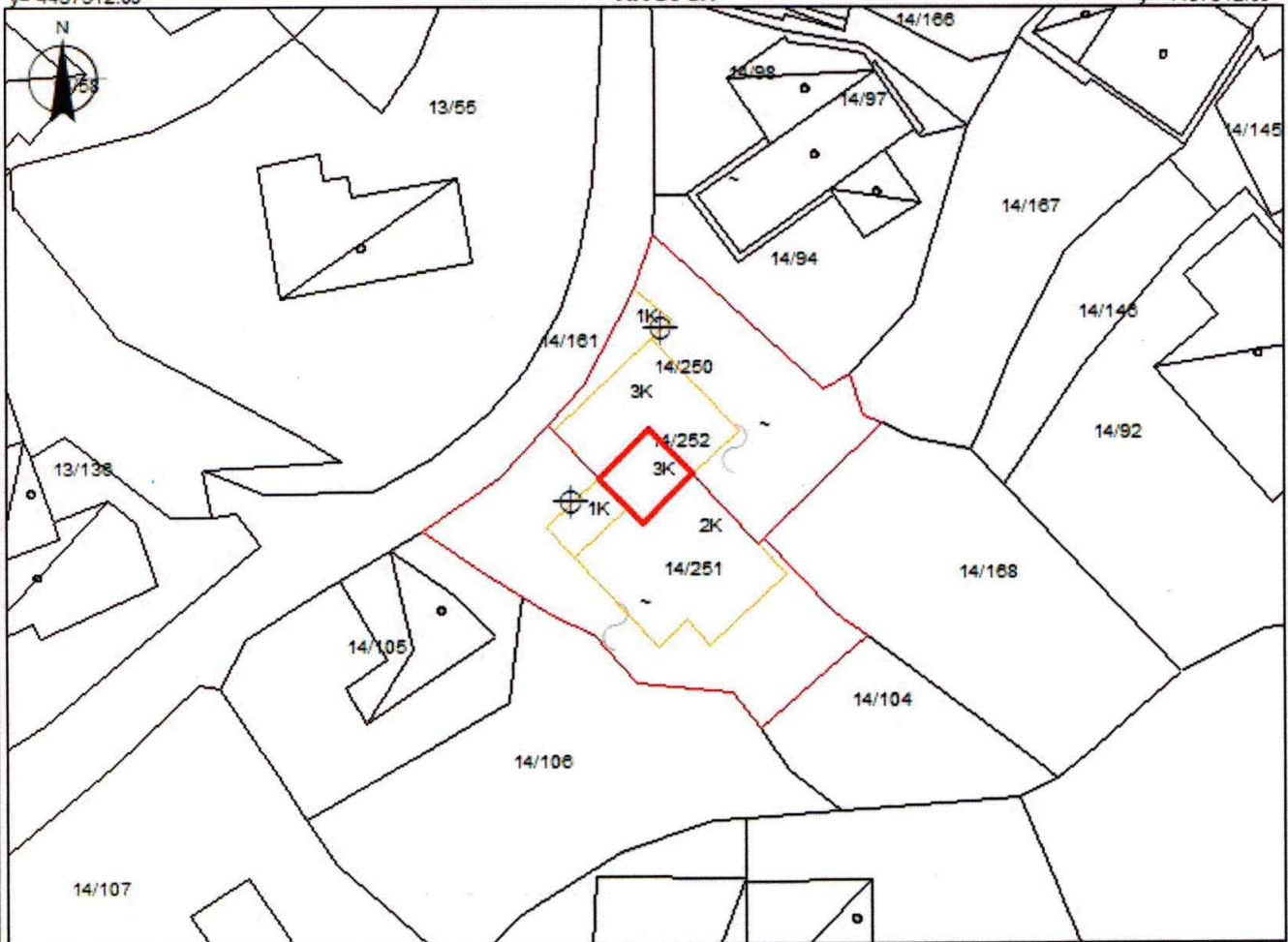

x= 512043.92  
y= 4437246.25

## Legjenda

x= 512133.92  
y= 4437246.25

### KUFITARËT:

VERI      Nr.Pas 14/250  
JUG      Nr.Pas 14/251  
LINDJE      Nr.Pas 14/250  
PERENDIM      Nr.Pas 14/251

- HYRJA
- Ndertesat
- KUPI PARCELE

### SEKTORI I HARTOGRAFISË:

SPECIALIST KRISTJANA SHONI  
PËRGJEGJËS

### SEKTORI I ÇËSHITJEVE TË PRONËSISË:

SPECIALIST ORGESA HASKA  
PËRGJEGJËS LEONARD MUHO

DREJTOR / PËRFAQËSUESI SUBJEKTIT: FLORJAN

TAÇI

emër

mbiemër

pënskrimi



# GENPLAN

DREJTORIA E ALUIZNI-T : GJIROKASTËR  
 QARKU: GJIROKASTËR  
 BA SHKIA: GJIROKASTËR  
 ZONA KADASTRALE: 8542  
 ADRESA E PASURISË: L.MANALAT  
 INDEKSI I HARTËS: GJ-K-8  
 SHKALLA: 1:500  
 DATA: 19/04/2022

NUMRI UNIK (INDEKS):  
 NR. I APLIKIMIT: 3477  
 NR. PA SURISË: 14/252+1-3  
 SIPËRFAQE E PARCELËS NDËRTIMORE = 7.5 (Pjesa Tak.)  
 PR. SHTET = PO PR. E TË TRETËVE = JO PR. TË VET = JO  
 SIPËRFAQE E BAZËS SË NDËRTIMIT = 22.5  
 POSEDUESI: VEIZ METO MUÇO  
 emër atesia mbiemër

x= 512043.92  
 y= 4437312.09

KRGJSH

x= 512133.92  
 y= 4437312.09

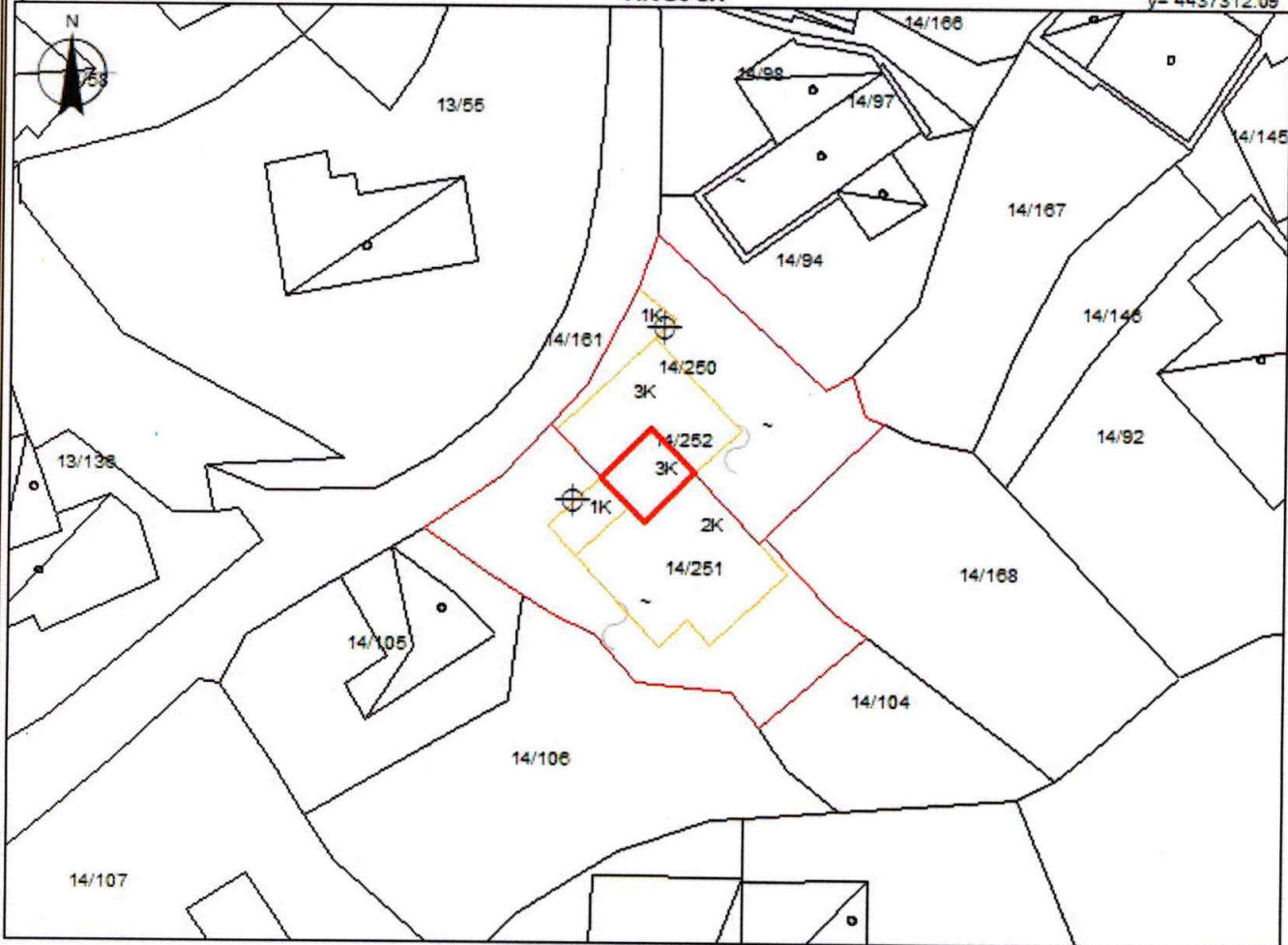

x= 512043.92  
 y= 4437246.25

x= 512133.92  
 y= 4437246.25

## Legjenda

-  HYRJA
-  Ndertesat
-  KUPI PARCELE

### KUFITARËT:

VERI Nr.Pas 14/250  
 JUG Nr.Pas 14/251  
 LINDJE Nr.Pas 14/250  
 PERENDIM Nr.Pas 14/251

### SEKTORI I HARTOGRAFISË:

SPECIALIST KRISTJANA SHONI  
 PËRGJEGJËS

### SEKTORI I ÇË SHTJEVE TË PRONËSISË:

SPECIALIST ORGESA HASKA  
 PËRGJEGJËS LEONARD MUHO

DREJTOR / PËRFAQËSUESI SUBJEKTIT: FLORJAN  
 emër

TAÇI  
 mbiemër



# GENPLAN

DREJTORIA E ALUIZNI-T : GJIROKASTËR  
QARKU: GJIROKASTËR  
BA SHKIA: GJIROKASTËR  
ZONA KADASTRALE: 8542  
ADRESA E PASURISË: L.MANALAT  
INDEKSI I HARTËS: GJ-K-8  
SHKALLA: 1:500  
DATA: 19/04/2022

NUMRI UNIK (INDEKS):  
NR. I APLIKIMIT: 3477  
NR. PA SURISË: 14/250  
SIPËRFAQE E PARCELËS NDËRTIMORE = 226.5  
PR. SHTET =PO PR. E TË TRETËVE =JO PR. TË VET =JO  
SIPËRFAQE E BAZËS SË NDËRTIMIT = 81  
POSEDUE SI: VEIZ METO MUÇO  
emër atesia mbiemër

x= 512048.84  
y= 4437318.21

KRGJSH

x= 512138.84  
y= 4437318.21

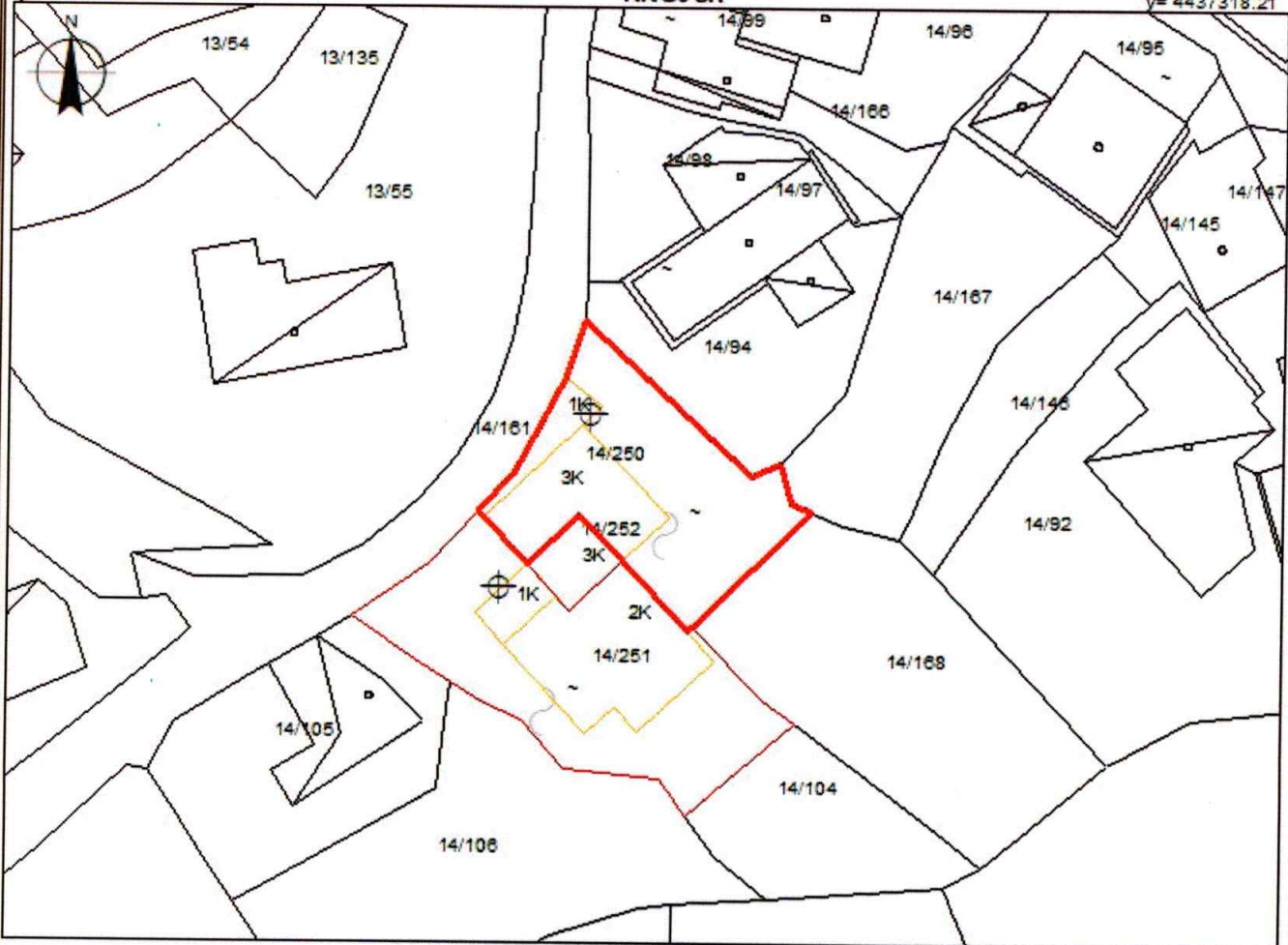

x= 512048.84  
y= 4437252.37

x= 512138.84  
y= 4437252.37

## Legjenda

### KUFITARËT:

VERI Nr.Pas 14/161;14/94  
JUG Nr.Pas 14/251;14/252  
LINDJE Nr.Pas 14/167;14/168  
PERENDIM Nr.Pas 14/161

- HYRJA
- Ndertesat
- KUPI PARCELE

### SEKTORI I HARTOGRAFISË:

SPECIALIST KRISTJANA SHONI  
PËRGJEGJËS

### SEKTORI I ÇË SHTJEVE TË PRONËSISË:

SPECIALIST ORGESA HASKA  
PËRGJEGJËS LEONARD MUHO

DREJTOR / PËRFAQËSUES I SUBJEKTIT: FLORJAN

TAÇI

emër

mbiemër





REPUBLIKA E SHQIPËRISË

AGJENCIA SHTETERORE E KADASTRES  
DREJTORIA VENDORE GJIROKASTËR

Nr. 2325 Prot.

Gjirokaster, më 01/07/2022

Drejtuar: **Bashkia Gjirokastër**

Për dijeni: **Agjencia Shtetërore e Kadastrës,**  
**Z. Artan Lame**  
**Drejtore I Përgjithshëm**

**Tiranë**

Bashkëlidhur kësaj shkrese, po ju dërgojmë për afishim publik pranë institucionit tuaj dokumentacionin referuar pikës nr.22 të VKM-se nr. 827 datë 30.09.2020, nenit 34 të Ligjit nr.20/2020 "Për përfundimin e proceseve kalimtare të pronësive në RSH" si dhe Ligjit nr.111/2018 "Për Kadastrën", për pasuritë:

- *nr.14/251 zk.8542 - truall funksional me sipërfaqe të parcelës ndërtimore 292.5 m2 dhe sipërfaqe bazës së ndërtimit 112.2 m2 i objektit të banimit 2-kate*
- *nr.14/252+1-1 zk.8542- kati përdhe i objektit të banimit 3- kate, me sipërfaqe të bazës së ndërtimit 22.5 m2 dhe sipërfaqe të parcelës ndërtimore 7.5 m2 (pjesa takuese) ndodhur në lagjen "Manalat", Bashkia Gjirokastër në bashkëpronësi të Z. Agron Meto Muço dhe Zj.Gjenovefa Turabi Muço*

1. Kopje të Genplanit përgatitur nga Drejtoria Vendore e ASHK Gjirokastër.
2. Proces-verbal (në 2 kopje)

Lutemi qytetarëve të verifikojnë pasurinë e paluajtshme që është në afishim.

Të gjitha pretendimet në lidhje me këtë pasuri duhet t'i bëhen të ditur Drejtorit të Drejtorisë Vendore të ASHK-Gjirokastër.



# GENPLAN

DREJTORIA E ALUIZNI-T : GJIROKASTËR  
QARKU: GJIROKASTËR  
BA SHKIA: GJIROKASTËR  
ZONA KADASTRALE: 8542  
ADRESA E PASURISË: L.MANALAT  
INDEKSI I HARTËS: GJ-K-8  
SHKALLA: 1:500  
DATA: 19/04/2022

NUMRI UNIK (INDEKS): 06\_2002295  
NR. I APLIKIMIT: 505  
NR. PA SURISË: 14/251  
SIPËRFAQE E PARCELËS NDËRTIMORE = 292.5  
PR. SHTET =PO PR. E TË TRETËVE =JO PR. TË VET =JO  
SIPËRFAQE E BAZËS SË NDËRTIMIT = 112.2  
POSEDUESI: AGRON METO MUÇO  
emër atesia mbiemër

x= 512043.86  
y= 4437304.98

KRGJ SH

x= 512133.86  
y= 4437304.98

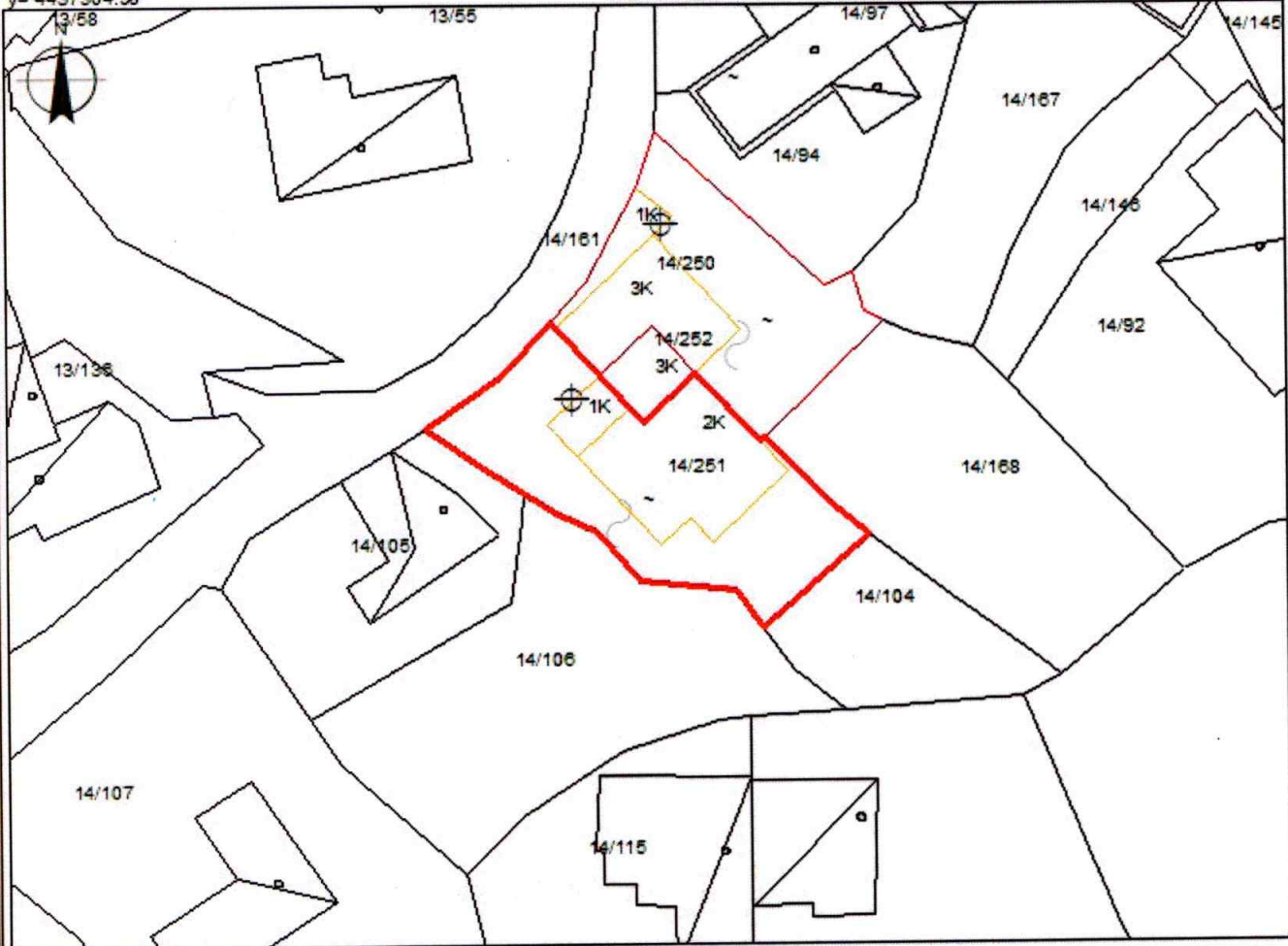

x= 512043.86  
y= 4437239.15

## Legjenda

x= 512133.86  
y= 4437239.15

### KUFITARËT:

VERI Nr.Pas 14/250;14/252  
JUG Nr.Pas 14/106;14/115;14/104  
LINDJE Nr.Pas 14/168;14/250  
PERENDIM Nr.Pas 14/161;14/105

⊕ HYRJA

▭ Ndertesat

— KUFI PARCELE

### SEKTORI I HARTOGRAFISË:

SPECIALIST KRISTJANA SHONI  
PËRGJEGJËS

### SEKTORI I ÇËSHTJEVE TË PRONËSISË:

SPECIALIST ORGESA HASKA  
PËRGJEGJËS LEONARD MUÇO

DREJTOR / PËRFAQËSUES I SUBJEKTTIT: FLORJAN  
emër

TAÇI  
mbiemër

nënshkrimi

# GENPLAN

DREJTORIA E ALUIZNI-T : GJIROKASTËR  
QARKU: GJIROKASTËR  
BA SHKIA: GJIROKASTËR  
ZONA KADASTRALE: 8542  
ADRESA E PASURISË: L.MANALAT  
INDEKSI I HARTËS: GJ-K-8  
SHKALLA: 1:500  
DATA: 19/04/2022

NUMRI UNIK (INDEKS):

NR. I APLIKIMIT: 3477  
NR. PASURISË: 14/252 +1-1

SIPËRFAQE E PARCELËS NDËRTIMORE = 7.5 (Pjesa Tak.)

PR. SHTET = PO PR. E TË TRETËVE = JO PR. TË VET = JO

SIPËRFAQE E BAZËS SË NDËRTIMIT = 22.5

POSEDUESI: AGRON METO MUÇO  
emër atesia mbiemër

x= 512043.92  
y= 4437312.09

KRGJSH

x= 512133.92  
y= 4437312.09

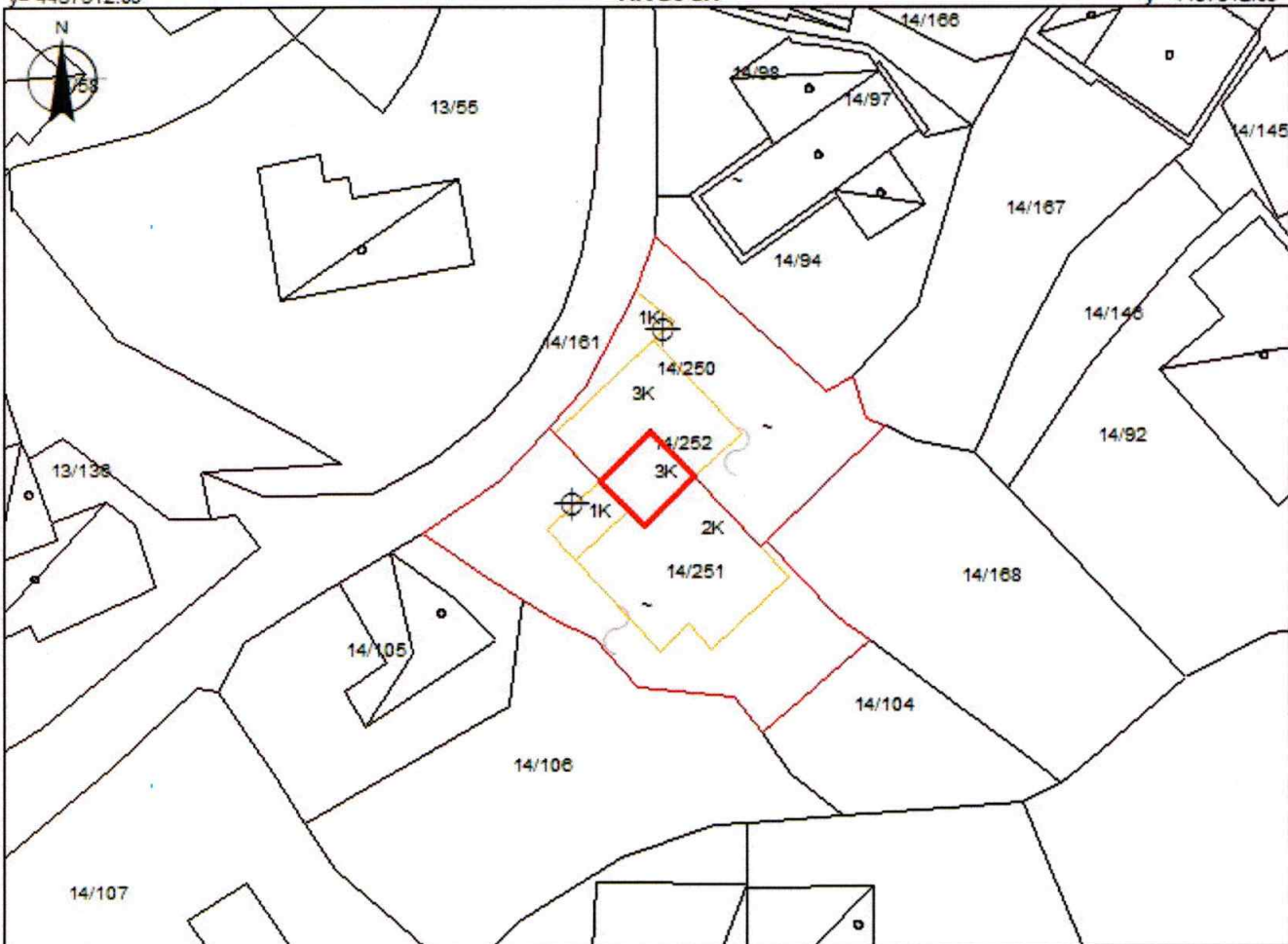

x= 512043.92  
y= 4437248.25

## Legjenda

x= 512133.92  
y= 4437248.25

### KUFITARËT:

VERI Nr.Pas 14/250  
JUG Nr.Pas 14/251  
LINDJE Nr.Pas 14/250  
PERENDIM Nr.Pas 14/251

- HYRJA
- Ndertesat
- KUFITARËT

### SEKTORI I HARTOGRAFISË:

SPECIALIST KRISTJANA SHONI  
PËRGJEGJËS

### SEKTORI I ÇËSHTJEVE TË PRONËSISË:

SPECIALIST ORGESA HASKA  
PËRGJEGJËS LEONARD MUHO

DREJTOR / PËRFAQËSUES I SUBJEKTIT: FLORJAN  
emër

TAÇI  
mbiemër nënshkrimi



REPUBLIKA E SHQIPËRISË

AGJENCIA SHTETERORE E KADASTRES  
DREJTORIA VENDORE GJIROKASTËR

Nr. 2326 Prot.

Gjirokaster, më 19/04/2022

Lënda: **Kërkesë për afishim publik**

Drejtuar: **Bashkisë Dropull**

Për dizeni: **Agjencia Shtetërore e Kadastrës,  
Z. Artan Lame  
Drejtor I Përgjithshëm**

**Tiranë**

Bashkëlidhur kësaj shkrese, po ju dërgojmë për afishim publik pranë institucionit tuaj dokumentacionin referuar pikës nr.22 të VKM-se nr. 827 datë 30.09.2020, nenit 34 të Ligjit nr.20/2020 "Për përfundimin e proceseve kalimtare të pronësive në RSH" si dhe Ligjit nr.111/2018 "Për Kadastrën", për pasurinë: **nr.174/329 , zk. 3580** (me sipërfaqe baze ndërtimi 98.2 m<sup>2</sup> dhe 296.5 m<sup>2</sup> sipërfaqe parcele ndërtimore), objekt banimil kat **ndodhur në fshatin "Terihat" Bashkia Dropull, në bashkëpronësi të Z.Vangjel Koço Jovani dhe Zj.Irini Stefan Jovani**

1. Kopje të Genplanit përgatitur nga Drejtoria Vendore e ASHK Gjirokastër.
2. Proces-verbal (në 2 kopje)

Kjo shpallje si dhe dokumentacioni përkatës duhet të qëndrojnë të afishuara për një periudhë kohore 30-ditore, në përfundim të së cilës lutemi të na përcillni zyrtarisht Proces-verbalin të nën shkruar nga ana e përfaqësuesit tuaj.

Lutemi qytetarëve të verifikojnë pasurinë e paluajtshme që është në afishim.

Të gjitha pretendimet në lidhje me këtë pasuri duhet t'i bëhen të ditur Drejtorit të Drejtorisë Vendore të ASHK-Gjirokastër.

**DREJTOR**

**FLORJA SHACO**



# GENPLAN

DREJTORIA E ALUIZNI-T : GJIROKASTËR

QARKU: GJIROKASTËR

BA SHKIA: DROPULL

ZONA KADASTRALE: 3580

ADRESA E PASURISË: F.TERIHAT

INDEKSI I HARTËS: K-34-5-(8-C)

SHKALLA: 1:500

DATA: 14/04/2022

NUMRI UNIK (INDEKS):

NR. I APLIKIMIT: 133

NR. PA SURISË: 174/329

SIPËRFAQE E PARCELËS NDËRTIMORE = 296.5

PR. SHTET = PO PR. E TË TRETËVE = JO PR. TË VET = JO

SIPËRFAQE E BAZËS SË NDËRTIMIT = 98.2

POSEDUESI: VANGJEL KOÇO JOVANI

emër atesia mbiemër

x= 518700.11  
y= 4428049.88

KRGJ SH

x= 518790.11  
y= 4428049.88

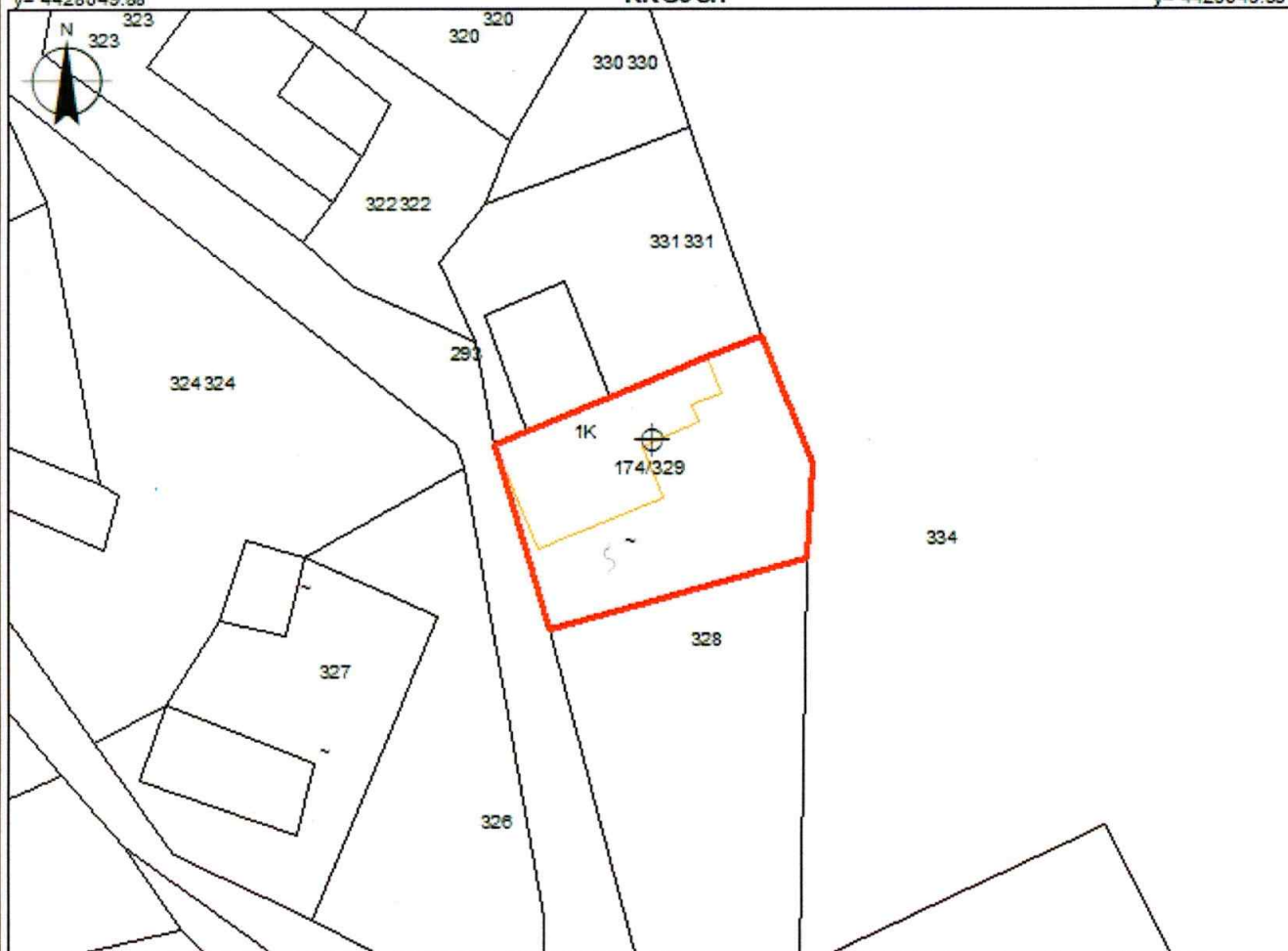

x= 518700.11  
y= 4427984.05

## Legjenda

x= 518790.11  
y= 4427984.05

### KUFITARËT:

VERI Nr.Pas 174/331

JUG Nr.Pas 174/328

LINDJE Nr.Pas 174/334

PERENDIM Nr.Pas 174/293

⊕ HYRJA

□ Ndertesat

— KUFI PARCELE

### SEKTORI I HARTOGRAFISË:

SPECIALIST KRISTJANA SHONI

PËRGJEGJËS

### SEKTORI I ÇËSHTJEVE TË PRONËSISË:

SPECIALIST ORGESA HASKA

PËRGJEGJËS LEONARD MUHO

DREJTOR / PËRFAQËSUESI I SUBJEKTI: FLORJAN

emër

TAÇI

mbiemër

nënshkrimi



REPUBLIKA E SHQIPËRISË

AGJENCIA SHTETERORE E KADASTRES  
DREJTORIA VENDORE GJIROKASTËR

Nr. 2486 Prot.

Gjirokaster, më 27/4/2022

Lënda: *Kërkesë për afishim publik*

Drejtuar: *Bashkisë Gjirokastër*

Për dijeni: *Agjencia Shtetërore e Kadastrës,  
Z. Artan Lame  
Drejtor I Përgjithshëm*

*Tiranë*

Bashkëlidhur kësaj shkrese, po ju dërgojmë për afishim publik pranë institucionit tuaj dokumentacionin referuar pikës nr.22 të VKM-se nr. 827 datë 30.09.2020, nenit 34 te Ligjit nr.20/2020“Për përfundimin e proceseve kalimtare te pronesisë ne RSH” si dhe Ligjit nr.111/2018 “Për Kadastrën”, për pasurinë: **nr.13/1190 zk. 8542 objekt banimi 2 dhe 1 kat, me sipërfaqe të bazës së ndërtimit 223 m2, dhe sipërfaqe të parcelës ndërtimore 300 m2, ndodhur në lagjen "11 Janari" Bashkia Gjirokastër , në pronësi të Z.Dhimitri Vasil Papa**

1. Kopje të Genplanit përgatitur nga Drejtoria Vendore e ASHK Gjirokastër.
2. Proces-verbal (në 2 kopje)

Kjo shpallje si dhe dokumentacioni përkatës duhet të qëndrojnë të afishuara për një periudhë kohore 30–ditore, në përfundim të së cilës lutemi të na përcillni zyrtarisht Proces-verbalin të nën shkruar nga ana e përfaqësuesit tuaj.

Lutemi qytetarëve të verifikojnë pasurinë e paluajtshme që është në afishim.

Të gjitha pretendimet në lidhje me këtë pasuri duhet t'i bëhen të ditur Drejtorit të Drejtorisë Vendore të ASHK-Gjirokastër.

DREJTOR  
FLORJAN TACI





# GENPLAN

DREJTORIA E ALUIZNI-T : GJIROKASTËR  
 QARKU: GJIROKASTËR  
 BA SHKIA: GJIROKASTËR  
 ZONA KADASTRALE: 8542  
 ADRESA E PASURISË: L."11 JANARI"  
 INDEKSI I HARTËS: GJ-H-8  
 SHKALLA: 1:500  
 DATA: 22/04/2022

NUMRI UNIK (INDEKS):

NR. I APLIKIMIT: 2331

NR. PA SURISË: 13/1190

SIPËRFAQE E PARCELËS NDËRTIMORE = 300

PR. SHTET = PO PR. E TË TRETËVE = JO PR. TË VET = JO

SIPËRFAQE E BAZËS SË NDËRTIMIT = 223

POSEDUESI: DHIMITRI VASIL PAPA  
 emër atesia mbiemër

x= 512157.71  
 y= 4438406.91

KRGJSH

x= 512247.71  
 y= 4438406.91

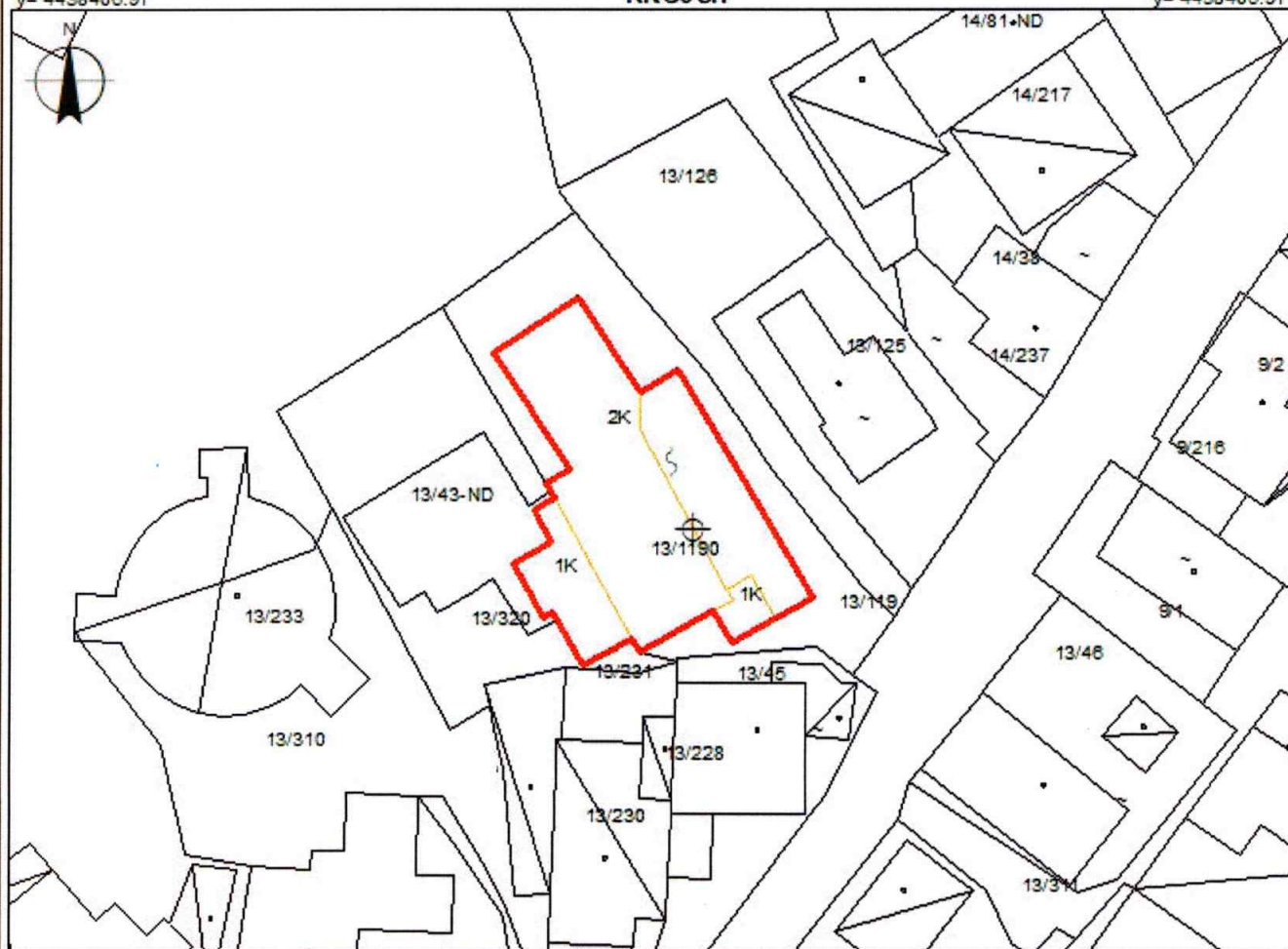

x= 512157.71  
 y= 4438341.07

## Legjenda

x= 512247.71  
 y= 4438341.07

### KUFITARËT:

VERI Nr.Pas 13/119  
 JUG Nr.Pas 13/119;13/320  
 LINDJE Nr.Pas 13/119  
 PERENDIM Nr.Pas 13/320;13/43-ND

⊕ HYRJA

▭ Ndertesat

— KUFI PARCE LE

### SEKTORI I HARTOGRAFISË:

SPECIALIST KRISTJANA SHONI  
 PËRGJEGJËS

### SEKTORI I ÇËSHTJEVE TË PRONËSISË:

SPECIALIST ORGESA HASKA  
 PËRGJEGJËS LEONARD MUHO

DREJTOR / PËRFAQËSUES I SUBJEKTIT: FLORJAN  
 emër

TAÇI

mbiemër

nënshkrimi