



REPUBLIKA E SHQIPËRISË

AGJENCIA SHTETËRORE E KADASTRËS
DREJTORIA VENDORE POGRADEC

Nr. 1260 Prot.

Pogradec, më 25.05.2021

Lënda: Kërkesë për afishim.

BASHKIA POGRADEC
ILIR XHAKOLLI
KRYETAR

Në Drejtorinë e ASHK-së Pogradec në zbatim të Vendimit Nr. 827, datë 30.09.2020 „Për përcaktimin e rregullave të hollësishme për miratimin e dokumentit të pronësisë së objekteve pa titull pronësie dhe të oborreve në përdorim“, Ligjin Nr.20/2020 ”Për përfundimin Proçeseve Kalimtare të Pronësisë në Republikën e Shqipërisë“, është në proçes shqyrtimi dhe vlerësimi të kërkesës sipas tabelës bashkëngjitur.

Publikimin për 30 ditë në faqen Web (Drejtoria e Përgjithshme e ASHK-së) si dhe pranë institucionit tuaj të dhënat e kërkesës së subjektit parashtruar në tabelën e mëposhtme dhe evidentimit në terren të objektit, paraqitur në bazë të Planvendosjes Dixhitale që i bashkëngjitet shkresës.

- Në momentin e përfundimit të këtij afati jeni të lutur të na njoftoni zyrtarisht edhe nëse ka patur ose jo ankesa/vërejtje nga subjekte.

EMËR	ATËSI	MBIEMËR	ZONA KADASTR ALE	NR PASURISE	TË DHËNAT E OBJEKTIT	NJËSIA ADMINI	BASHKIA
Selviqe	Zeço	Bardho +BP	1832	243/9/1	112.5 ND 445.2 TRUALL	CERAVE	POGRADEC
Arben	Qamiran	Lipo	8582	15/30	105.ND 238 TRUALL	POGRADEC	POGRADEC
Nevzat	Selami	Hoxhallari	1298	57/10	101.8 ND 300 TRUALL	BUÇIMAS	POGRADEC
Agron	Dilaver	Blacëri +BP	8582	11/324/1	85.3+7.3 ND 258.3 TRUALL	POGRADEC	POGRADEC
Rami	Rushan	Oparaku +BP	3280	172/5	121.5ND 300 TRUALL	PROPTISHTË	POGRADEC
Astrit	Osman	Diko	3280	222/3	100.8 ND 234.4 TRUALL	PROPTISHTË	POGRADEC

Duke ju falënderuar për bashkëpunimin,

DREJTORI
ELA TOÇKA

ME URDHËR DHE MË DELEGIM
ZV/DREJTORI
ZHULJEN MANELLAR





REPUBLIKA E SHQIPËRISË
AGJENCIA SHTETËRORE E KADASTRËS
DREJTORIA VENDORE POGRADEC

Nr. 1260 Prot.

Pogradec, më 25.05.2021

Lënda: Kërkesë për afishim.

DREJTORISË SË PËRGJITHSHME TË ASHK-së
Z. ARTAN LAME
DREJTOR I PËRGJITHSHËM

Në Drejtorinë e ASHK-së Pogradec në zbatim të Vendimit Nr. 827, datë 30.09.2020 „Për përcaktimin e rregullave të hollësishme për miratimin e dokumentit të pronësisë së objekteve pa titull pronësie dhe të oborreve në përdorim“, Ligjin Nr.20/2020 ”Për përfundimin Proçeseve Kalimtare të Pronësisë në Republikën e Shqipërisë“, është në proçes shqyrtimi dhe vlerësimi të kërkesës sipas tabelës bashkëngjitur.

Publikimin për 30 ditë në faqen web (Drejtoria e Përgjithshme e ASHK-së) të dhënat e kërkesës së subjektit parashtruar në tabelën e mëposhtme dhe evidentimit të terren të objektit, paraqitur në bazë të Planvendosjes Dixhitale që i bashkëngjitet shkresës.

- Në momentin e përfundimit të këtij afati jeni të lutur të na njoftoni zyrtarisht edhe nëse ka patur ose jo ankesa/vërejtje nga subjekte.

EMËR	ATËSI	MBIEMËR	ZONA KADASTRALE	NR PASURISE	TË DHËNAT E OBJEKTIT	NJËSIA ADMINI	BASHKIA
Selviqe	Zeço	Bardho +BP	1832	243/9/1	112.5 ND 445.2 TRUALL	CERAVE	POGRADEC
Arben	Qamiran	Lipo	8582	15/30	105. ND 238 TRUALL	POGRADEC	POGRADEC
Nevzat	Selami	Hoxhallari	1298	57/10	101.8 ND 300 TRUALL	BUÇIMAS	POGRADEC
Agron	Dilaver	Blacëri +BP	8582	11/324/1	85.3+7.3 ND 258.3 TRUALL	POGRADEC	POGRADEC
Rami	Rushan	Oparaku +BP	3280	172/5	121.5ND 300 TRUALL	PROPTISHTË	POGRADEC
Astrit	Osman	Diko	3280	222/3	100.8 ND 234.4 TRUALL	PROPTISHTË	POGRADEC

Duke ju falenderuar për bashkëpunimin,

DREJTORI
ELA TOÇKA

ME URDHËR DHE MË DELEGIM
ZV/DREJTORI
ZHULJEN MANELIARI



GENPLAN

DREJTORIA E ASHK-SË: POGRADEC

QARKU: KORCE

BA SHKIA: POGRADEC

ZONA KADASTRALE: 3280

ADRESA E PA SURISË: SELCË E POSHTME

INDEKSI I HARTËS: K-34-114-(1-B)

SHKALLA: 1:500

DATA: 13-05-2022

VKM Nr.827 DATË 30.09.2020

NR. I APLIKIMIT: 1054.9585

NR. PA SURISË: 172/5

SIPËRFAQE E PARCELËS NDËRTIMORE = 300

PR. SHTET = PO PR. E TË TRETËVE = PR. TË VET =

SIPËRFAQE E BAZËS SË NDËRTIMIT = 121.5

POSEDUESI: RAMI emër RUSHAN atesia OPARAKU+BP mbiemër

x= 544021.73
y= 4540015.27

KRGJ SH

x= 544111.73
y= 4540015.27

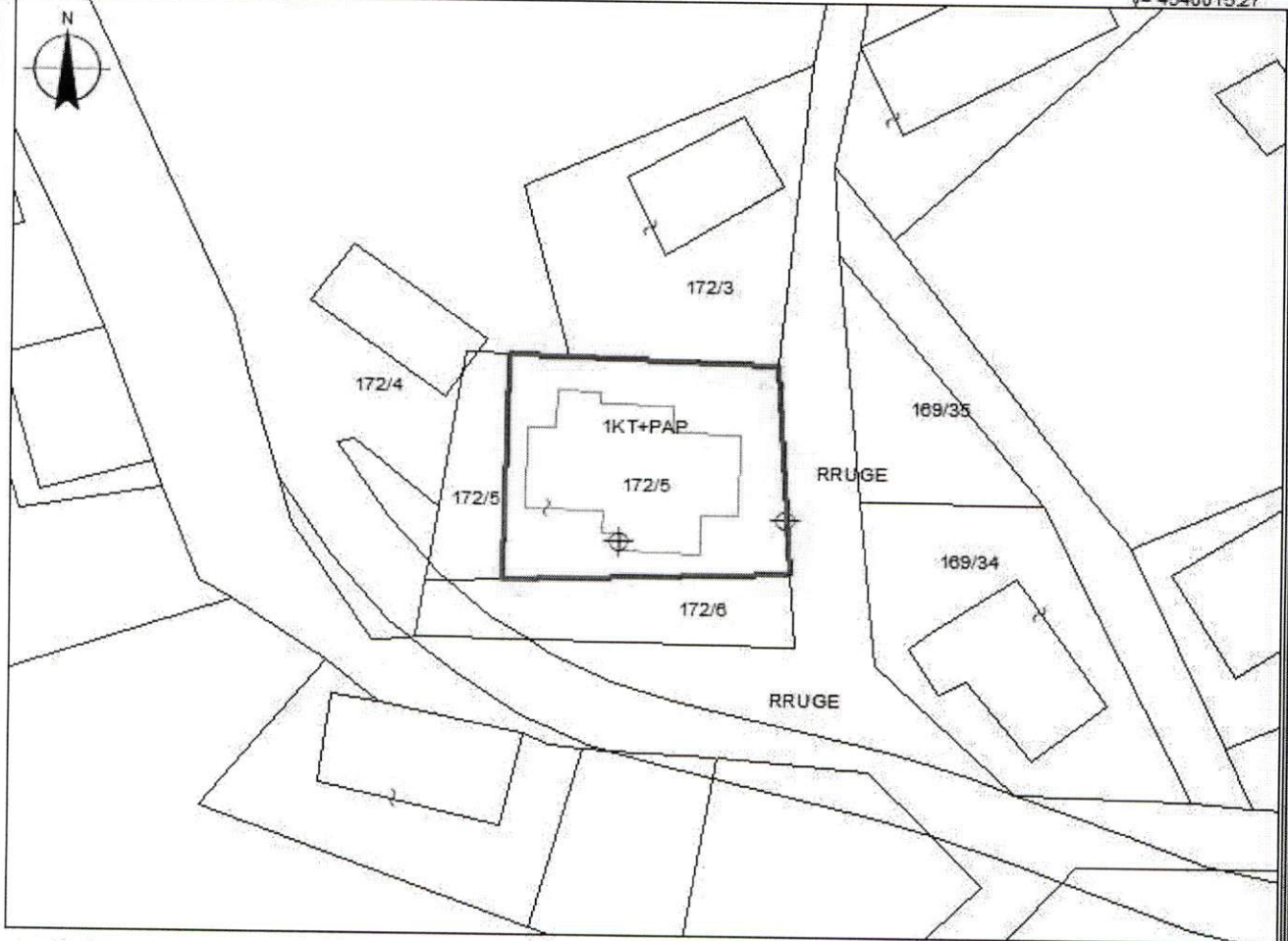

x= 544021.73
y= 4539949.43

Legjenda

x= 544111.73
y= 4539949.43

KUFITARËT:

VERI Nr.Pas 172/3,4

JUG Nr.Pas 172/6

LINDJE Nr.Pas RRUGË

PERENDIM Nr.Pas 172/4,5

⊕ HYRJA_NË_OBJEKT

□ NDERTESA

— HARTA

— KUFI PARCELE

SEKTORI I HARTOGRAFISË:

SPECIALIST NAUM KËRTHI

PËRGJEGJËS DRINI MANÇELLARI

SEKTORI I ÇËSHTJEVE TË PRONËSISË:

SPECIALIST

PËRGJEGJËS

DREJTOR / PËRFAQËSUES I SUBJEKTI: ELA

emër

TOÇKA

mbiemër



GENPLAN

DREJTORIA E ASHK-SË: POGRADEC

QARKU: KORCE

BA SHKIA: POGRADEC

ZONA KADASTRALE: 8582

ADRESA E PA SURISË: UNAZË

INDEKSI I HARTËS: PG-D-1

SHKALLA: 1:500

DATA: 18-05-2022

NUMRI UNIK (INDEKS):

07_9027369

NR. I APLIKIMIT:

10293

NR. PA SURISË:

11/324/1

SIPËRFAQE E PARCELËS NDËRTIMORE = 258.3

PR. SHTET = PO PR. E TË TRETËVE = PO PR. TË VET =

SIPËRFAQE E BAZËS SË NDËRTIMIT = 85.3+7.3

POSEDUESI: AGRON DILAVER BLACËRI
ISMAIL

emër atesia mbiemër

x= 554337.08
y= 4530000.83

KRGJSH

x= 554427.08
y= 4530000.83

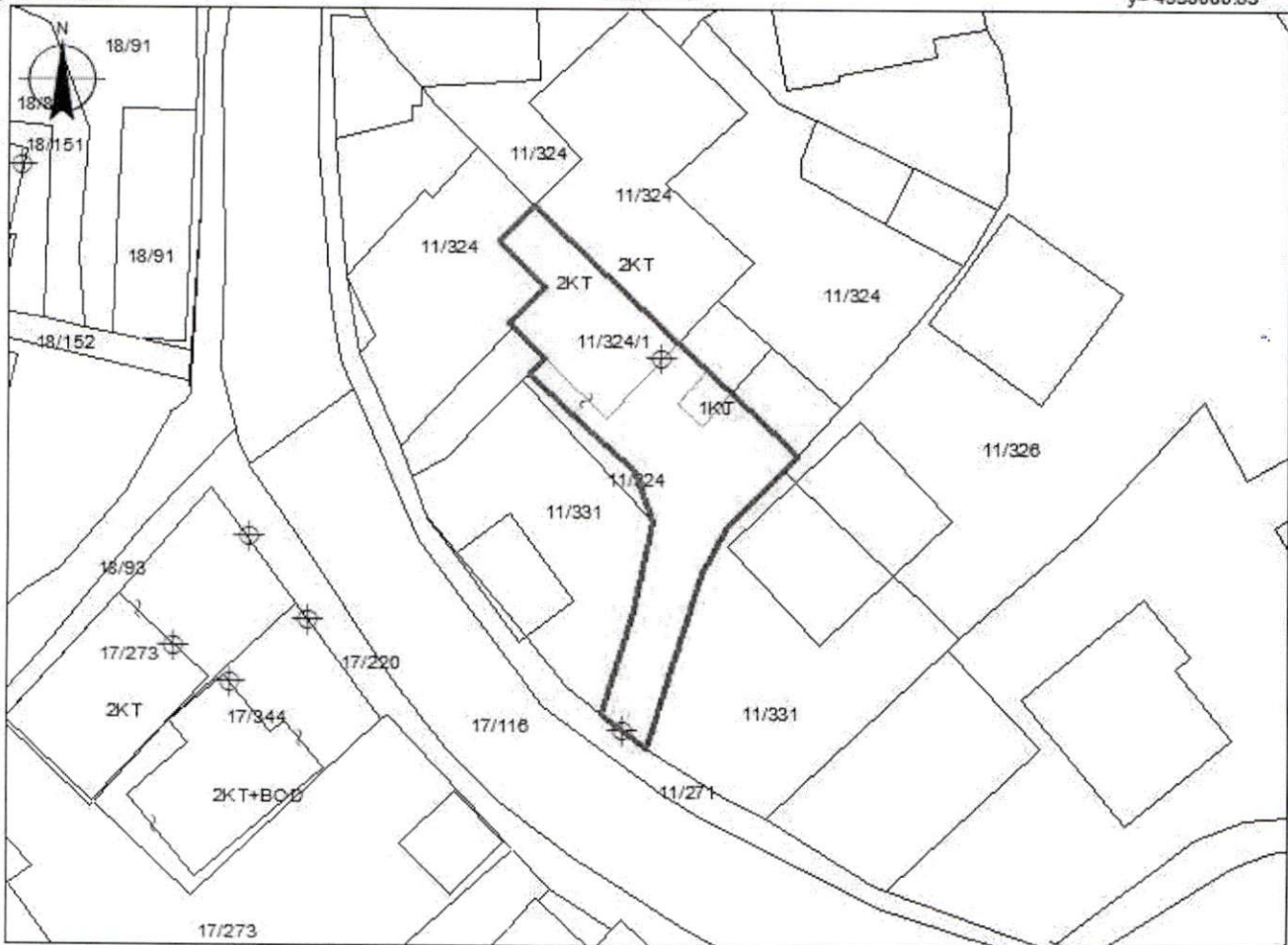

x= 554337.08
y= 4529934.79

Legjenda

x= 554427.08
y= 4529934.79

KUFITARËT:

VERI Nr.Pas 11/324
JUG Nr.Pas 11/331
LINDJE Nr.Pas 11/331.326
PERENDIM Nr.Pas 11/324

⊕ HYRJA_NË_OBJEKT

□ NDERTESA

— HARTA

— KUFU PARCELE

SEKTORI I HARTOGRAFISË:

SPECIALIST NAUM KËRTHI

PËRGJEGJËS DRINI MANÇELLARI

SEKTORI I ÇËSHTJEVE TË PRONËSISË:

SPECIALIST

PËRGJEGJËS

DREJTOR / PËRFAQËSUESI I SUBJEKTIT: ELA

emër

TOÇKA

mbiemër

nenshkrimi



GENPLAN

DREJTORIA E ASHK-SË: POGRADEC

QARKU: KORCE

BA SHKIA: POGRADEC

ZONA KADA STRALE: 3280

ADRESA E PA SURISË: SELCË E POSHTME

INDEKSI I HARTËS: K-34-114-(1-B)

SHKALLA: 1:500

DATA: 13-05-2022

VKM Nr.827 DATË 30.09.2020

NR. I APLIKIMIT: 9585

NR. PA SURISË: 222/3

SIPËRFAQE E PARCELËS NDËRTIMORE = 234.4

PR. SHITET = PO PR. E TË TRETËVE = PR. TË VET =

SIPËRFAQE E BAZËS SË NDËRTIMIT = 100.8

POSEDUESI: ASTRIT emër OSMAN atesia DIKO mbiemër

x= 544238.51
y= 4539987.23

KRGJSH

x= 544328.51
y= 4539987.23

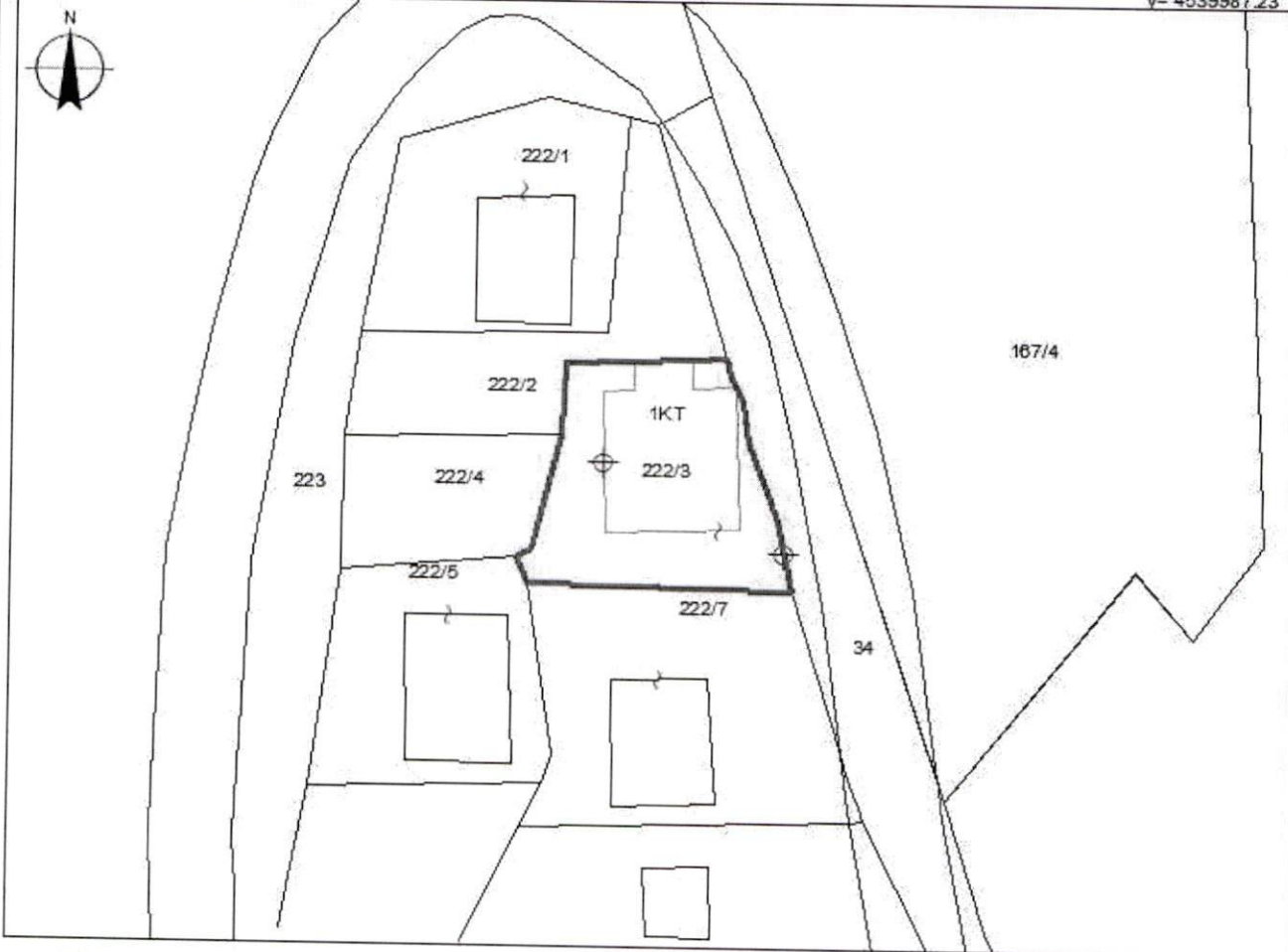

x= 544238.51
y= 4539921.39

Legjenda

x= 544328.51
y= 4539921.39

KUFITARËT:

VERI Nr.Pas 222/2

JUG Nr.Pas 222/7

LINDJE Nr.Pas 34

PERENDIM Nr.Pas 222/4.2

⊕ HYRJA_NË_OBJEKT

□ NDERTESA

— HARTA

▬ KUPI PARCELE

SEKTORI I HARTOGRAFISË:

SPECIALIST NAUM KËRTHI

PËRGJEGJËS DRINI MAÑÇELLARI

SEKTORI I ÇËSHITJEVE TË PROJEKTESË:

SPECIALIST

PËRGJEGJËS

DREJTOR / PËRFAQËSUESI I SUBJEKTI: ELA emër

TOÇKA mbiemër

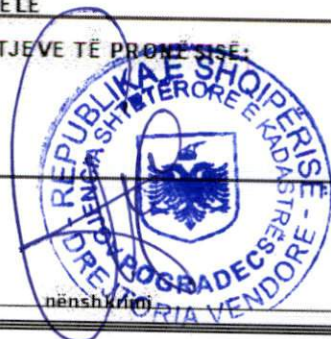

GENPLAN

DREJTORIA E ASHK-SË : POGRADEC

QARKU: KORÇË

BA SHKIA: POGRADEC

ZONA KADASTRALE: 1298

ADRESA E PASURISË: BUCIMAS

INDEKSI I HARTËS: K-34-114-(86-B)

SHKALLA: 1:500

DATA: 13/04/2022

NUMRI UNIK (INDEKS):

Formular_VKM 442

NR. I APLIKIMIT:

12726

NR. PASURISË:

57/10

SIPËRFAQE E PARCELËS NDËRTIMORE = 300

PR. SHTET = PR. E TË TRETËVE = PO PR. TË VET =

SIPËRFAQE E BAZËS SË NDËRTIMIT = 101.8

POSEDUESI: NEVZAT SELAMI HOXHALLARI
emër atesia mbiemër

x= 557347.67
y= 4528787.1

KRGJ SH

x= 557437.67
y= 4528767.1

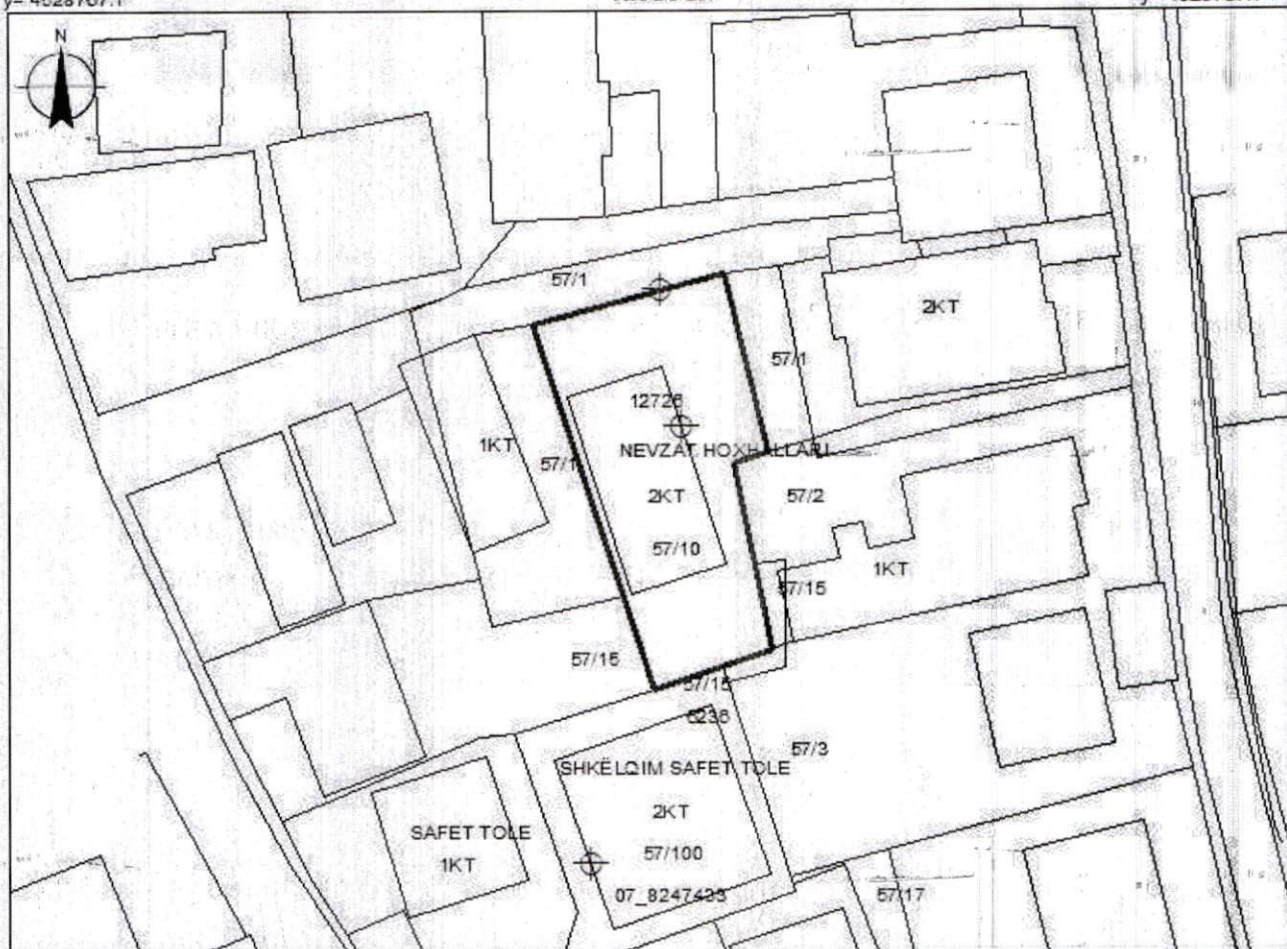

x= 557347.67
y= 4528701.28

Legjenda

x= 557437.67
y= 4528701.28

KUFITARËT:

VERI Nr.Pas 57/1
JUG Nr.Pas 57/15
LINDJE Nr.Pas 57/1,57/2
PERENDIM Nr.Pas 57/1,57/15

⊕ HYRJA_NE_OBJEKT

□ NDERTESA

— HARTA

— KUPI PARCELE

SEKTORI I HARTOGRAFISË:

SPECIALIST MAIK ALEMILLARI

PËRGJEGJËS DRINI MANÇELLARI

SEKTORI I ÇËSHTJEVE TË PRONËSISË:

SPECIALIST

PËRGJEGJËS

DREJTOR / PËRFAQËSUESI I SUBJEKTIT: ELA

emër

TOÇKA

mbiemër



GENPLAN

DREJTORIA E ASHK-SË: POGRADEC
 QARKU: KORCE
 BA SHKIA: POGRADEC
 ZONA KADASTRALE: 8582
 ADRESA E PA SURISË: UNAZË
 INDEKSI I HARTËS: PG-D-2
 SHKALLA: 1:500
 DATA: 17-05-2022

NUMRI UNIK (INDEKS):

NR. I APLIKIMIT: 4647
 NR. PA SURISË: 15/30
 SIPËRFAQE E PARCELËS NDËRTIMORE = 238
 PR. SHTET = PO PR. E TË TRETËVE = PR. TË VET =
 SIPËRFAQE E BAZËS SË NDËRTIMIT = 105.4
 POSEDUESI: ARBEN QAMIRAN LIPO

emër atesia mbiemër

x= 554711.38
 y= 4529824.57

KRGJ SH

x= 554801.38
 y= 4529924.57



x= 554711.38
 y= 4529858.73

Legjenda

x= 554801.38
 y= 4529858.73

KUFITARËT:

VERI Nr.Pas 15/104
 JUG Nr.Pas 15/30
 LINDJE Nr.Pas 15/31
 PERENDIM Nr.Pas 15/30.124

- HYRJA_NË_OBJEKT
- NDERTESA
- HARTA
- KUFITARËT

SEKTORI I HARTOGRAFISË:

SPECIALIST NAUM KËRTHI
 PËRGJEGJËS DRINI MANÇELLARI

SEKTORI I ÇËSHTJEVE TË PRONËSISË:

SPECIALIST
 PËRGJEGJËS

DREJTOR / PËRFAQËSUES I SUBJEKTTIT: ELA
 emër

TOÇKA
 mbiemër

nënshkrim



GENPLAN

DREJTORIA E ASHK-SË: POGRADEC
 QARKU: KORÇË
 BASHKIA: POGRADEC
 ZONA KADASTRALE: 1832
 ADRESA E PASHURISË: RR.MANKA
 INDEKSI I HARTËS: K-34-114-(136-A)
 SHKALLA: 1:500
 DATA: 06-04-2022

VKM Nr.827 DATË 30.09.2020
 NR. I APLIKIMIT: 1
 NR. PASHURISË: 243/9/1
 SIPËRFAQE E PARCELËS NDËRTIMORE = 445.2
 PR. SHTET = PO PR. E TË TRETËVE = PR. TË VET =
 SIPËRFAQE E BAZËS SË NDËRTIMIT = 112.5
 POSEDUESI: SELVIJE ZEÇO BARDHO+BP

emër atesia mbiemër

x= 561415.02
 y= 4522267.85

KRGJSH

x= 561505.02
 y= 4522267.85



x= 561415.02
 y= 4522202.01

Legjenda

x= 561505.02
 y= 4522202.01

KUFITARËT:

VERI Nr.Pas 243/9
 JUG Nr.Pas 243/9
 LINDJE Nr.Pas 243/2
 PERENDIM Nr.Pas 243/9

- HYRJA_NË_OBJEKT
- NDERTESA
- HARTA
- KUFIPARCELE

SEKTORII HARTOGRAFISË:

SPECIALIST NAUM KËRTHI
 PËRGJEGJËS DRINI MAÑÇELLARI

SEKTORII ÇËSHTJEVE PASHURISË:

SPECIALIST
 PËRGJEGJËS

DREJTOR / PËRFAQE SUES I SUBJEKTI: ELA
 emër

TOÇKA
 mbiemër

