



REPUBLIKA E SHQIPËRISË
AGJENCIA SHTETËRORE E KADASTRËS
DREJTORIA VENDORE POGRADEC

Nr. 936 Prot.

Pogradec, më 20 04 2022

Lënda: Kërkesë për afishim.

DREJTORISË SË PËRGJITHSHME TË ASHK-së
Z. ARTAN LAME
DREJTOR I PËRGJITHSHËM

Në Drejtorinë e ASHK-së Pogradec në zbatim të Vendimit Nr. 827, datë 30.09.2020 „Për përcaktimin e rregullave të hollësishme për miratimin e dokumentit të pronësisë së objekteve pa titull pronësie dhe të oborreve në përdorim“, Ligjin Nr.20/2020 "Për përfundimin Proçeseve Kalimtare të Pronësisë në Republikën e Shqipërisë", është në proçes shqyrtimi dhe vlerësimi të kërkesës sipas tabelës bashkëngjitur.

Publikimin për 30 ditë në faqen web (Drejtoria e Përgjithshme e ASHK-së) dhe pranë Institucionit tuaj, të dhënat e kërkesës së subjektit parashtruar në tabelën e mëposhtme dhe evidentimit në terren të objektit, paraqitur në bazë të Planvendosjes Dixhitale që i bashkëngjitet shkresës.

- Në momentin e përfundimit të këtij afati jeni të lutur të na njoftoni zyrtarisht edhe nëse ka patur ose jo ankesa/vërejtje nga subjekte.

EMËR	ATËSI	MBIEMËR	ZONA KADASTRALE	NR PASURIS E	TË DHËNAT E OBJEKTIT	NJËSIA ADMINI	BASHKIA
LUBJANA	NAZI	SAMSURI	8582	2/450	26.8 ND 26.8 TRUALL	POGRADEC	POGRADEC
VASIL	JORGJI	KERTHI+BP	8582	2/128/1	63 ND 72.8 TRUALL	POGRADEC	POGRADEC
LAVDIMIR JULIAN	BEXHET YLLI	GURI GURI+BP	8582	14/28/1	101.7+32.4 ND 217.2 TRUALL	POGRADEC	POGRADEC
AFRIM	BEKTASH	LUFO	8582	12/77/1	57.7 ND 170 TRUALL	POGRADEC	POGRADEC

Duke ju falenderuar për bashkëpunimin,

DREJTOR
ELA TOÇKA

ME URDHER DHE DELEGTIM

ZV.DREJTOR

ZHULJEN MANGELARI



GENPLAN

DREJTORIA E ASHKËSË : POGRADEC

QARKU: KORÇË

BA SHKIA: POGRADEC

ZONA KADA STRALE: 8582

ADRESA E PA SURISË: LAGJA NR 5 RR DH SHKURTITIAZË

INDEKSI I HARTËS: PG-D-2

SHKALLA: 1 500

DATA: 06/04/2022

NUMRI UNIK (INDEKSI):

Formular_VKM 442

NR. I APLIKIMIT:

863

NR. PA SURISË:

12/77/1

SIPËRFAQE E PARCELËS NDËRTIMORE = 170

SIPËRFAQE E PARCELËS PR. E TË TRETËVE = PR. TË VET =

SIPËRFAQE E BAZËS SE NDËRTIMIT = 57.7

POSEDUESI: AFRIM BEKTASH LUFO

emër atesia mbiemër

KRGJSH

x= 554904.57
y= 482882.48

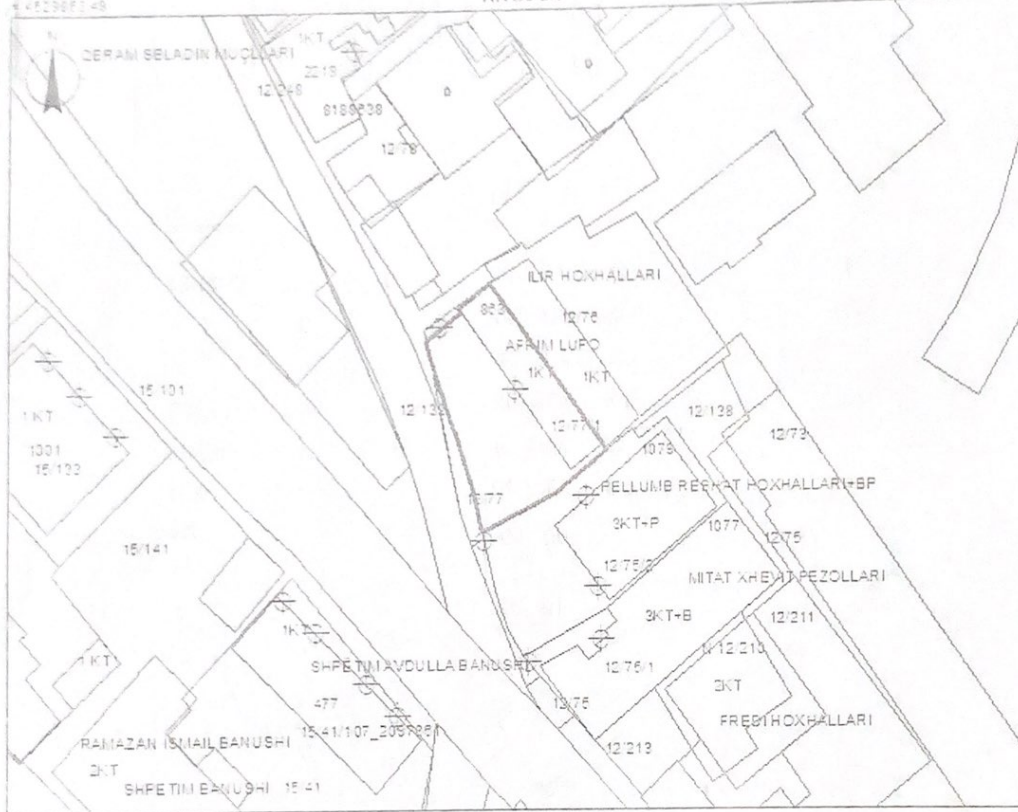

x= 554904.57
y= 482882.48

Legjenda

x= 554904.57
y= 482882.48

KUFITARËT:

VERI NrPas 12/76 12/77
JUG NrPas 12/75 12/138
LINDJE NrPas 12/76
PERENDIM NrPas 12/77 12/132

- HYRJA_NE_OBJEKT
- NDERTESA
- HARTA
- KUPI PARCELE

SEKTORI I HARTOGRAFISË:

SPECIALIST MAIK ALEMILLARI

PËRJEGJËS DRIINI MANÇELLARI

SEKTORI I ÇËSHITJEVE TË SHKURTITIAZË:

SPECIALIST

PËRJEGJËS

DREJTOR PËRFAQËSUESI I SUBJEKTIT: ELA

emër

TOÇKA

mbiemër



GENPLAN

<p>DREJTORIA E ASHK-SË: POGRADEC</p> <p>QARKU: KORCE</p> <p>BA SHKIA: POGRADEC</p> <p>ZONA KADASTRALE: 8582</p> <p>ADRESA E PA SURISË: RR.MIQËSIA</p> <p>INDEKSI I HARTËS: PG-D-2</p> <p>SHKALLA: 1:500</p> <p>DATA: 11-03-2022</p>	<p>VKM Nr.627 DATË 30.09.2020</p> <p>NR. I APLIKIMIT: 9896 410, 1102 10024 14/28/1</p> <p>NR. PA SURISË:</p> <p>SIPËRFAQE E PARCELËS NDËRTIMORE = 217.2</p> <p>PR. SHITET = PO PR. E TË TRETËVE = PR. TË VET =</p> <p>SIPËRFAQE E BAZËS SË NDËRTIMIT = 101.7+32.4</p> <p>POSEDUESI: LAVDËRIM BEXHET GURI JULJAN YLLI GURI+BP <small>emër abetisë mbiemër</small></p>
<p>KRGJSH</p> <p>x= 654822.19 y= 4528733.81</p>	
<p>x= 654822.19 y= 4528687.87</p> <p>Legjenda</p> <p><input checked="" type="checkbox"/> HYRJJA_NË_OBJEKT</p> <p><input type="checkbox"/> NDERTESA</p> <p><input type="checkbox"/> HARTA</p> <p><input type="checkbox"/> KUFI PARCELE</p>	
<p>KUFITARËT:</p> <p>VERI Nr.Pas 14/285</p> <p>JUG Nr.Pas 14/294</p> <p>LINDJE Nr.Pas 14/305</p> <p>PERENDIM Nr.Pas 14/285</p>	<p>SEKTORI I HARTOGRAFISË:</p> <p>SPECIALIST NAUM KËRTHI</p> <p>PËRGJEGJËS DRINI MANÇELLARI</p>
<p>SEKTORI I ÇËSHITJEVE E SHIFRËSISË:</p> <p>SPECIALIST</p> <p>PËRGJEGJËS</p>	
<p>DREJTOR / PËRFAQËSUES I SUBJEKTIT: ELA TOÇKA <small>emër mbiemër</small></p>	



GENPLAN

DREJTORIA E ASHK-SË : POGRADEC
QARKU: KORÇË
BA SHKIA: POGRADEC
ZONA KADASTRALE: 8582
ADRESA E PA SURISË: L.3.RR.N. FRASHERI
INDEKSI I HARTËS: PG-C-3
SHKALLA: 1:500
DATA: 09/03/2022

NUMRI UNIK (INDEKSI): Formular_VKM 442
NR. I APLIKIMIT: 492
NR. PA SURISË: 2/128/1
SIPËRFAQE E PARCELËS NDËRTIMORE = 72.8
PR. SHITET=PPV PR. E TË TRETËVE = - PR. TË VET = -
SIPËRFAQE E BAZËS SË NDËRTIMIT = 63
POSEDUESI: VASIL JORGJI KERTHI+BP
emër atesia mbiemër

x= 655266
y= 4633097.05

x= 656166
y= 4633097.05

KRGJSH

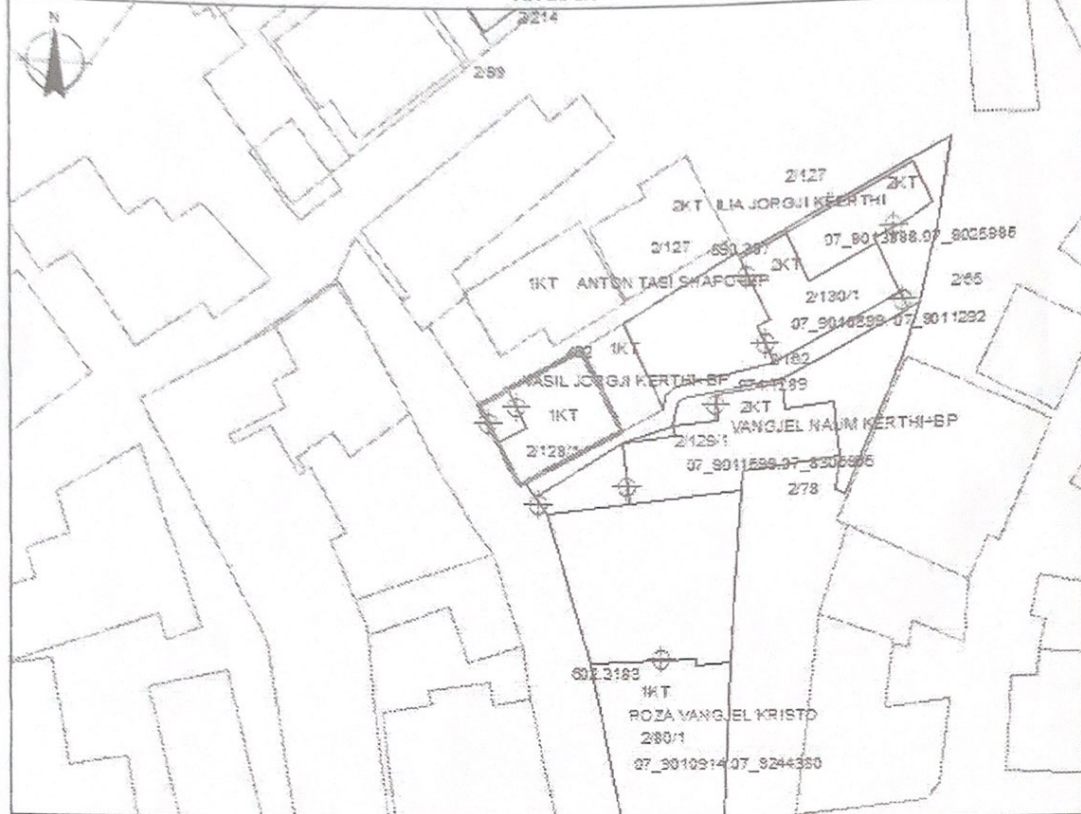

x= 655266
y= 4633097.05

x= 656166
y= 4633097.05

Legjenda

KUFITARËT:

VERI Nr.Pas 2/127
JUG Nr.Pas 2/128
LINDJE Nr.Pas 2/128
PERENDIM Nr.Pas 2/81.2/128

- HYRJJA NE OBJEKT
- NDERTESA
- HARTA
- KUFI PARCELE

SEKTORI I HARTOGRAFISË:

SPECIALIST MAJK *Alemlari*
PËRGJEGJËS DRINI MANÇELLARI *[Signature]*

SEKTORI I ÇË SHITJEVE TË PËRSHISË:

SPECIALIST
PËRGJEGJËS

DREJTOR / PËRFAQËSUESI SUBJEKTIT: ELA
emër

TOÇKA
mblmër



