



REPUBLIKA E SHQIPËRISË

AGJENCIA SHTETËRORE E KADASTRËS
DREJTORIA VENDORE KUKËS

Nr. 1121 prot.

Kukës, më 27.05.2022

Lënda : Dërgohen per shpallje/afishim publik objektet e ndërtuara para vitit 1991

AGJENCISË SHTETËRORE TE KADASTRËS TIRANË

Adresa:Rruga "Dora D'Istria",Tiranë

Ne zbatim te pikes 22 te VKM nr.827,date 30.09.2020 "*Per percaktimin e rregullave te hollësishme për miratimin e dokumentit të pronësise tsise të objekteve pa titull pronësie, trojeve të tyre funksionale dhe të oborreve në përdorim*", bashkëlidhur ju dërgojmë për shpallje/ afishim publik listën e objekteve të ndërtuara deri me datën 10.8.1991. Bashkëlidhur **CD**-ja me te dhënat përkatëse.

Me respekt

DREJTOR

Ing. Vladimir SPAHIU





REPUBLIKA E SHQIPËRISË

AGJENCIA SHTETËRORE E KADASTRËS
DREJTORIA VENDORE KUKËS

Kukës, më: 27.05.2022

SHPALLJE

Drejtoria Vendore e Agjencisë Shtetërore të Kadastrës (ASHK-së) Kukës bën shpalljen/afishimin publik për qytetarët për të cilët kanë nisur procedurat e kalimit të pronësisë të objekteve të ndërtuara para vitit 1991 (në zbatim të Ligjit nr.20, datë 05.03.2020 "Për përfundimin e proceseve kalimtare të pronësisë në Republikën e Shqipërisë" si dhe të sipas VKM-së nr.827, datë 30.09.2020). Publikimi i plan vendosjes së objekteve që po trajtohen nga Drejtoria Vendore bëhet për një periudhë 30 ditore. Bashkëlidhur po ju vendosim në dispozicion listën emërore, plan vendosjet e objekteve dhe të truallit funksional të tyre.

NR.	OBJEKTI	TRUALLI FUNKSIONAL			TË DHËNAT E SUBJEKTIT	VENDODHJA E OBJEKTIT	
	Sipërfaqja (m ²)	Nr.i pasurisë	Sipërfaqja (m ²)	Zona Kadastrale	Emër/ Atësi Mbiemër	Bashkia	Qyteti/ Fshati
1	85.13	59/420	300.00	1819	Myrvete Halit Cenaj	Kukës	Gostil
2	77.78	41/12/1	435.14	1176	Zini Xhevat Duraku	Kukës	Breg-Lumë
3	66.89	44/12	387.28	3425	Indrit Xhevat Duraku Donisa Kadri Duraku	Kukës	Breg-Lumë
4	132.09	19	300.00	2755	Blerim Veli Hoda	Kukës	Mustafaj
5	102.81	140	500.00	1178	Drilon Esat Kërzhaliu	Kukës	Canaj
6	77.62	7/25/1	300.00	1347	Dashnor Bajram Mustafaj Majlinda Sadri Mustafaj	Tropojë	Bajram Curri
7	80.00	50/29	300.00	2878	Sherif Hamëz Dega	Tropojë	Paqës
8	129.71	17/50	300.00	2283	Petrit Maxhun Geca Shpres Xhemali Geca	Has	Krumë
9	66.39	25/8	300.00	3873	Mehmet Rexh Dauti	Has	Zahrisht
10	158.61	48/36	300.00	1788	Shefqet Ahmet Dauti Hydajete Isuf Dauti	Has	Golaj
11	100.19	51/15	300.00	3794	Besmir Qerim Kovaçi Life Shaban Kovaçi	Has	Vlahen

DREJTOR
Ing. Vladimír SPAHIU



Adresa: Sheshi "Skëndërbej", Lagjia nr.5, Godina e Bashkisë Kukës, Kati Përdhe (ish-ZVRPP) Kukës. Tel./fax: 355 242 24715

www.ashk.gov.al

drejtoria.kukes@ashk.gov.al

GENPLAN

DREJTORIA VENDORE E ASHK_se: KUKES

QARKU: KUKËS
BASHKIA: KUKËS
ZONA KADASTRALE: 1819
ADRESA E PASURISË: GOSTIL
INDEKSI I HARTËS: KU-Q-6
SHKALLA: 1:411
DATA: 18/05/2022

NUMRI UNIK (INDEKS): 08_9027951
NR. I APLIKIMIT: 4178
NR. PASURISË: 59/420
SIPËRFAQE E PARCELËS NDËRTIMORE = 300
PR. SHTET = 0 PR. E TË TRETËVE = 0 PR. TË VET = 0
SIPËRFAQE E BAZËS SË NDËRTIMIT = 85.13
POSEDUESI: MYRVETE HALIT CENAJ
emër atesia mbiemër

x = 534,943.90
y = 4,657,623.72

CRGJSH

x = 536,017.93
y = 4,657,623.72

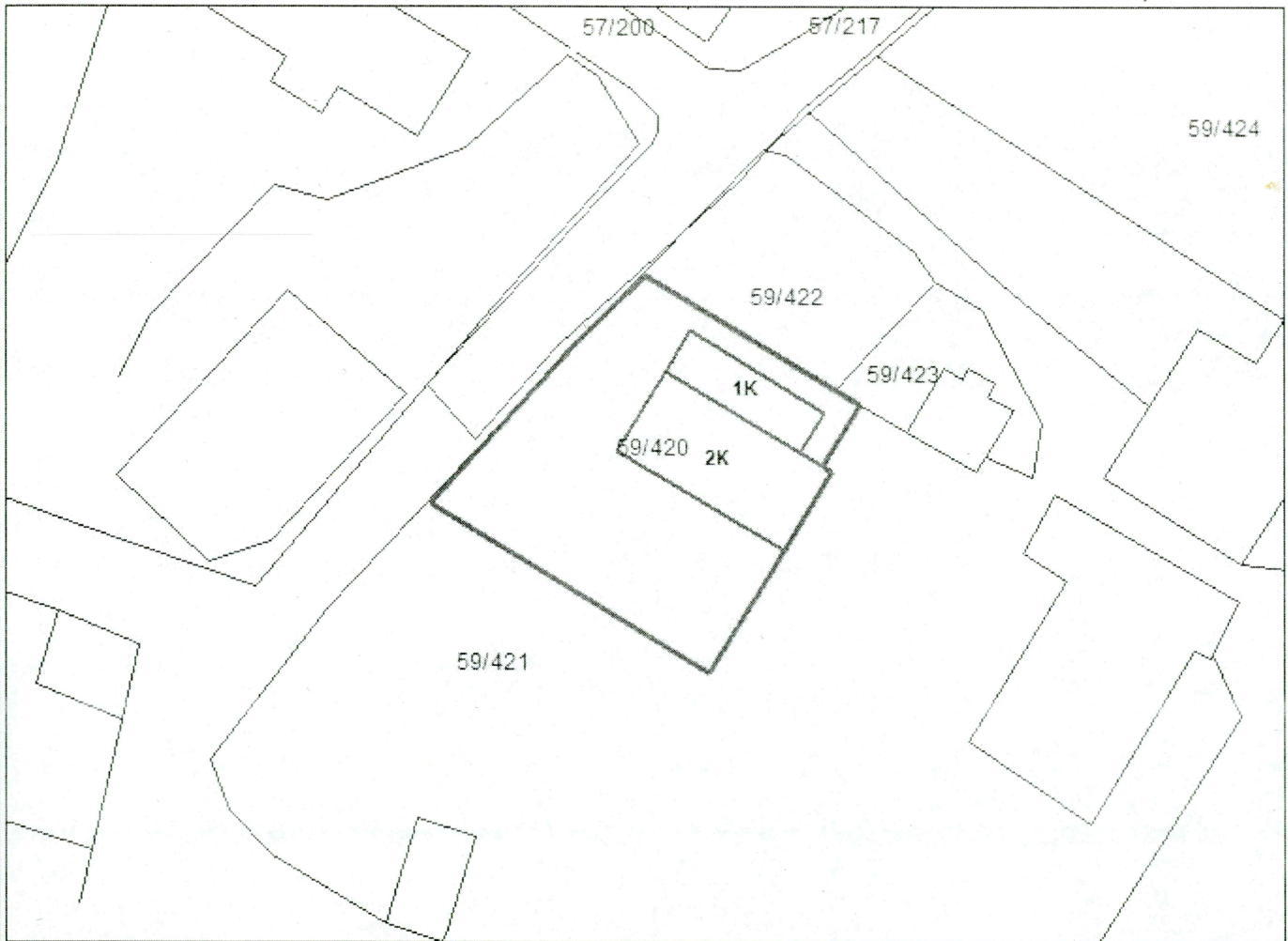

x = 534,943.90
y = 4,657,569.57

Legjenda

x = 536,017.93
y = 4,657,569.57

KUFITARËT:

VERI Nr.Pas 59/422
JUG Nr.Pas 59/421
LINDJE Nr.Pas 59/421
PERENDIM Nr.Pas 59/421

- KUFI PARCELE
⇌ HYRJE_KRGJSH
— OBJEKTI

SEKTORI I LEGALIZIMIT, ÇESHTJEVE TE PRONISISE DHE PROCESIVE HARTOGRAFIKE

SPECIALIST ARDIT HALILAJ
PËRGJEGJËS ARKONT GUSKA

DREJTOR / PËRFAQËSUESI I SUBJEKTI: VLADIMIR
emër

SPAHIU
mbiemër

nënshkrimi



GENPLAN

DREJTORIA VENDORE E ASHK_se: KUKES

NUMRI UNIK (INDEKS):

08_9019237

QARKU: KUKËS

NR. I APLIKIMIT: 487

BA SHKIA: KUKËS

NR. PA SURISË: 41/12/1

ZONA KADASTRALE: 1176

SIPËRFAQE E PARCELËS NDËRTIMORE = 435.14

ADRESA E PA SURISË: BREG-LUME

PR. SHTET = 0 PR. E TË TRETËVE = 0 PR. TË VET = 0

INDEKSI I HARTËS: K-34-65-(191-C)

SIPËRFAQE E BAZËS SË NDËRTIMIT = 77.78

SHKALLA: 1:500

POSEDUESI: ZINI XHEVAT DURAKU

DATA: 18/05/2022

emer

atesia

mblimer

x= 536,887.69
y= 4,661,366.51

KRGJSH

x= 536,977.69
y= 4,661,366.51



x= 536,887.69
y= 4,661,300.67

Legjenda

x= 536,977.69
y= 4,661,300.67

KUFITARËT:

VERI Nr.Pas 44/12
JUG Nr.Pas 44/14
LINDJE Nr.Pas 44/15
PERENDIM Nr.Pas 44/14

-  KUFI PARCELE
-  HYRJE_KRGJSH
-  OBJEKTI

SEKTORI I LEGALIZIMIT, ÇESHTJEVE TE PRONESISE DHE PROCESIVE HAR TOGRAFIKE

SPECIALIST ARDIT HALILAJ

PËRGJEGJËS ARKONT GUSKA

DREJTOR / PËRFAQËSUES I SUBJEKTI: VLADIMIR
emer

SPAHIU
mblimer

nenshkrimi



GENPLAN

DREJTORIA VENDORE E ASHK_se: KUKES

NUMRI UNIK (INDEKS):

08_9019236

QARKU: KUKËS

NR. I APLIKIMIT: 489

BA SHKIA: KUKËS

NR. PA SURISË: 44/12

ZONA KADASTRALE: 1176

SIPËRFAQE E PARCELËS NDËRTIMORE = 387.28

ADRESA E PA SURISË: BREG-LUME

PR. SHTET = 0 PR. E TË TRETËVE = 0 PR. TË VET = 0

INDEKSI I HARTËS: K-34-65-(1991-C)

SIPËRFAQE E BAZËS SË NDËRTIMIT = 66.89

SHKALLA: 1:500

POSEDUESI: INDRIT XHEVAT DURAKU

DATA: 18/05/2022

DONISA KADRI DURAKU

emër atesia mbiemër

x= 536,874.51
y= 4,661,388.57

KRGJSH

x= 536,964.51
y= 4,661,388.57

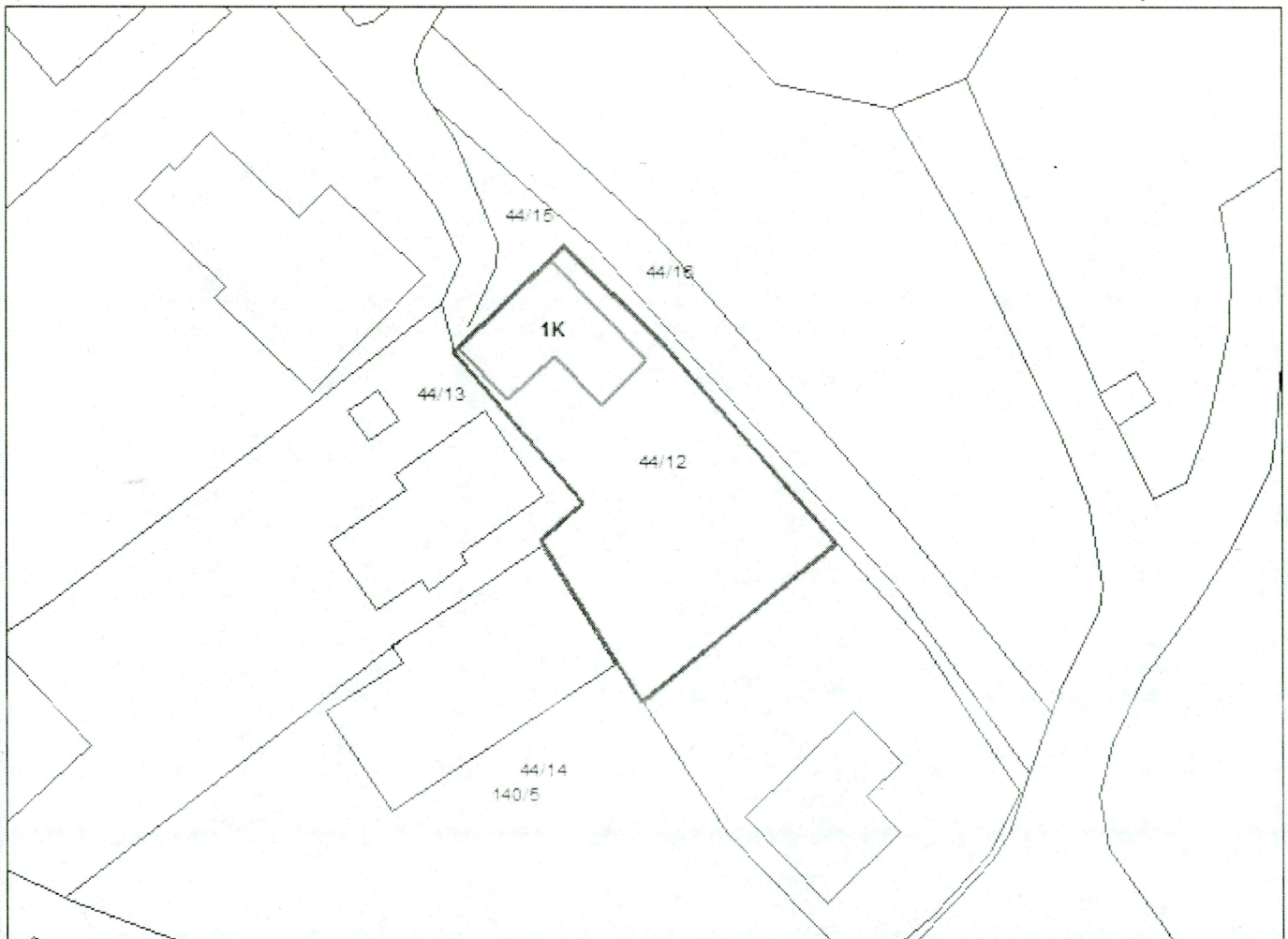



x= 536,874.51
y= 4,661,320.73

Legjenda

x= 536,964.51
y= 4,661,320.73

KUFITARËT:

VERI Nr.Pas 44/15
JUG Nr.Pas 44/12/1
LINDJE Nr.Pas 44/15
PERENDIM Nr.Pas 44/14

-  KUFI PARCELE
-  HYRJE_KRGJSH
-  OBJEKTI

SEKTORI I LEGALIZIMIT, ÇESHTJEVE TE PRONESISE DHE PROCESIVE HARTOGRAFIKE

SPECIALIST ARDIT HALILAJ

PËRGJEGJËS ARKONT GUSKA

DREJTOR / PËRFAQËSUESI I SUBJEKTIT: VLADIMIR
emër

SPAHIU
mbiemër

nenshkrimi



GENPLAN

DREJTORIA VENDORE E ASHK_së: KUKES

NUMRI UNIK (INDEKS):

08_9028226

QARKU: KUKËS

NR. I APLIKIMIT: 4456

BA SHKIA: KUKËS

NR. PA SURISË: 19

ZONA KADASTRALE: 2755

SIPËRFAQE E PARCELËS NDËRTIMORE = 300

ADRESA E PA SURISË: MUSTAJ

PR. SHITET = 0 PR. E TË TRETËVE = 0 PR. TË VET = 0

INDEKSI I HARTËS: K-34-77-(14-B)

SIPËRFAQE E BAZËS SË NDËRTIMIT = 132.09

SHKALLA: 1:500

BLERIM VELI HODA

DATA: 18/05/2022

POSEDUESI:

emër

atesia

mblimër

x = 534,812,18
y = 4,650,759,16

KRGJSH

x = 534,902,18
y = 4,650,759,16

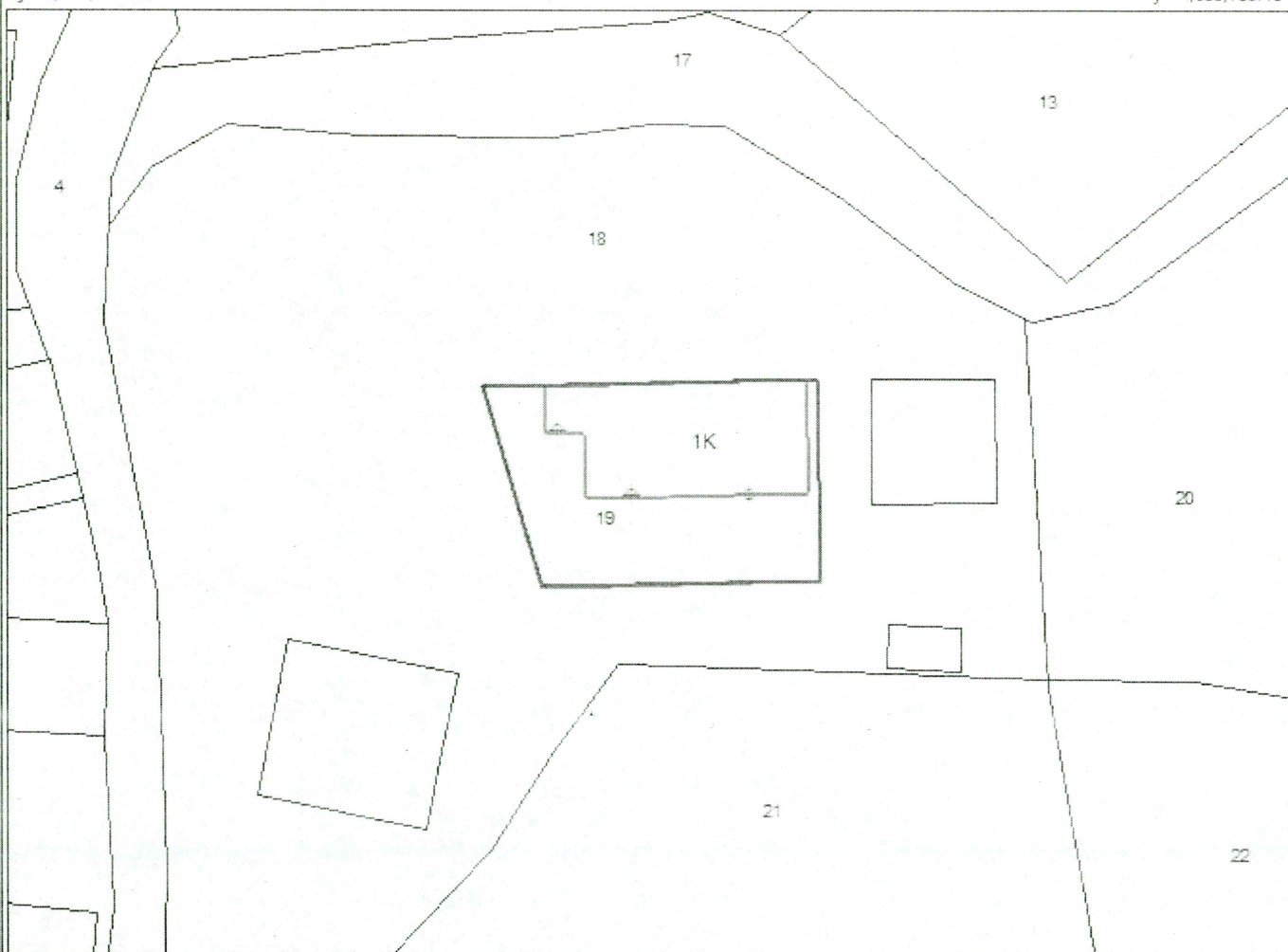

x = 534,812,18
y = 4,650,693,33

Legjenda

x = 534,902,18
y = 4,650,693,33

KUFITARËT:

VERI Nr.Pas 18
JUG Nr.Pas 18
LINDJE Nr.Pas 18
PERENDIM Nr.Pas 18

□ KUPI PARCELE

⇄ HYRJE_KRGJSH

— OBJEKTI

SEKTORI I LEGALIZIMIT, ÇESH TJËVE TE PRONËSISE DHE PROCESËVE HARTOGRAFIKE

SPECIALIST ARDIT HALILAJ

PËRGJEGJËS ARKONT GUSKA

DREJTOR / PËRFAQËSUESI I SUBJEKTI: VLADIMIR

emër

SPAHIU

mblimër

nënshkrim



GENPLAN

DREJTORIA VENDORE E ASHK_se: KUKES

NUMRI UNIK (INDEKS): 08_9028021

QARKU: KUKËS

NR. I APLIKIMIT: 4233

BA SHKIA: KUKËS

NR. PA SURISË: 140

ZONA KADA STRALE: 1178

SIPËRFAQE E PARCELËS NDËRTIMORE = 500

ADRESA E PA SURISË: CANAJ

PR. SHTET = 0 PR. E TË TRETËVE = 0 PR. TË VET = 0

INDEKSI I HARTËS: K-34-77-(14-A)

SIPËRFAQE E BAZËS SË NDËRTIMIT = 102.81

SHKALLA: 1:500

POSEDUESI: DRILON ESAT KERXHALIU

DATA: 18/05/2022

emër

atesia

mbiemër

x = 533,898.04
y = 4,651,306.67

KRGJSH

x = 533,988.04
y = 4,651,306.67

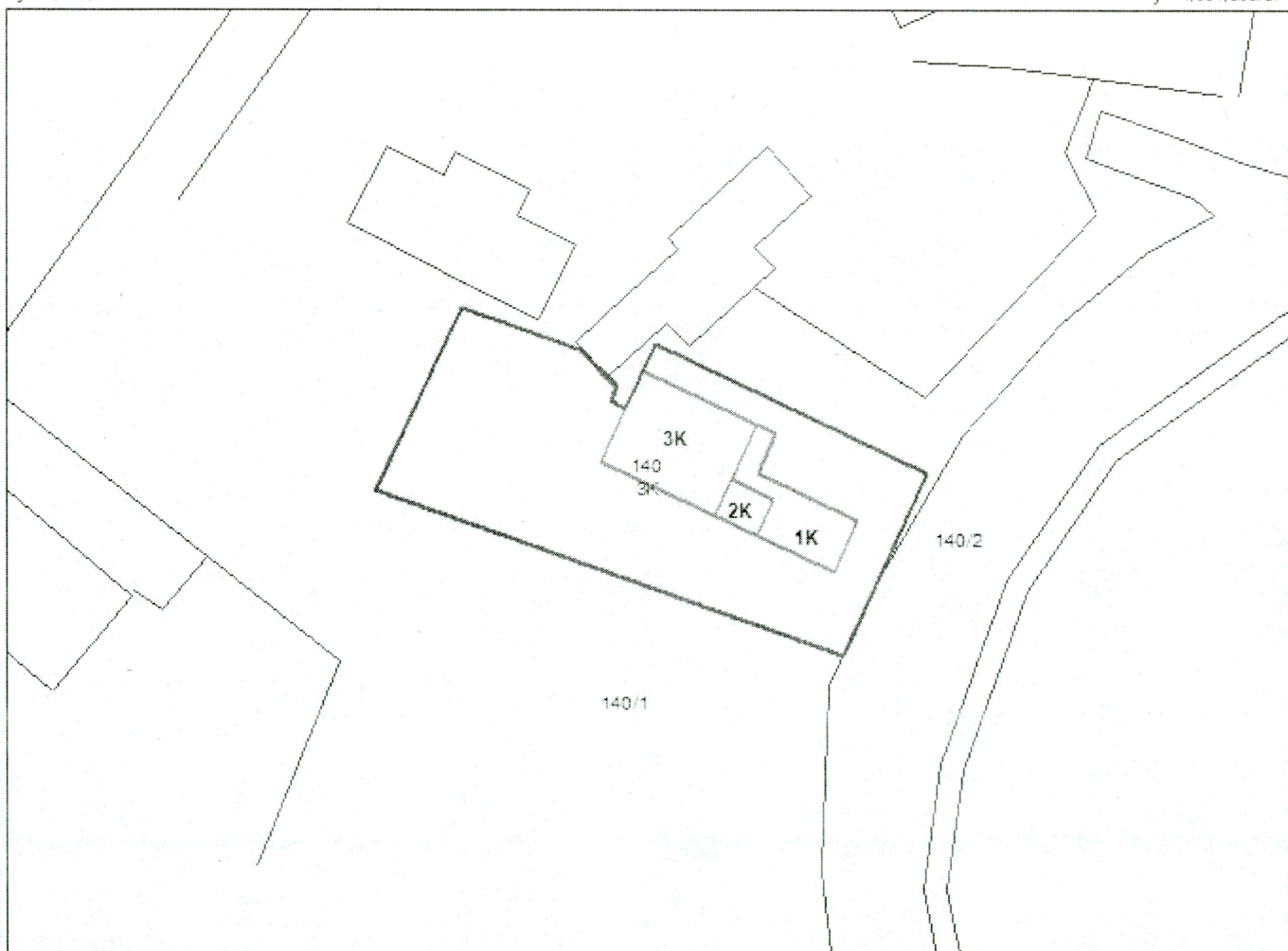

x = 533,898.04
y = 4,651,240.83

Legjenda

x = 533,988.04
y = 4,651,240.83

KUFITARËT:

VERI Nr.Pas 140/1
JUG Nr.Pas 140/1
LINDJE Nr.Pas 140/2
PERENDIM Nr.Pas 140/1

⇄ HYRJE_KRGJSH

— OBJEKTI

□ KUFI PARCELE

SEKTORI I LEGALIZIMIT, ÇESH TJEVERE TE PRONESISE DHE PROCESIVE HARTOGRAFIKE

SPECIALIST ARDIT HALILAJ

PËRGJEGJËS ARKONT GUSKA

DREJTOR / PËRFAQËSUES I SUBJEKTIT: VLADIMIR
emër

SPAHIU
mbiemër

nënshkrim

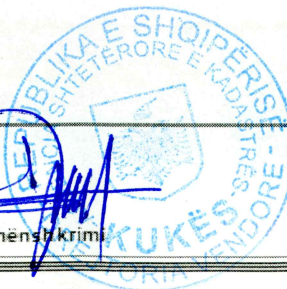

GENPLAN

DREJTORIA VENDORE E ASHK_së: KUKËS		NUMRI UNIK (INDEKS):	08_9028724
QARKU:	KUKËS	NR. I APLIKIMIT:	519
BA SHKIA:	TROPOJË	NR. PA SURISË:	7/25/1
ZONA KADASTRALE:	1347	SIPËRFAQE E PARCELËS NDËRTIMORE =	300
ADRESA E PA SURISË:	BAJRAM CURRI	PR. SHTET = 0 PR. E TË TRETËVE = 0 PR. TË VET = 0	
INDEKSI I HARTËS:	BC-E-3	SIPËRFAQE E BAZËS SË NDËRTIMIT =	77.62
SHKALLA: 1:500		DASHNOR BAJRAM	M USTAJ
DATA: 18/05/2022		POSEDUESI: MAJLINDA SADRI	MUSTAJ
		emër	atesia mbiemër

x = 506,166.49
y = 4,691,364.98

KRGJSH

x = 506,256.49
y = 4,691,364.98

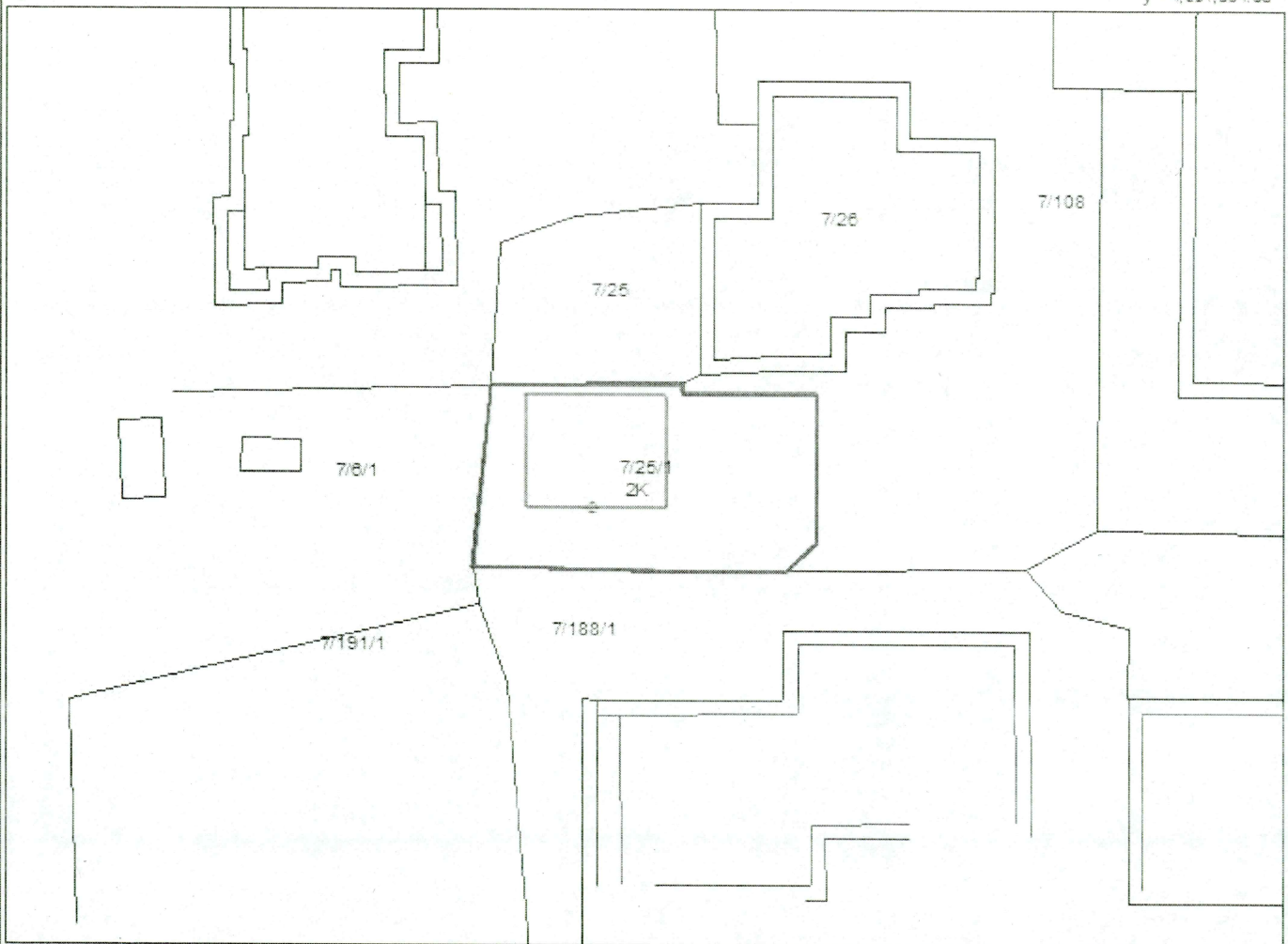

x = 506,166.49
y = 4,691,299.14

Legjenda

x = 506,256.49
y = 4,691,299.14

KUFITARËT:

VERI Nr.Pas 7/25
JUG Nr.Pas 7/188/1
LINDJE Nr.Pas 7/18/1
PERENDIM Nr.Pas 7/108

- ⇨ HYRJE_KRGJSH
- KUPI PARCELE
- OBJEKTI

SEKTORI I LEGALIZIMIT, ÇESHTJEVE TE PRONESISE DHE PROCESVEVE HARTOGRAFIKE

SPECIALIST ARDIT HALILAJ

PËRGJEGJËS ARKONT GUSKA

DREJTOR / PËRFAQËSUES I SUBJEKTI: VLADIMIR
emër

SPAHIU
mbiemër



GENPLAN

DREJTORIA VENDORE E ASHK_së: KUKËS

NUMRI UNIK (INDEKS): 08_9027928

QARKU: KUKËS

NR. I APLIKIMIT: 4161

BA SHKIA: TROPOJË

NR. PA SURISË: 50/29

ZONA KADASTRALE: 2878

SIPËRFAQE E PARCELËS NDËRTIMORE = 300

ADRESA E PA SURISË: PAQËS

PR. SHTET = 0 PR. E TË TRETËVE = 0 PR. TË VET = 0

INDEKSI I HARTËS: K-34-53-(228-A)

SIPËRFAQE E BAZËS SË NDËRTIMIT = 80

SHKALLA: 1:500

POSEDUESI: SHERIF HAMËZ DEGA

DATA: 18/05/2022

POSEDUESI:

emër

atesia

mbiemër

x = 508,583,21
y = 4,692,468,93

KRGJSH

x = 508,673,21
y = 4,692,468,93



x = 508,583,21
y = 4,692,403,09

Legjenda

x = 508,673,21
y = 4,692,403,09

KUFITARËT:

VERI Nr.Pas 50/30
JUG Nr.Pas 50/31
LINDJE Nr.Pas 50/30
PERENDIM Nr.Pas 50/30

□ KUPI PARCELE

⇄ HYRJE_KRGJSH

— OBJEKTI

SEKTORI I LEGALIZIMIT, ÇESHTJEVE TE PRONËSISE DHE PROCESËVE HARTOGRAFIKE

SPECIALIST ARDIT HALILAJ

PËRGJEGJËS ARKONT GUSKA

DREJTOR / PËRFAQËSUESI I SUBJEKTTIT: VLADIMIR
emër

SPAHIU
mbiemër

nënshkrimi



GENPLAN

DREJTORIA VENDORE E ASHK_së: KUKES

NUMRI UNIK (INDEKS):

08_9027037

QARKU: KUKËS

NR. I APLIKIMIT:

3566

BA SHKIA: HAS

NR. PA SURISË:

17/50

ZONA KADASTRALE: 2283

SIPËRFAQE E PARCELËS NDËRTIMORE = 300

ADRESA E PA SURISË: FSHATI KRUMË

PR. SHTET = 0 PR. E TË TRETËVE = 0 PR. TË VET = 0

INDEKSI I HARTËS: K-34-65-(110-B)

SIPËRFAQE E BAZËS SË NDËRTIMIT = 129.71

SHKALLA: 1:500

POSEDUESI: PETRIT MAXHUN GECA

DATA: 18/05/2022

SHPRES emër XHEMALI atesia GECA mbiemër

x = 534,919.25
y = 4,673,701.96

KRGJSH

x = 535,009.25
y = 4,673,701.96

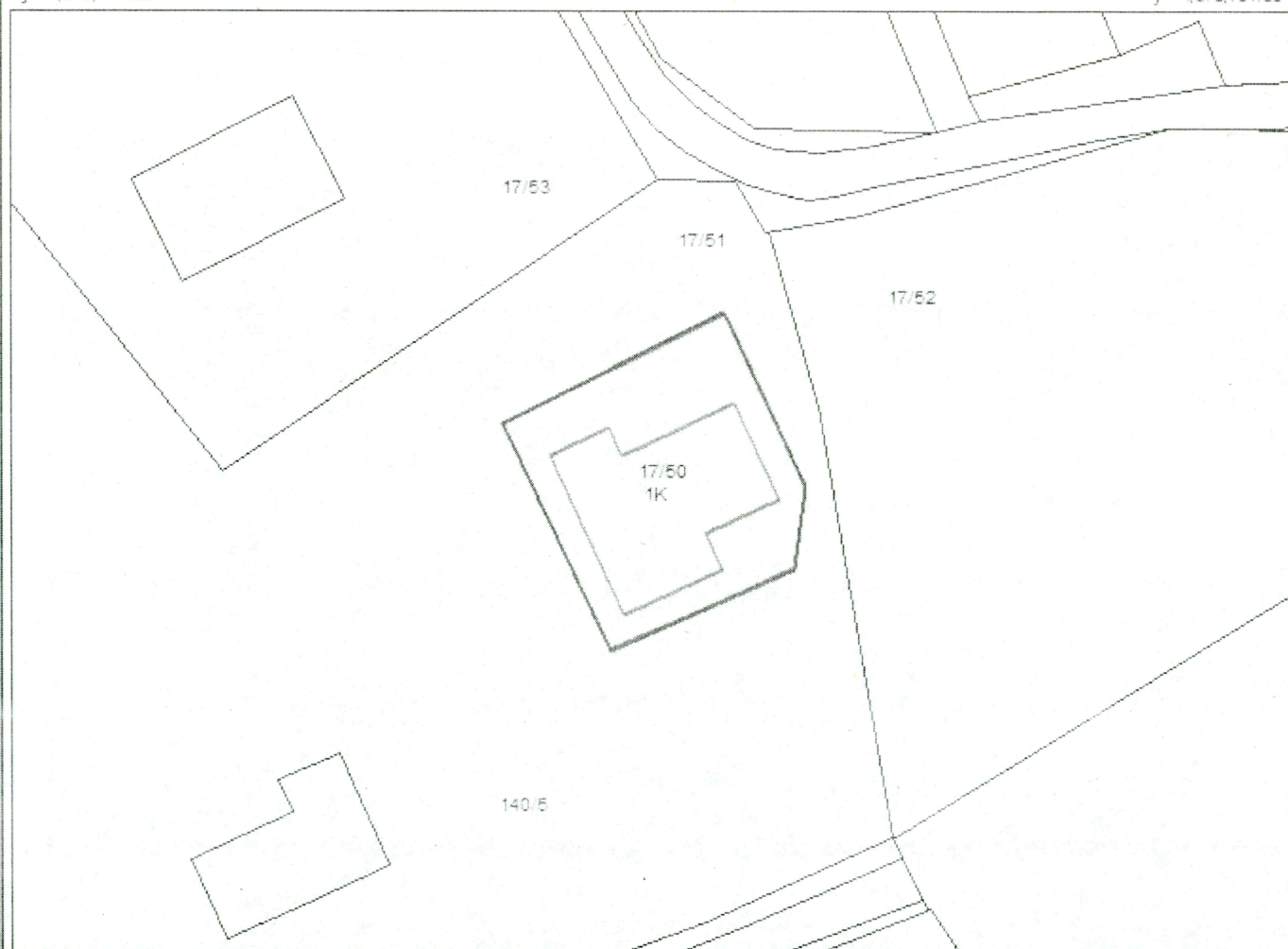

x = 534,919.25
y = 4,673,636.11

Legjenda

x = 535,009.25
y = 4,673,636.11

KUFITARËT:

VERI Nr.Pas 17/51
JUG Nr.Pas 17/51
LINDJE Nr.Pas 17/51
PERENDIM Nr.Pas 17/51

- KUFI PARCELE
⇄ HYRJE_KRGJSH
— OBJEKTI

SEKTORI I LEGALIZIMIT, ÇESHTJEVE TE PRONESISE DHE PROCESIVE HARTOGRAFIKE

SPECIALIST ARDIT HALILAJ

PËRGJEGJËS ARKONT GUSKA

DREJTOR / PËRFAQËSUESI I SUBJEKTIT: VLADIMIR
emër

SPAHIU
mbiemër

nenskrimi



GENPLAN

DREJTORIA VENDORE E ASHK_së: KUKËS

NUMRI UNIK (INDEKS):

08_9028268

QARKU: KUKËS

NR. I APLIKIMIT:

4500

BA SHKIA: HAS

NR. PA SURISË:

25/8

ZONA KADASTRALE: 3873

SIPËRFAQE E PARCELËS NDËRTIMORE = 300

ADRESA E PA SURISË: ZAHRI SHT

PR. SHTET = 0 PR. E TË TRETËVE = 0 PR. TË VET = 0

INDEKSI I HARTËS: K-34-65-(107-B)

SIPËRFAQE E BAZËS SË NDËRTIMIT = 66.39

SHKALLA: 1:500

POSEDUESI: MEHMET REXH DAUTI

DATA: 18/05/2022

emër

atesia

mbiemër

x= 527,089.14
y= 4,674,124.57

KRGJSH

x= 527,179.14
y= 4,674,124.57

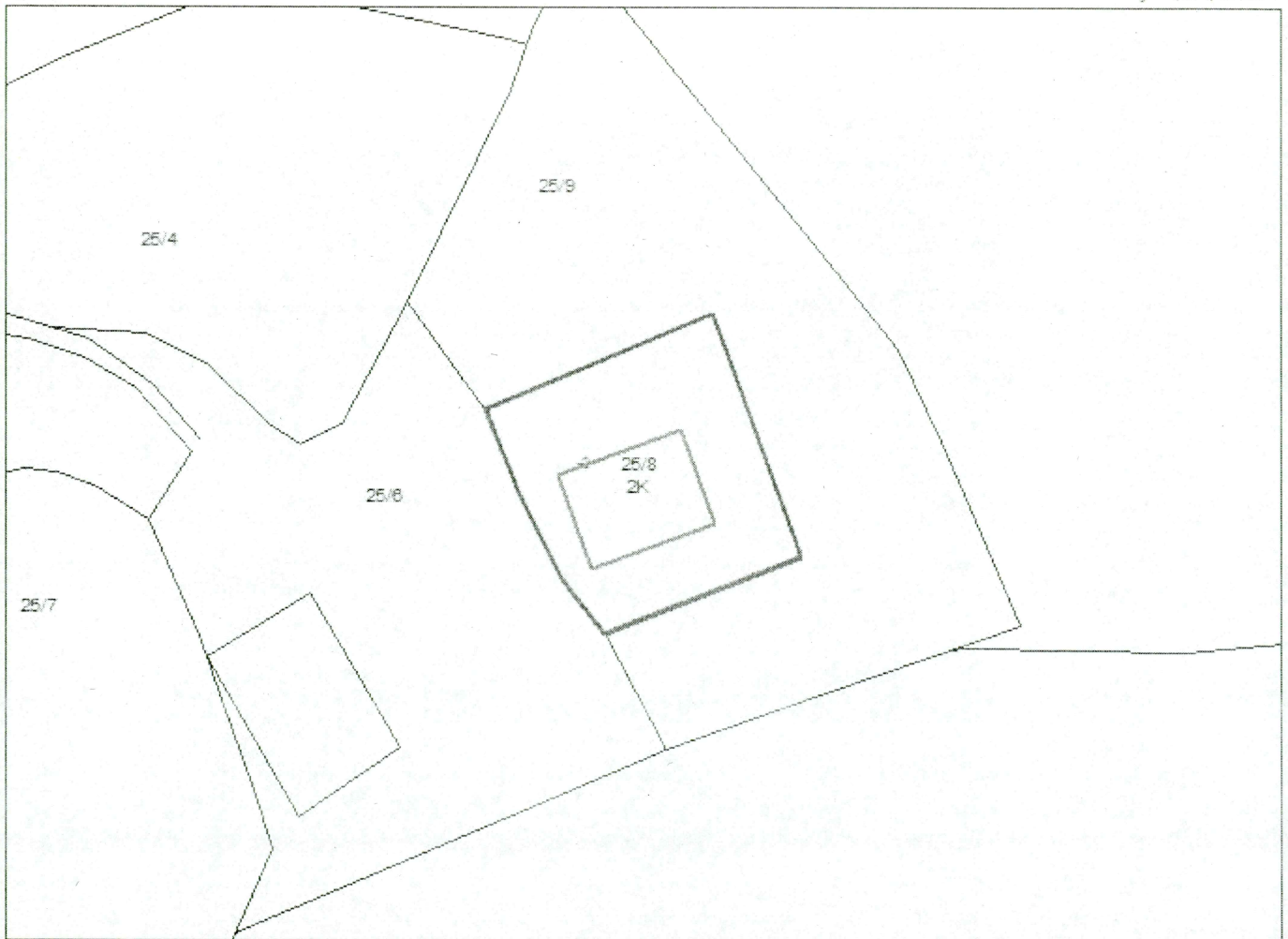

x= 527,089.14
y= 4,674,058.73

Legjenda

x= 527,179.14
y= 4,674,058.73

KUFITARËT:

VERI Nr.Pas 25/9
JUG Nr.Pas 25/9
LINDJE Nr.Pas 25/9
PERENDIM Nr.Pas 25/6

- KUFI PARCELE
⇄ HYRJE_KRGJSH
— OBJEKTI

SEKTORI I LEGALIZIMIT, ÇESHTJEVE TE PRONËSISE DHE PROCESËVE HARTOGRAFIKE

SPECIALIST ARDIT HALILAJ

PËRGJEGJËS ARKONT GUSKA

DREJTOR / PËRFAQËSUESI I SUBJEKTI: VLADIMIR
emër

SPAHIU
mbiemër



GENPLAN

DREJTORIA VENDORE E ASHK_se: KUKES

NUMRI UNIK (INDEKS):

08_9029141

QARKU: KUKËS

NR. I APLIKIMIT:

974

BA SHKIA: HAS

NR. PA SURISË:

48/36

ZONA KADASTRALE: 1788

SIPËRFAQE E PARCELËS NDËRTIMORE = 300

ADRESA E PA SURISË: GOLAJ

PR. SHTET = 0 PR. E TË TRETËVE = 0 PR. TË VET = 0

INDEKSI I HARTËS: K-34-65-(76-B)

SIPËRFAQE E BAZËS SË NDËRTIMIT = 158.61

SHKALLA: 1:500

POSEDUESI:

SHEFQET AHMET

DAUTI

DATA: 18/05/2022

HYDAJETE ISUF

DAUTI

emër

atesia

mbiemër

x= 530,437.67
y= 4,678,771.12

KRGJSH

x= 530,527.67
y= 4,678,771.12

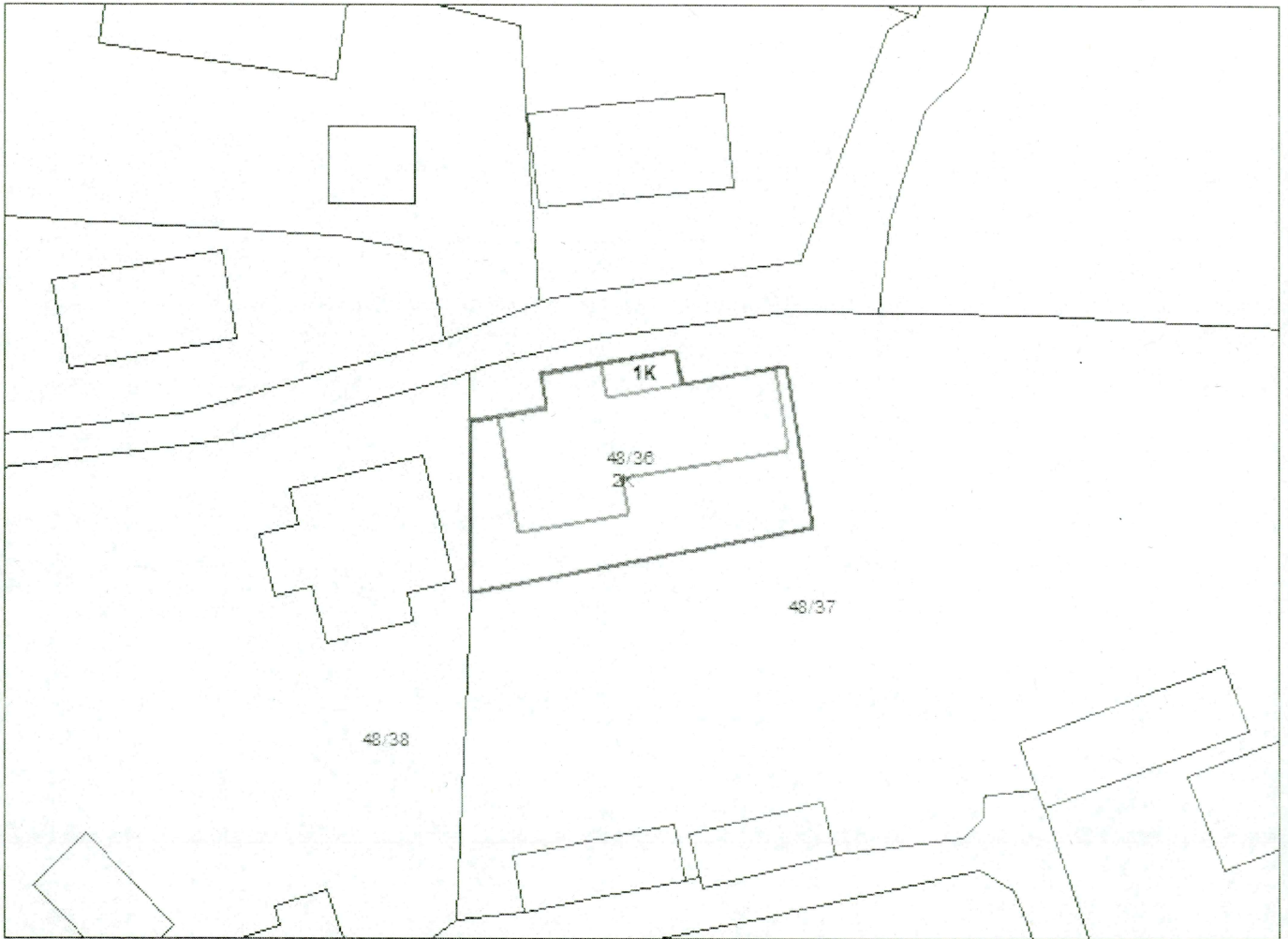

x= 530,437.67
y= 4,678,705.28

Legjenda

x= 530,527.67
y= 4,678,705.28

KUFITARËT:

VERI Nr.Pas 14/37
JUG Nr.Pas 14/37
LINDJE Nr.Pas 14/37
PERENDIM Nr.Pas 14/38

⇨ HYRJE_KRGJSH

— OBJEKTI

□ KUFI PARCELE

SEKTORI I LEGALIZIMIT, ÇESHTJEVE TE PRONËSISE DHE PROCESVEVE HARTOGRAFIKE

SPECIALIST ARDIT HALILAJ

PËRGJEGJËS ARKONT GUSKA

DREJTOR / PËRFAQËSUESI I SUBJEKTTIT: VLADIMIR
emër

SPAHIU
mbiemër

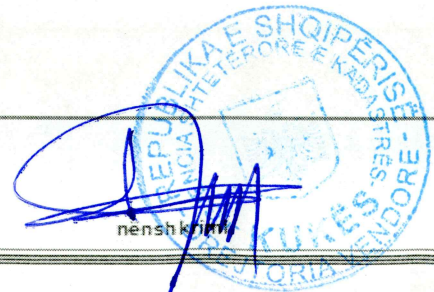

GENPLAN

DREJTORIA VENDORE E ASHK_së: KUKËS

NUMRI UNIK (INDEKS):

08_9024305

QARKU: KUKËS

NR. I APLIKIMIT:

1612

BA SHKIA: HAS

NR. PA SURISË:

51/15

ZONA KADASTRALE: 3794

SIPËRFAQE E PARCELËS NDËRTIMORE = 300

ADRESA E PA SURISË: VLAHEN

PR. SHTET = 0 PR. E TË TRETËVE = 0 PR. TË VET = 0

INDEKSI I HARTËS: K-34-65-(80-C)

SIPËRFAQE E BAZËS SË NDËRTIMIT = 100.19

SHKALLA: 1:500

POSEDUESI:

BESMIR

QERIM

KOVAÇI

DATA: 18/05/2022

LIFE

SHABAN

KOVAÇI

emër

atesia

mbiemër

x= 538,861.94
y= 4,677,688.59

KRGJSH

x= 538,861.94
y= 4,677,688.59



x= 538,861.94
y= 4,677,622.75

Legjenda

x= 538,861.94
y= 4,677,622.75

KUFITARËT:

VERI Nr.Pas 51/26
JUG Nr.Pas 51/26
LINDJE Nr.Pas 51/26
PERENDIM Nr.Pas 51/26

□ KUFI PARCELE

⇄ HYRJE_KRGJSH

— OBJEKTI

SEKTORI I LEGALIZIMIT, ÇESHTJEVE TE PRONËSISE DHE PROCESËVE HARTOGRAFIKE

SPECIALIST ARDIT HALILAJ

PËRGJEGJËS ARKONT QUSKA

DREJTOR / PËRFAQËSUESI I SUBJEKTTIT: VLADIMIR
emër

SPAHIU
mbiemër

hënshkrimi

