



REPUBLIKA E SHQIPËRISË

AGJENCIA SHTETËRORE E KADASTRËS
DREJTORIA VENDORE POGRADEC

Nr. 1441 Prot.

Pogradec, më 10.6.2022

Lënda: Kërkesë për afishim.

AGJENCIA SHTETËRORE E KADASTRES
DREJTORIA E PËRGJITHSHME
ARTAN LAME
DREJTOR

Në Drejtorinë e ASHK-së Pogradec në zbatim të Vendimit Nr. 827, datë 30.09.2020 „Për përcaktimin e rregullave të hollësishme për miratimin e dokumentit të pronësisë së objekteve pa titull pronësie dhe të oborreve në përdorim“, Ligjin Nr.20/2020 ”Për përfundimin Proçeseve Kalimtare të Pronësisë në Republikën e Shqipërisë“, është në proçes shqyrtimi dhe vlerësimi të kërkesës sipas tabelës bashkëngjitur.

Publikimin për 30 ditë në faqen Eëb (Drejtoria e Përgjithshme e ASHK-së) si dhe pranë institucionit tuaj të dhënat e kërkesës së subjektit parashtruar në tabelën e mëposhtme dhe evidentimit në terren të objektit, paraqitur në bazë të Planvendosjes Dixhitale që i bashkëngjitet shkresës.

- Në momentin e përfundimit të këtij afati jeni të lutur të na njoftoni zyrtarisht edhe nëse ka patur ose jo ankesa/vërejtje nga subjekte.

EMËR	ATËSI	MBIEMËR	ZONA KADASTRALE	NR/PASURISE	TË DHËNAT E OBJEKTIN	NJËSIA ADMINI	BASHKIA
ARDIAN	HATE	KUQO	3167	409/90	72.1 ND 219 TRUALL	BUÇIMAS	POGRADEC
NEXHMI	QANI	CAKE	3167	183/5/1	102 ND 282 TRUALL	BUÇIMAS	POGRADEC

Duke ju falenderuar për bashkëpunimin,

DREJTORI
ELA TOÇKA

ME URDHËR DHE ME DELEGIM
ZV/DREJTORI
ZHULJEN MANELLARI



GENPLAN

DREJTORIA E ASHK-SË : POGRADEC QARKU: KORÇË BA SHKÏA: POGRADEC ZONA KADA STRALE: 3167 ADRESA E PASURISË: GURAS INDEKSI I HARTËS: K-34-114-(87-B) SHKALLA: 1:500 DATA: 12/04/2022	NUMRI UNIK (INDEKS): Formular_VKM 442 NR. I APLIKIMIT: 2484 NR. PASURISË: 183/5/1 SIPËRFAQE E PARCELËS NDËRTIMORE = 282 PR. SHTET = PR. E TË TRETËVE = PR. TË VET =PO SIPËRFAQE E BAZËS SË NDËRTIMIT = 102 PO SEDUESI: NEXHMI QANI CAKE <small>emër atesia mbiemër</small>
---	--

x= 559970.48
y= 4528135.25

KRGJSH

x= 560060.48
y= 4528135.25

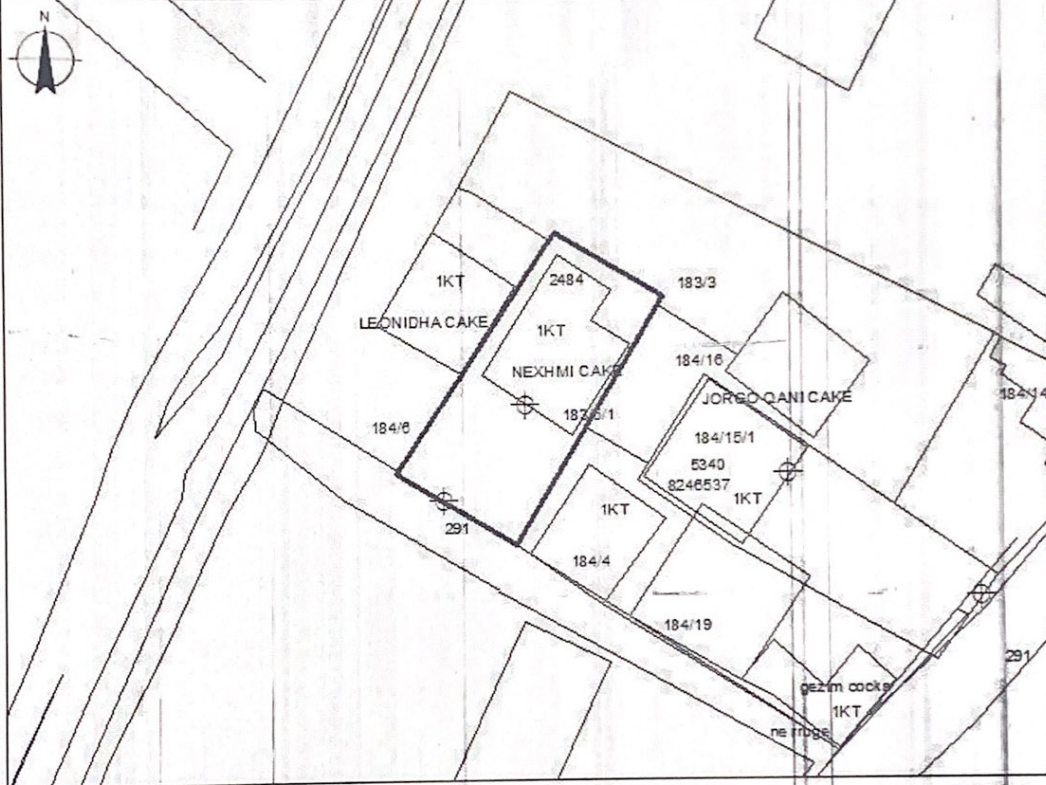

x= 559970.48
y= 4528069.41

Legjenda

x= 560060.48
y= 4528069.41

KUFITARËT:

VERI Nr.Pas 183/3
 JUG Nr.Pas 291
 LINDJE Nr.Pas 184/4, 184/16
 PERENDIM Nr.Pas 184/6

⊕ HYRJA NE OBJEKT

□ NDERTESA

— HARTA

— KUFITARË

SEKTORI I HARTOGRAFISË:

SPECIALIST MAIK ALEMLLARI *[Signature]*
 PËRGJEGJËS DRINI MANÇELLARI *[Signature]*

SEKTORI I ÇËSHTJEVE TË PRONËSISË:

SPECIALIST
 PËRGJEGJËS

DREJTOR / PËRFAQËSUES I SUBJEKTIT: ELA
emër

TOÇKA
mbiemër



GENPLAN

DREJTORIA E ASHK-SË : POGRADEC QARKU: KËRCË BA SHKIA: POGRADEC ZONA KADA STRALE: 3167 ADRESA E PA SURISË: TEK SHKOLLA, RREMBEN INDEKSI I HARTËS: K-34-114(86-C) SHKALLA: 1:500 DATA: 12/04/2022	NUMRI UNIK (INDEKS): Formular_VKM 442 NR. I APLIKIMIT: 3191.617 NR. PA SURISË: 409/90 SIPËRFAQE E PARCELËS NDËRTIMORE = 219 PR. SHTET = PR. E TË TRETËVE = PR. TË VET = SIPËRFAQE E BAZËS SË NDËRTIMIT = 72.1 POSEDUESI: ARDIAN HATE KUQO <small style="display: block; text-align: center;">emër atesia mbiemër</small>
--	--

x= 556285.99
y= 4527731.33

KRGJ SH

x= 556375.99
y= 4527731.33

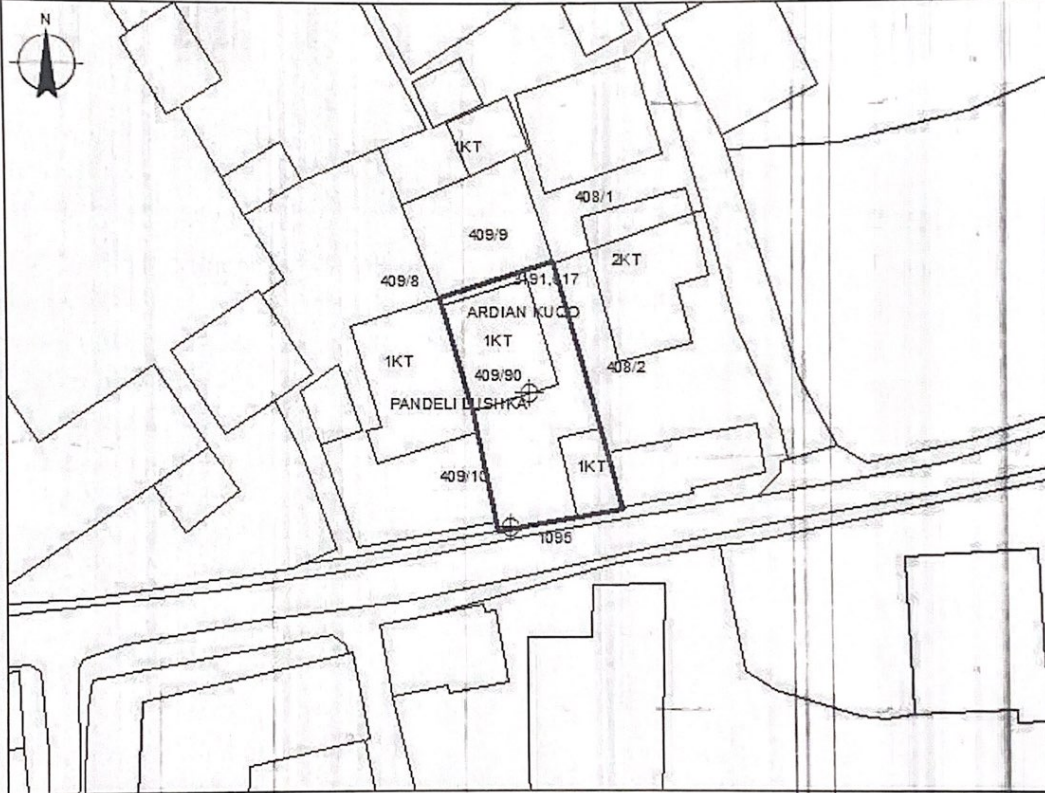

x= 556285.99
y= 4527665.49

Legjenda

x= 556375.99
y= 4527665.49

KUFITARËT:

VERI Nr.Pas 409/9
JUG Nr.Pas 1095
LINDJE Nr.Pas 408/1, 408/2
PERENDIM Nr.Pas 409/8, 409/10

- HYRJA NE OBJEKT
- NDERTESA
- HARTA
- KUFI PARCELE

SEKTORI I HARTOGRAFISË:

SPECIALIST MAIK ALEMLLARI
PËRGJEGJËS DRINI MANÇELLARI

SEKTORI I ÇËSHTJEVE TE PRONËSISË:

SPECIALIST
PËRGJEGJËS

DREJTOR / PËRFAQËSUESI I SUBJEKTIT: ELA
emër

TOÇKA
mbiemër

