



REPUBLIKA E SHQIPËRISË

AGJENCIA SHTETËRORE E KADASTRËS  
DREJTORIA VENDORE ELBASAN

Nr. 2868 Prot

Elbasan më 8.06 / 2022

LËNDA: Dërgohen për shpallje/afishim publik objektet e ndërtuara para vitit 1991

DREJTORISË SË PËRGJITHSHME ASHK TIRANË  
Z ARTAN LAME  
DREJTOR I PËRGJITHSHEM

Në zbatim të pikës 22 të VKM nr. 827 ,datë 30.09.2020 " Për përcaktimin e rregullave të hollësishme për miratimin e dokumentit të pronësisë të objekteve pa titull pronësie, trojeve të tyre funksionale dhe oborreve në përdorim", bashkelidhur ju dërgojem për shpallje / afishim publik listën e objekteve të ndërtuara deri më datë 10.08.1991.

Faqe gjithsej 7 (Shtate )

Me respekt,

I. Urupi  
J. Sinani  
Miratoi: A. Hasani





REPUBLIKA E SHQIPËRISË

**DREJTORISË SË PËRGJITHSHME ASHK TIRANË**  
**DREJTORIA VENDORE ELBASAN**

Elbasan më \_\_\_ / \_\_\_ / 2022

**SHPALLJE**

Drejtoria Vendore e Agjencisë Shtetërore të Kadastrës (ASHK-së) Elbasan bën shpalljen/afishimin publik për qytetarët për të cilët kanë nisur procedurat e kalimit të pronësisë të objekteve të ndërtuara para vitit 1991 ( në zbatim të ligjit nr. 20 ,datë 05.03.2020 " Për përfundimin e proceseve kalimtare të pronësisë në Republikën e Shqipërisë " si dhe sipas VKM-së nr. 827 datë 30.09.2020).Publikimi i plan vendosjes së objekteve që po trajtohen nga Drejtoria Vendore bëhet për një periudhë 30 ditore.

Bashkëlidhur po ju vendosim në dispozicion listën emërore , plan vendosjet e objekteve dhe të truallit funksional të tyre.

Nr.	Objekti	Trualli funksional			Te dhenat e subjektit	Vendodhja e Objektit	
	Siperfaqie ( m <sup>2</sup> )	Nr. I pasurise	Siperfaqie ( m <sup>2</sup> )	Zona Kadastrale	Emer Atesi Mbiemer	Bashkia	Qyteti
1	140	363/1	300	1203	Shyqyri Ali Hidri	Elbasan	Elbasan
2	103.9	211/1	300	3376	Shpetim Rakip Nergjoni	Elbasan	Elbasan
3	57.4	10/13/1	283.5	1842	Ajet Selman Çekrezi	Gramsh	Gramsh
4	71	797/1	500	8526	Bujar Qemal Meta	Elbasan	Elbasan
5	70	186/3/2	290	3313	Qani Selman Çabja	Cerrik	Cerrik

**Faleminderit !**

**I. Urupi**  
**J. Sinani**  
Miratoi: **A. Hasani**

**DREJTORI**  
**Mariglen DISHA**



Adresa: Lagjja: " 5 Maji ", Rruga " 28 Nëntori ", Elbasan, tel. +355(0)5446324



# GENPLAN

DREJTORIA E ALUIZNI-T : ELBASAN

QARKU: ELBASAN

BASHKIA: GRAMSH

ZONA KADASTRALE: 1842

ADRESA E PASURISË: SPORTI

INDEKSI I HARTËS: GR; I-4

SHKALLA: 1:500

NUMRI UNIK (INDEKS):

NR. I APLIKIMIT:

NR. PASURISË:

SIPËRFAQE E PARCELËS NDËRTIMORE = 283.5

PR. SHTET = 0 PR. E TË TRETËVE = 0 PR. TË VET = 10

SIPËRFAQE E BAZËS SË NDËRTIMIT = 57.4

POSEDUESI: AJET SELMAN ÇEKREZI  
emër atesia mbiemër



x= 431693.97  
y= 4524220.79

KRGJSH

x= 431783.25  
y= 4524220.79



x= 431693.97  
y= 4524155.48

x= 431783.25  
y= 4524155.48

## Legjenda

- HYRJA
- OBJEKTI
- PARCELA
- KUFTI PARCELE

## KUFITARËT:

VERI Nr.Pas 10/188, 10/7  
JUG Nr.Pas 10/14, 10/14/1  
LINDJE Nr.Pas 10/7, 10/14/1, 10/14  
PERENDIM Nr.Pas 10/188, 10/241, 10/190

## SEKTORI I HARTOGRAFISË:

SPECIALIST DRITAN BODURRI  
PËRGJEGJËS ARTUR HASANI

## SEKTORI I ÇËSHTJEVE TË PRONËSISË:

SPECIALIST BLEDAR BANJA  
PËRGJEGJËS

DREJTOR / PËRFAQËSUES I SUBJEKTIT: MARIIGLEN  
emër

DISHA  
mbiemër nënshkrimi

# GENPLAN

DREJTORIA E ALUIZNI-T : ELBASAN  
QARKU: ELBASAN  
BASHKIA: ELBASAN  
ZONA KADASTRALE: 1203  
ADRESA E PASURISË: BIXËLLE  
INDEKSI I HARTËS: K-34-101-(114-B)  
SHKALLA: 1:500

NUMRI UNIK (INDEKS): 04-900 1347  
NR. I APLIKIMIT: 549  
NR. PASURISË: 363/1  
SIPËRFAQE E PARCELËS NDËRTIMORE = 300  
SIPËRFAQE ME KALIM PRONËSIE = PO  
SIP. SHTET = PO SIP. E TË TRETËVE = JO  
SIPËRFAQE E BAZËS SË NDËRTIMIT = 140  
POSEDUESI: SHYQYRI ALI HIDRI  
emër atesia mbiemër

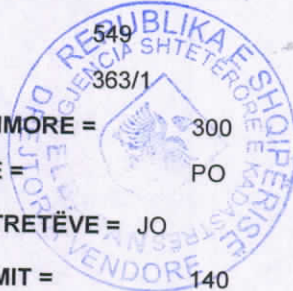

x= 420648.44  
y= 4558875.34

KRGJSH

x= 420741.48  
y= 4558875.34



KUFITARËT:

VERI Nr.Pas 363  
JUG Nr.Pas 363  
LINDJE Nr.Pas 363  
PERENDIM Nr.Pas 363

## Legjenda

⊕ HYRJA

■ OBJEKTI  
KUPËR PARCELE

□ PARCELA  
SEKTORI I TËSHTOJEVE TË PRONËSISË:

SEKTORI I HARTOGRAFISË:

SPECIALIST DRITAN BODURRI

PËRGJEGJËS ARTUR HASANI

SPECIALIST BLEDAR BANJA

DREJTOR / PËRFAQËSUES I SUBJEKTIT: MARI GLEN

emër

DIGHA

mbiemër

nënshkrimi



# GENPLAN

DREJTORIA E ALUIZNI-T : ELBASAN

QARKU: ELBASAN

BASHKIA: CERRIK

ZONA KADASTRALE: 3313

ADRESA E PASURISË: SHALES

INDEKSI I HARTËS: K-34-112-(15-B)

SHKALLA: 1:500

NUMRI UNIK (INDEKS): 04-900433, 04-9027959

NR. I APLIKIMIT: 635,62173

NR. PASURISË: 186/3/2

SIPËRFAQE E PARCELËS NDËRTIMORE = 290

SIPËRFAQE ME KALIM PRONËSIE = JO

SIP. SHTET = PO SIP. E TË TRETËVE = JO

SIPËRFAQE E BAZËS SË NDËRTIMIT = 70

POSEDUESI: QANI emër SELMAN atesia ÇABJA mbiemër

x= 412173.08  
y= 4539208.21

KRGJSH

x= 412263.08  
y= 4539208.21

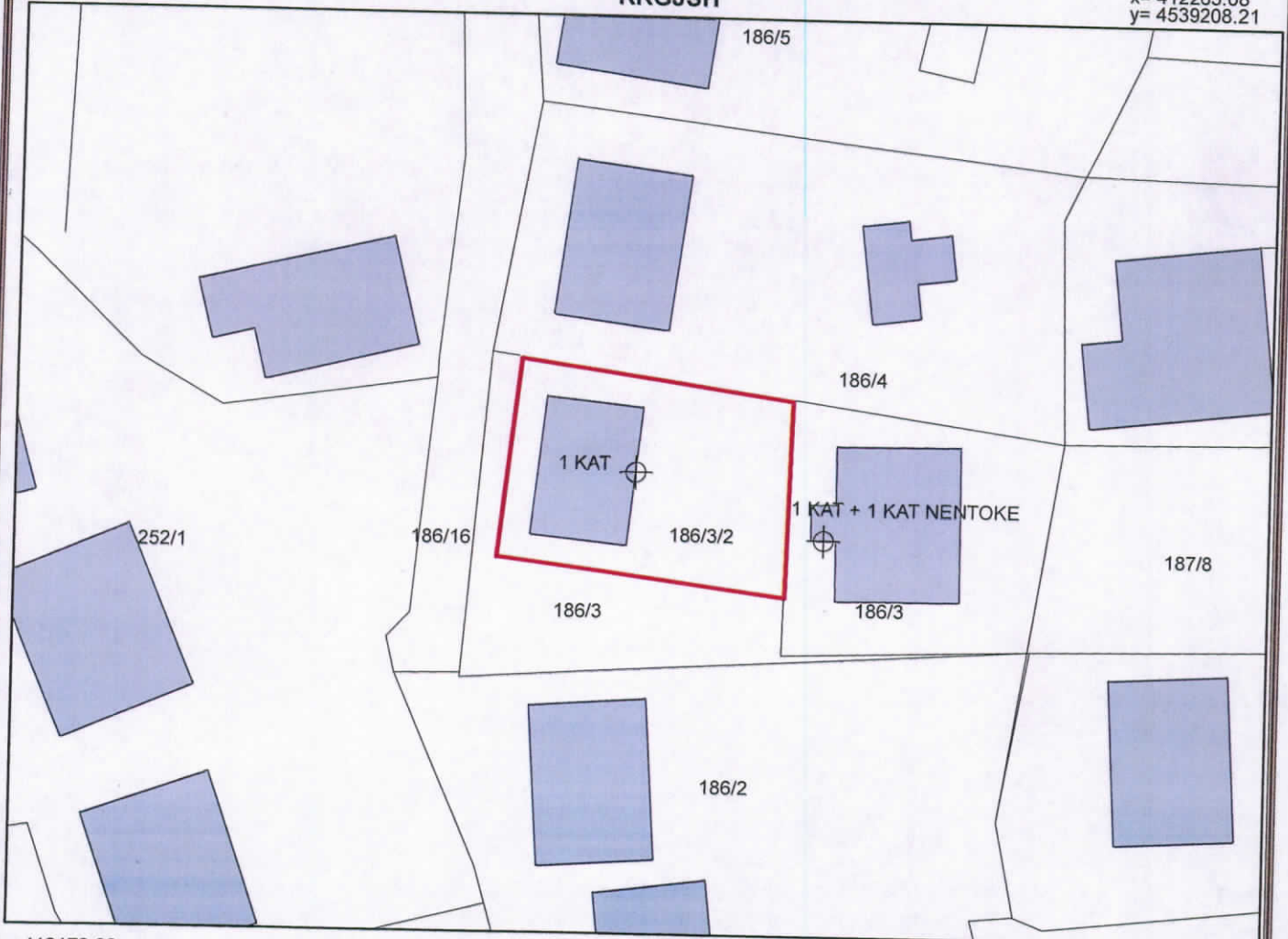

x= 412173.08  
y= 4539142.38

## Legjenda

x= 412263.08  
y= 4539142.38

### KUFITARËT:

VERI Nr.Pas 186/4  
JUG Nr.Pas 186/3  
LINDJE Nr.Pas 186/3  
PERENDIM Nr.Pas 186/3, 186/16

- HYRJA
- OBJEKTI
- PARCELA
- KUFU PARCELE

### SEKTORI I HARTOGRAFISË:

SPECIALIST RUDINA MINKA  
PËRGJEGJËS ARTUR HASANI

### SEKTORI I ÇËSHTJEVE TË PRONËSISË:

SPECIALIST BLEDAR BANJA  
PËRGJEGJËS

DREJTOR / PËRFAQËSUES I SUBJEKTIT: MARIIGLEN emër

DISHA mbiemër

nënshkrimi

# GENPLAN

DREJTORIA E ALUIZNI-T : ELBASAN  
 QARKU: ELBASAN  
 BASHKIA: ELBASAN  
 ZONA KADASTRALE: 8526  
 ADRESA E PASURISË: SHENKOLL  
 INDEKSI I HARTËS: D12-31-05c, EL;V-8  
 SHKALLA: 1:500

NUMRI UNIK (INDEKS): 04-9001729  
 NR. I APLIKIMIT: 931  
 NR. PASURISË: 797/1  
 SIPËRFAQE E PARCELËS NDËRTIMORE = 500  
 SIPËRFAQE ME KALIM PRONËSIE = PO  
 SIP. SHTET = PO SIP. E TË TRETËVE = JO  
 SIPËRFAQE E BAZËS SË NDËRTIMIT = 71  
 POSEDUESI: BUJAR QEMAL META  
 emër atesia mbiemër



x= 422519.93  
 y= 4549172.59

KRGJSH

x= 422610  
 y= 4549172.59

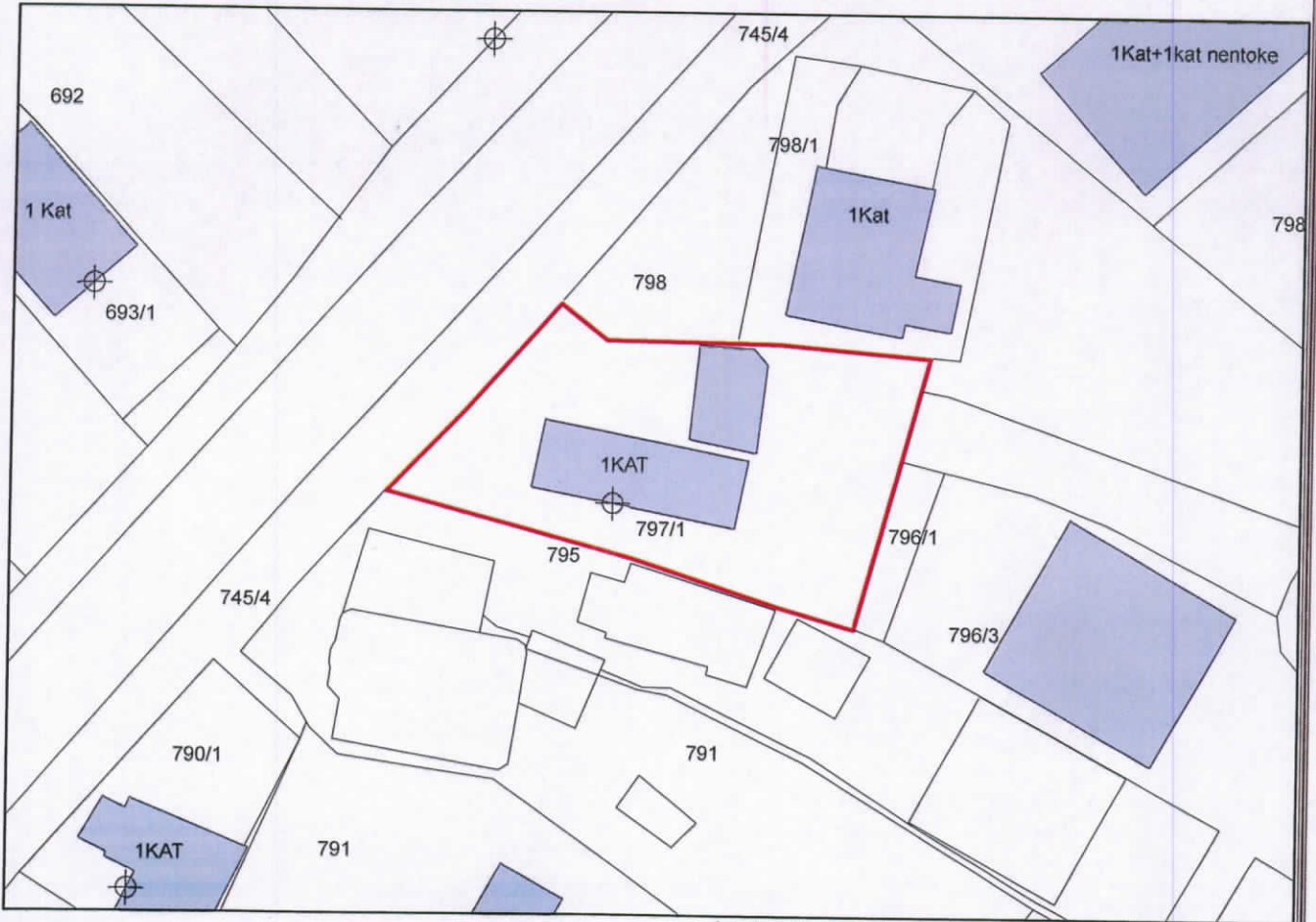

x= 422519.93  
 y= 4549109.54

**Legjenda**

- HYRJA
- NDARJE\_2351
- ndertese
- OBJEKTI
- PARCELA
- KUFË PARCELE

x= 422610  
 y= 4549109.54

**KUFITARËT:**

VERI Nr.Pas 798  
 JUG Nr.Pas 795  
 LINDJE Nr.Pas 796/3  
 PERENDIM Nr.Pas 745/4

**SEKTORI I HARTOGRAFISË:**

SPECIALIST ALBANA BOZHIQI  
 PËRGJEGJËS ARTUR HASANI

**SEKTORI I ÇËSHTJEVE TË PRONËSISË:**

SPECIALIST BLENDAR BANJA

DREJTOR / PËRFAQËSUES I SUBJEKTIT: MARIQLEN  
 emër

DISHA  
 mbiemër

nënshkrimi

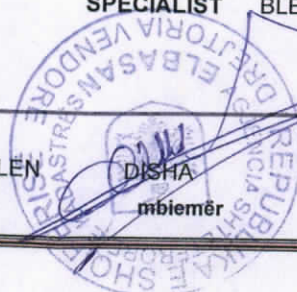



# GENPLAN

DREJTORIA E ALUIZNI-T : ELBASAN  
QARKU: ELBASAN  
BASHKIA: ELBASAN  
ZONA KADASTRALE: 3376  
ADRESA E PASURISË: SHIRGJAN  
INDEKSI I HARTËS: K-34-101-(210-B)  
SHKALLA: 1:500

NUMRI UNIK (INDEKS): 04-902913C  
NR. I APLIKIMIT: 5503  
NR. PASURISË: 211/1  
SIPËRFAQE E PARCELËS NDËRTIMORE = 300  
SIPËRFAQE ME KALIM PRONËSIE = PO  
SIP. SHTET = PO SIP. E TË TRETËVE = JO  
SIPËRFAQE E BAZËS SË NDËRTIMIT = 103.9  
POSEDUESI: SHPËTIM emër RAKIP atesia NËRNGJONI mbiemër

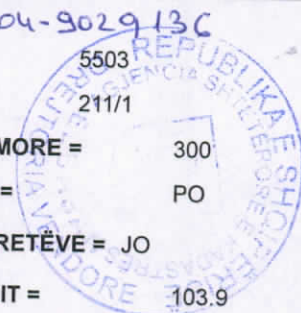

x= 420426.81  
y= 4545064.68

KRGJSH

x= 420516.87  
y= 4545064.68



x= 420426.81  
y= 4545001.62

### Legjenda

- HYRJA
- NDARJE\_2351
- ndertese
- OBJEKTI
- PARCELA
- KUFI PARCELE

x= 420516.87  
y= 4545001.62

### KUFITARËT:

VERI Nr.Pas 211  
JUG Nr.Pas 211  
LINDJE Nr.Pas CF  
PERENDIM Nr.Pas BG

### SEKTORI I HARTOGRAFISË:

SPECIALIST ALBANA BOZHICI  
PËRGJEGJËS ARTUR HASANI

### SEKTORI I ÇËSHTJEVE TË PRONËSISË:

SPECIALIST BLENDAR BANJA  
PËRGJEGJËS ARTUR HASANI

DREJTOR / PËRFAQËSUES I SUBJEKTIT: MARI GLEN emër DISHA mbiemër

nënshkrimi

