



REPUBLIKA E SHQIPËRISË

AGJENCIA SHITETËRORE E KADASTRËS
DREJTORIA VENDORE BERAT

Nr. 2178 Prot.

Berat, më 23.06.2022

Lënda: Kërkesë për afishim publik

AGJENCISË SHITETËRORE TË KADASTRËS
TIRANË

BASHKISË BERAT

Drejtoria e Vendore Berat, në zbatim të VKM-së nr. 827 datë 30.09.2020 "Për përcaktimin e rregullave të hollësishme për miratimin e dokumentit të pronësisë, të objekteve pa titull pronësie, trojeve të tyre funksionale dhe të oborreve në përdorim", ka marrë në shqyrtim kërkesën me nr.2628 prot., datë 06.04.2021 plotësuar nga subjekti Dhimitër Llukë Lapardhaja. Nga procesverbali verifikimit në terren nr.270, datë 19.08.2021 rezulton se objekti ndodhet me këto të dhëna;

- ZK. 8502, nr. pasurie 1/256/1
- Sipërfaqe parcelës ndërtimore 300 m²
- Sipërfaqe e bazës së ndërtimit 105.2 m²
- Numri i kateve 1 kt.
- Për banim

Pasuritë kultitare:

- Veri nr.pasurie 1/257
- Jug nr.pasurie 1/256
- Lindje nr.pasurie 1546
- Perëndim nr.pasurie 1/255

Për sa më sipër kërkojmë që të bëhet afishimi publik pranë Drejtorisë së Përgjithshme të ASHK-së kjo bazuar në pikën 22 të VKM-së nr. 827 datë 30.09.2020

"Të dhënat e kërkesës për miratimin e dokumentacionit të pronësisë, si dhe ato të evidentimit në terren, sipas genplanit me të gjithë elementët bëhen publike për 30 ditë, në ambientet e njësisë administrative ku gjendet pasuria, në ambientet e Drejtorisë Vendore të ASHK-së Berat, si dhe në faqen zyrtare on-line."

Ju lutemi kërkojmë nga ana juaj të njoftohemi pasi të ketë mbaruar afishimi publik nëse ka ose jo ankes/kërkesa.

Duke ju falenderuar për bashkëpunimin,

DREJTOR
OSIANA ZAIMI

GENPLAN

DREJTORIA E ASHK : BERAT
 QARKU: BERAT
 BA SHKIA: BERAT
 ZONA KADASTRALE: 8502
 ADRESA E PA SURISË: KALA
 INDEKSI I HARTËS: BR-I-4
 SHKALLA: 1:500
 DATA: 22/06/2022

NUMRI UNIK (INDEK S): VKM 827 01_9021758
 NR. I APLIKIMIT: 2628
 NR. PA SURISË: 1/256/1
 SIPËRFAQE E PARCELË S NDËRTIMORE = 300
 PR. SHTET = PO PR. E TË TRETËVE = JO PR. TË VET = JO
 SIPËRFAQE E BAZË S SË NDËRTIMIT = 105.2
 POSEDUESI: DHIMITER LLUKË LAPARDHAJA

x= 495391.66
 y= 4508092.98

KRGJSH

x= 495481.66
 y= 4508092.98

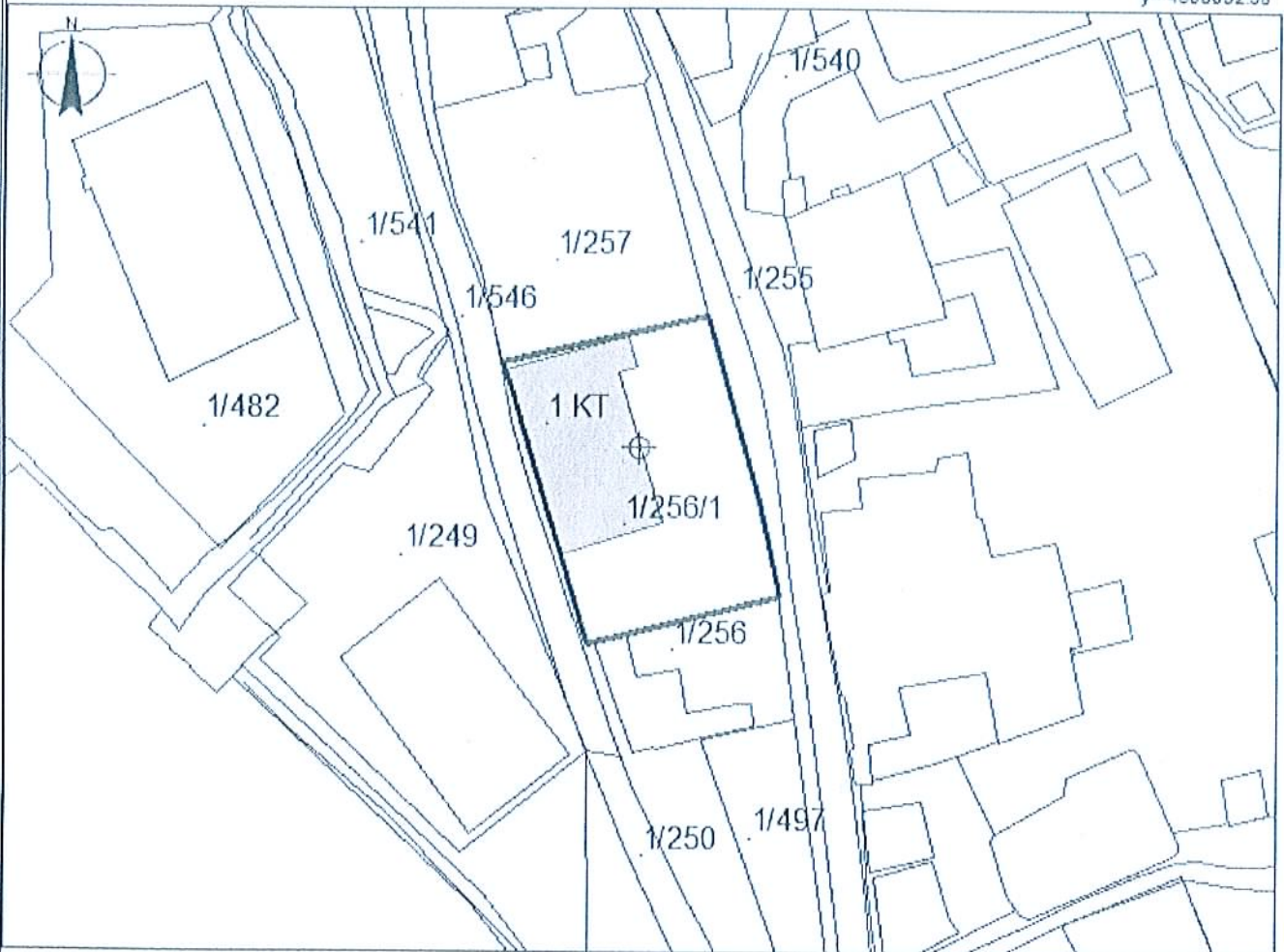

x= 495391.66
 y= 4508027.14

x= 495481.66
 y= 4508027.14

KUFITARËT:

VERI Nr.Pas 1/257
 JUG Nr.Pas 1/256
 LINDJE Nr.Pas 1546
 PERENDIM Nr.Pas 1/255

Legjenda

⊕ HYRJE_NE_OBJEKT
 ■ NDËRTESE
 — KUFI PARCELE

SEKTORI I LEGALIZMIT ÇË SHTJËVE TË PRONË SISË

SPECIALIST DORINA ÇUNI
 PËRGJEGJËS ERAND ÇIBUKU

DHE PROÇE SEVE HARTOGRAFIKE:

DREJTOR / PËRFAQËSUES I SUBJEKTIT: OSIANA
 emër

ZANIL
 mbiemër

nenshkrimi

