



REPUBLIKA E SHQIPERISE
AGJENSIA SHTETËRORE E KADASTRES
DREJTORIA VENDORE DIBER

Nr. 1418 Prot.

Peshkopi, më.18.07.2022

DREJTUAR: AGJENSISË SHTETËRORE TË KADASTRËS

SHPALLJE

Drejtoria Rajonale e Agjensisë Shtetërore të Kadastrës Dibër , në zbatim të VKM-së Nr.827 , datë 30.09.2020 “Për përcaktimin e rregullave të hollësishme për miratimin e dokumentit të pronësisë, të objekteve pa titull pronësie, trojeve të tyre funksionale dhe të oborreve në përdorim “ , ligjit 20/2020 “ Për përfundimin e proceseve kalimtare të pronësisë në Republikën e Shqipërisë “ ka marrë në shqyrtim kërkesat e qytetarëve sipas tabelës bashkëlidhur kërkesës :

Për sa mësipër kërkojmë :

-Të bëhet afishimi publik 30 ditor pranë Agjensisë Shtetërore të Kadastrës , kjo bazuar në pikën 8 të VKM-së Nr.827 , datë 30.09.2020 .

-Në momentin e përfundimit të këtij afati (30 ditor) jeni të lutur të na njoftoni zyrtarisht nëse ka patur ose jo ankesa / vërejtje nga subjektet lidhur me pasurinë objekt trajtimi .

Bashkëlidhur po ju vendosim në dispozicion plan vendojest e objekteve dhe të truallit funksional të tyre dhe listën emërore.

NR	OBJEKTI		TRUALLI FUNKSIONAL		TE DHENAT E SUBJEKTIT	ZONA E PASURISE	QYTETI/FSHATI
	Sip m 2	Nr. Pas	Sip m2	ZK	Emer/Mbiemer	Bashkia	
1	105.6	4/36/2	118	1326	AGRON AHMET TERZIU	BURREL	BURREL
2	97.82	4/36/1	200	1326	IZMIR AGIM TERZIU	BURREL	BURREL
3	192	4/36/3	130.18	1326	ANDREA AHMET TERZIU	BURREL	BURREL

DREJTOR
AGRON CERRI



GENPLAN

DREJTORIA E ALUIZNI-T: DIBER

QARKU: DIBER

BA SHKIA: MAT

ZONA KADASTRALE: 1326

ADRESA E PAsURISË: PARTIZANI

INDEKSI I HARTËS: K-34-89-(33-C)

SHKALLA: 1:500

DATA: 06/06/2022

NUMRI UNIK (INDEKSI):

NR. I APLIKIMIT: 1500

NR. PAsURISË: 4/36/2

SIPËRFAQE E PARCELËS NDËRTIMORE = 118

PR. SHTET = PR. E TË TRETËVE = PR. TË VET =

SIPËRFAQE E BAZËS SË NDËRTIMIT = 105.6

POSEDUESI: AGRON AHMET TERZIU
emër atesia mbiemër

x= 500753.67
y= 4608510.69

KRGJSH

x= 500843.67
y= 4608510.69



x= 500753.67
y= 4608444.85

Legjenda

x= 500843.67
y= 4608444.85

KUFITARËT:

VERI Nr.Pas 4/36/3

JUG Nr.Pas 4/37

LINDJE Nr.Pas 4/36/1

PERENDIM Nr.Pas 4/337

⊕ HYRJE

■ OBJEK

□ PARCEL

▭ KUFI PARCELE

SEKTORI I HARTOGRAFISË:

SPECIALIST RIZA MUDA

PËRGJEGJËS

SEKTORI I ÇËSHTJEVE TË PRONËSISË:

SPECIALIST

PËRGJEGJËS

DREJTOR / PËRFAQËSUESI I SUBJEKTI: AGRON
emër

CERRI
mbiemër nënshkrimi

GENPLAN

DREJTORIA E ALUIZNI-T: DIBER

QARKU: DIBER

BA SHKIA: MAT

ZONA KADASTRALE: 1326

ADRESA E PA SURISË: PARTIZANI

INDEKSI I HARTËS: K-34-89-(33-C)

SHKALLA: 1:500

DATA: 06/06/2022

NUMRI UNIK (INDEKSI):

NR. I APLIKIMIT: 1452

NR. PA SURISË: 4/36/1

SIPËRFAQE E PARCELËS NDËRTIMORE = 200

PR. SHTET = PR. E TË TRETËVE = PR. TË VET =

SIPËRFAQE E BAZËS SË NDËRTIMIT = 97.82

POSEDUESI: IZMIR AGIM TERZIU

emër atesia mbiemër

x= 500746.69
y= 4608520.64

KRGJSH

x= 500836.69
y= 4608520.64



x= 500746.69
y= 4608454.8

Legjenda

x= 500836.69
y= 4608454.8

KUFITARËT:

VERI Nr.Pas 4/7
JUG Nr.Pas 4/37
LINDJE Nr.Pas 4/36/2,4/36/3
PERENDIM Nr.Pas 4/7

- HYRJE
- OBJEK
- PARCEL
- KUFI PARCELE

SEKTORI I HARTOGRAFISË:

SPECIALIST RIZA MUDA

PËRGJEGJËS

SEKTORI I ÇËSHTJEVE TË PRONËSISË:

SPECIALIST

PËRGJEGJËS

DREJTOR / PËRFAQËSUESI I SUBJEKTIT: AGRON

CERRI

emër

mbiemër

nënshkrimi

GENPLAN

DREJTORIA E ALUIZNI-T: DIBER

QARKU: DIBER

BA SHKIA: MAT

ZONA KADASTRALE: 1326

ADRESA E PA SURISË: PARTIZANI

INDEKSI I HARTËS: K-34-89-(33-C)

SHKALLA: 1:500

DATA: 06/06/2022

NUMRI UNIK (INDEKSI): 02_9025722

NR. I APLIKIMIT: 3280

NR. PA SURISË: 4/36/3

SIPËRFAQE E PARCELËS NDËRTIMORE = 192

PR. SHTET = PR. E TË TRETËVE = PR. TË VET =

SIPËRFAQE E BAZËS SË NDËRTIMIT = 130.18

POSEDUESI: ANDREA AHMET TERZIU

emër atesia mbiemër

x= 500759.51
y= 4608519.61

KRGJSH

x= 500849.51
y= 4608519.61

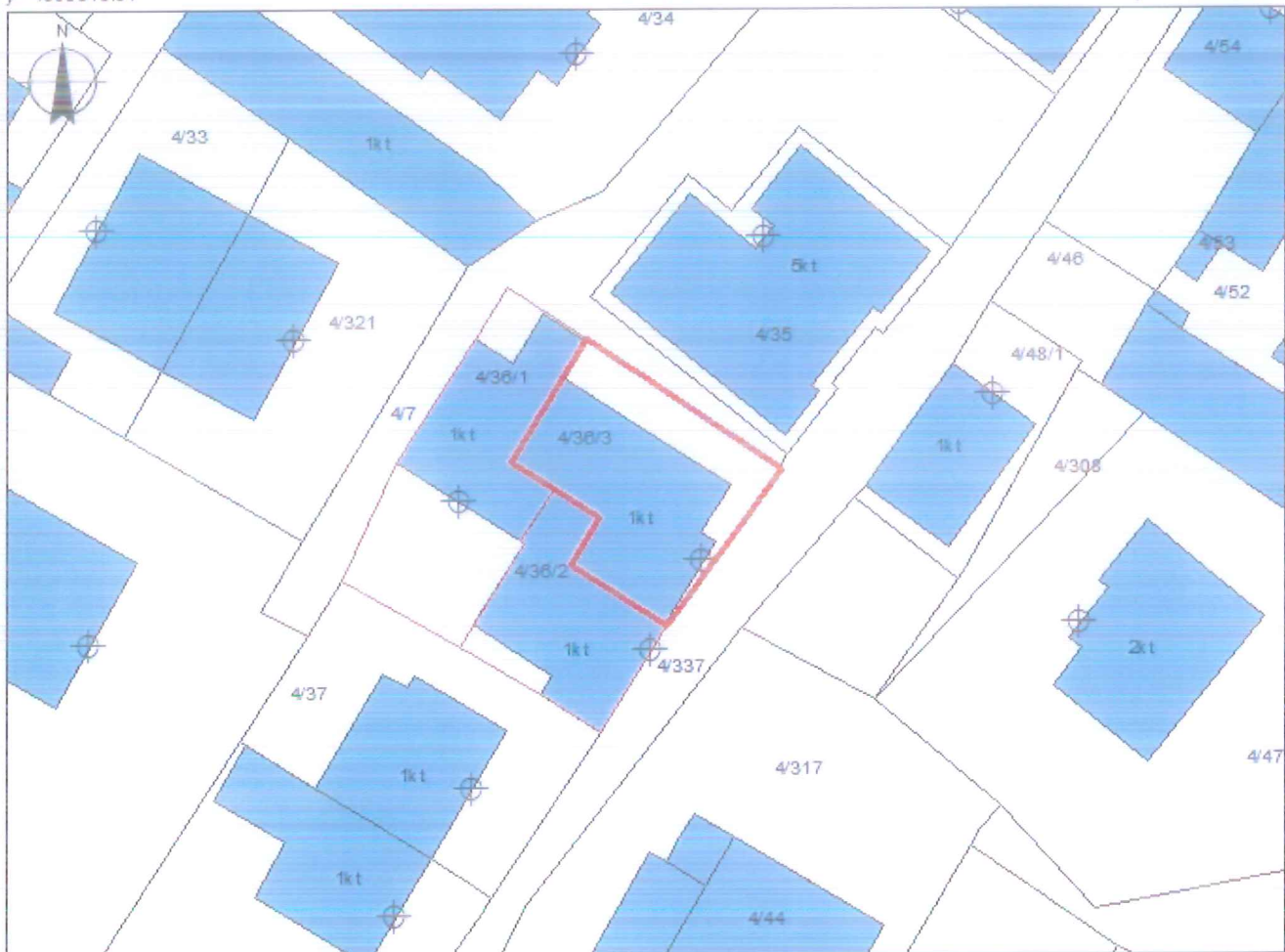

x= 500759.51
y= 4608453.77

Legjenda

x= 500849.51
y= 4608453.77

KUFITARËT:

VERI Nr.Pas 4/7
JUG Nr.Pas 4/36/2
LINDJE Nr.Pas 4/36/1
PERENDIM Nr.Pas 4/337

- HYRJE
- OBJEK
- PARCEL
- KUFI PARCELE

SEKTORI I HARTOGRAFISË:

SPECIALIST RIZA MUDA
PËRGJEGJËS

SEKTORI I ÇËSHTJEVE TË PRONËSISË:

SPECIALIST
PËRGJEGJËS

DREJTOR / PËRFAQËSUESI I SUBJEKTTIT: AGRON

CERRI

emër mbiemër nënshkrimi