



REPUBLIKA E SHQIPËRISË

**AGJENCIA SHTETËRORE E KADASTRËS
DREJTORIA VENDORE ELBASAN**

Nr. 3401 Prot

Elbasan më 08/10/2022

LËNDA: Dërgohen për shpallje/afishim publik objektet e ndërtuara para vitit 1991

**DREJTORISË SË PËRGJITHSHME ASHK TIRANË
Z ARTAN LAME
DREJTOR I PËRGJITHSHEM**

Në zbatim të pikës 22 të VKM nr. 827 ,datë 30.09.2020 " Për përcaktimin e rregullave të hollësishme për miratimin e dokumentit të pronësisë të objekteve pa titull pronësie, trojeve të tyre funksionale dhe oborreve në përdorim", bashkelidhur ju dërgojem për shpallje / afishim publik listën e objekteve të ndërtuara deri më datë 10.08.1991.

Faqe gjithsej 9 (Nente)



**DREJTORI
Mariglen DISHA**



Adresa: Lagjja: " 5 Maji " , Rruga " 28 Nëntori", Elbasan, tel. +355(0)5446324



REPUBLIKA E SHQIPËRISË

DREJTORISË SË PËRGJITHSHME ASHK TIRANË
DREJTORIA VENDORE ELBASAN

Elbasan më ___ / ___ / 2022

SHPALLJE

Drejtoria Vendore e Agjencisë Shtetërore të Kadastrës (ASHK-së) Elbasan bën shpalljen/afishimin publik për qytetarët për të cilët kanë nisur procedurat e kalimit të pronësisë të objekteve të ndërtuara para vitit 1991 (në zbatim të ligjit nr. 20 ,datë 05.03.2020 " Për përfundimin e proceseve kalimtare të pronësisë në Republikën e Shqipërisë " si dhe sipas VKM-së nr. 827 datë 30.09.2020).Publikimi i plan vendosjes së objekteve që po trajtohen nga Drejtoria Vendore bëhet për një periudhë 30 ditore.

Bashkëlidhur po ju vendosim në dispozicion listën emërore , plan vendosjet e objekteve dhe të truallit funksional të tyre.

Nr.	Objekti	Trualli funksional			Te dhenat e subjektit		Vendodhja e Objektivit	
	Sipërfaqie (m ²)	Nr. I pasurise	Sipërfaqie (m ²)	Zona Kadastrale	Emer Atesi Mbiemer	Bashkia	Qyteti	
1	80.9	5/48/1	300	8524	Ibrahim Sulejman Mysliha	Elbasan	Elbasan	
2	74	9/203/1	174.9	8522	Lirika Vasil Dafina	Elbasan	Elbasan	
3	22.9	7/512/1	22.9	8522	Pandi Kristaq Bakiu	Elbasan	Elbasan	
4	74.3	13/22/1	185	8524	Venemin Jorgji Josifi, Anila Jorgji Josifi	Elbasan	Elbasan	
5	90.2	150/30	300	3376	Petrit Sulo Murati	Elbasan	Elbasan	
6	67.7	70/22	300	3376	Xhevit Hamit Boci	Elbasan	Elbasan	
7	82.8	11/36/1	180	8524	Limiadha Gaqi Todri	Elbasan	Elbasan	

DREJTORI
Mariglen DISHA



Adresa: Lagja: " 5 Maji " , Rruga " 28 Nëntori " , Elbasan, tel. +355(0)5446324

GENPLAN

DREJTORIA E ALUIZNI-T : ELBASAN
 QARKU: ELBASAN
 BASHKIA: ELBASAN
 ZONA KADASTRALE: 8524
 ADRESA E PASURISË: KALA
 INDEKSI I HARTËS: EL: -M-8
 SHKALLA: 1:500

NUMRI UNIK (INDEKS): 04_9026790
 NR. I APLIKIMIT: 20218
 NR. PASURISË: 11/36/1
 SIPËRFAQE E PARCELËS NDËRTIMORE = 180
 SIPËRFAQE ME KALIM PRONËSIE = PO
 SIP. SHTET = PO SIP. E TË TRETËVE = JO
 SIPËRFAQE E BAZËS SË NDËRTIMIT = 82.8
 POSEDUESI: LIMIADHA GAQI TODRI
 emër atesia mbiemër

x= 422625.2
 y= 4551970.96

KRGJSH

x= 422715.2
 y= 4551970.96

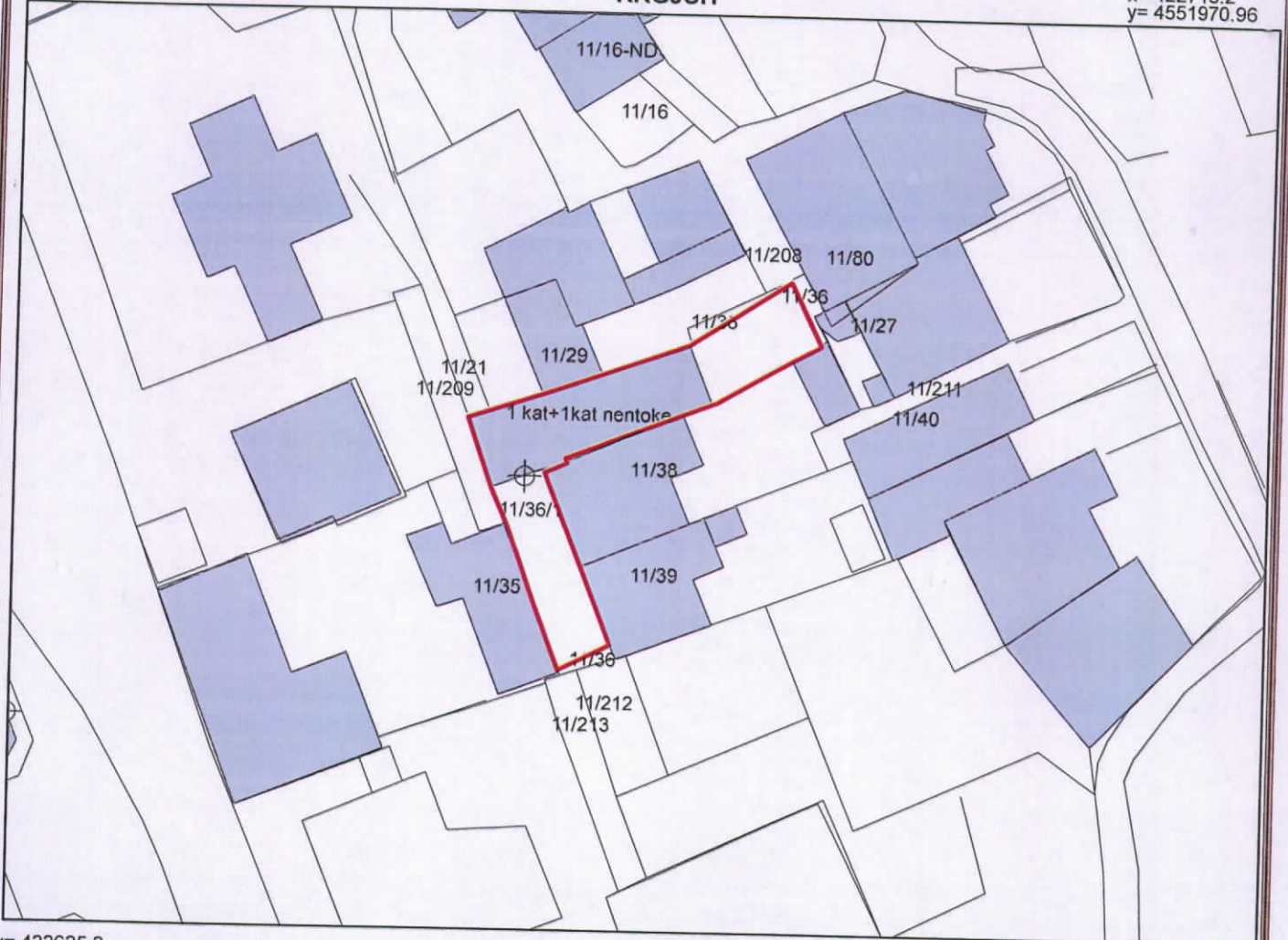

x= 422625.2
 y= 4551905.12

Legjenda

x= 422715.2
 y= 4551905.12

KUFITARËT:

VERI Nr.Pas 11/29, 11/21, 11/36
 JUG Nr.Pas 1138, 11/212, 11/36
 LINDJE Nr.Pas 11/38, 11/39
 PERENDIM Nr.Pas 11/209, 11/35

- HYRJE
- PARCELA
- OBJEKTI
- KUFI PARCELE

SEKTORI I HARTOGRAFISË:

SPECIALIST RUDINA MINKA
 PËRGJEGJËS ARTUR HASANI

SEKTORI I ÇËSHTJEVE TË PRONËSISË:

SPECIALIST BLEDAR BANJA

DREJTOR / PËRFAQËSUES I SUBJEKTIT: MARI GLEN
 emër

DISHA
 mbiemër

nënshkrimi



GENPLAN



DREJTORIA E ALUIZNI-T : ELBASAN

QARKU: ELBASAN

BASHKIA: ELBASAN

ZONA KADASTRALE: 8524

ADRESA E PASURISË: KALA

INDEKSI I HARTËS: EL:M-8

SHKALLA: 1:500

NUMRI UNIK (INDEKS):

NR. I APLIKIMIT:

NR. PASURISË:

SIPËRFAQE E PARCELËS NDËRTIMORE = 185

SIPËRFAQE ME KALIM PRONËSIE = PO

SIP. SHTET = PO SIP. E TË TRETËVE = JO

SIPËRFAQE E BAZËS SË NDËRTIMIT = 74.3

POSEDUESI: VENEMIN JORGJI JOSIFI
ANILA JORGJI DEMIRI

x= 422792.66
y= 4552023.68

KRGJSH

x= 422882.66
y= 4552023.68

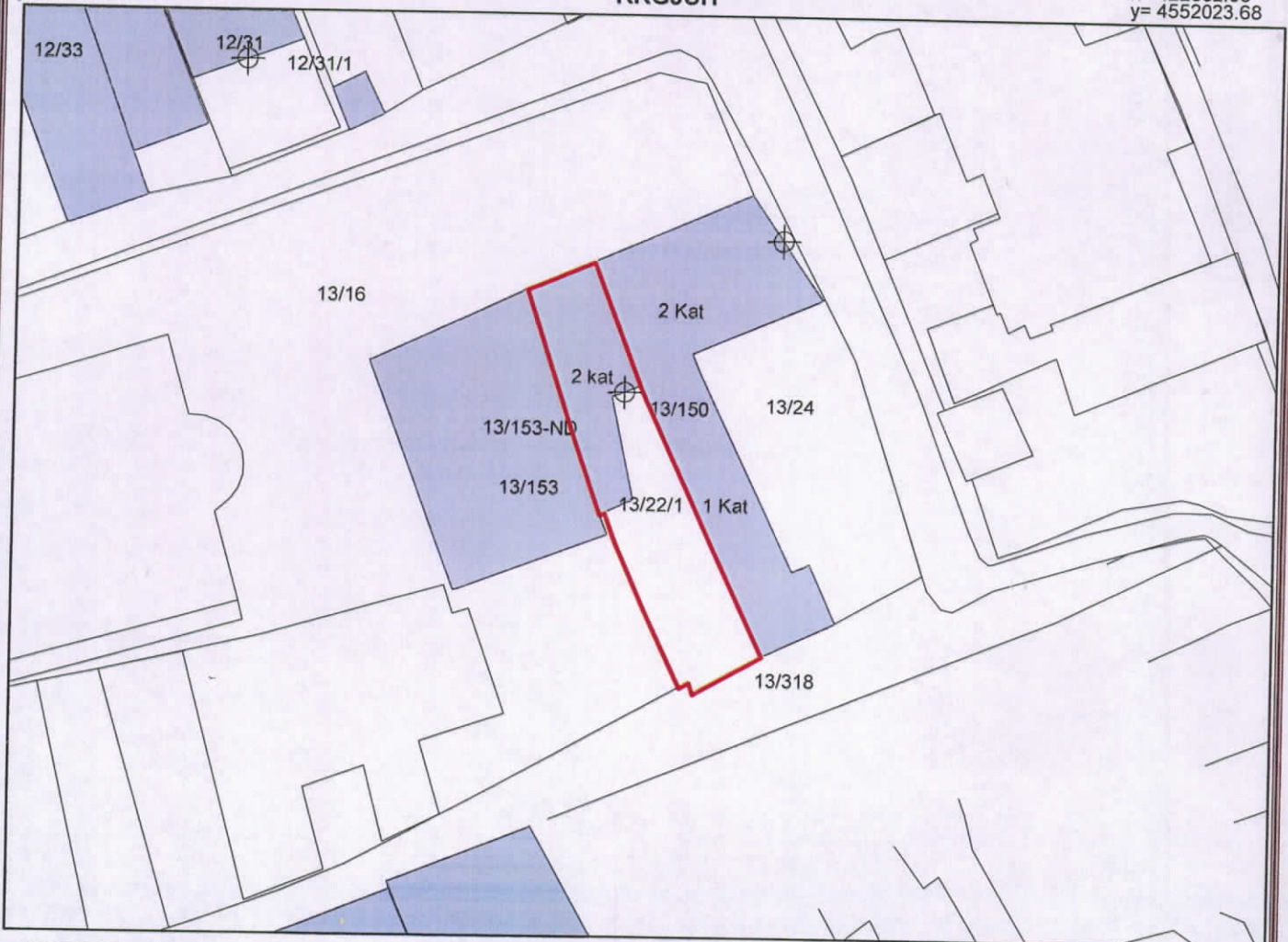

x= 422792.66
y= 4551957.85

Legjenda

x= 422882.66
y= 4551957.85

KUFITARËT:

VERI Nr.Pas 13/16
JUG Nr.Pas 13/318
LINDJE Nr.Pas 13/150
PERENDIM Nr.Pas 13/153

⊕ HYRJE

□ PARCELA

■ OBJEKTI

— KUPI PARCELE

SEKTORI I HARTOGRAFISË:

SPECIALIST RUDINA MINKA
PËRGJEGJËS ARTUR HASANI

SEKTORI I ÇËSHTJEVE TË PRONËSISË:

SPECIALIST BLENDAR BANJA

DREJTOR / PËRFAQËSUES I SUBJEKTIT: MARIGLEN DISHA

emër

mbiemër

nënshkrimi

GENPLAN



DREJTORIA E ALUIZNI-T : ELBASAN

QARKU: ELBASAN

BASHKIA: ELBASAN

ZONA KADASTRALE: 8522

ADRESA E PASURISË: SHENKOLL

INDEKSI I HARTËS: EL : O-9

SHKALLA: 1:500

NUMRI UNIK (INDEKS):

NR. I APLIKIMIT:

NR. PASURISË:

SIPËRFAQE E PARCELËS NDËRTIMORE = 22.9

SIPËRFAQE ME KALIM PRONËSIE = PO

SIP. SHTET = PO SIP. E TË TRETËVE = JO

SIPËRFAQE E BAZËS SË NDËRTIMIT = 22.9

POSEDUESI: PANDI KRISTAQ BAKIU
emër atesia mbiemër

x= 422916.28
y= 4551121.33

KRGJSH

x= 423006.28
y= 4551121.33

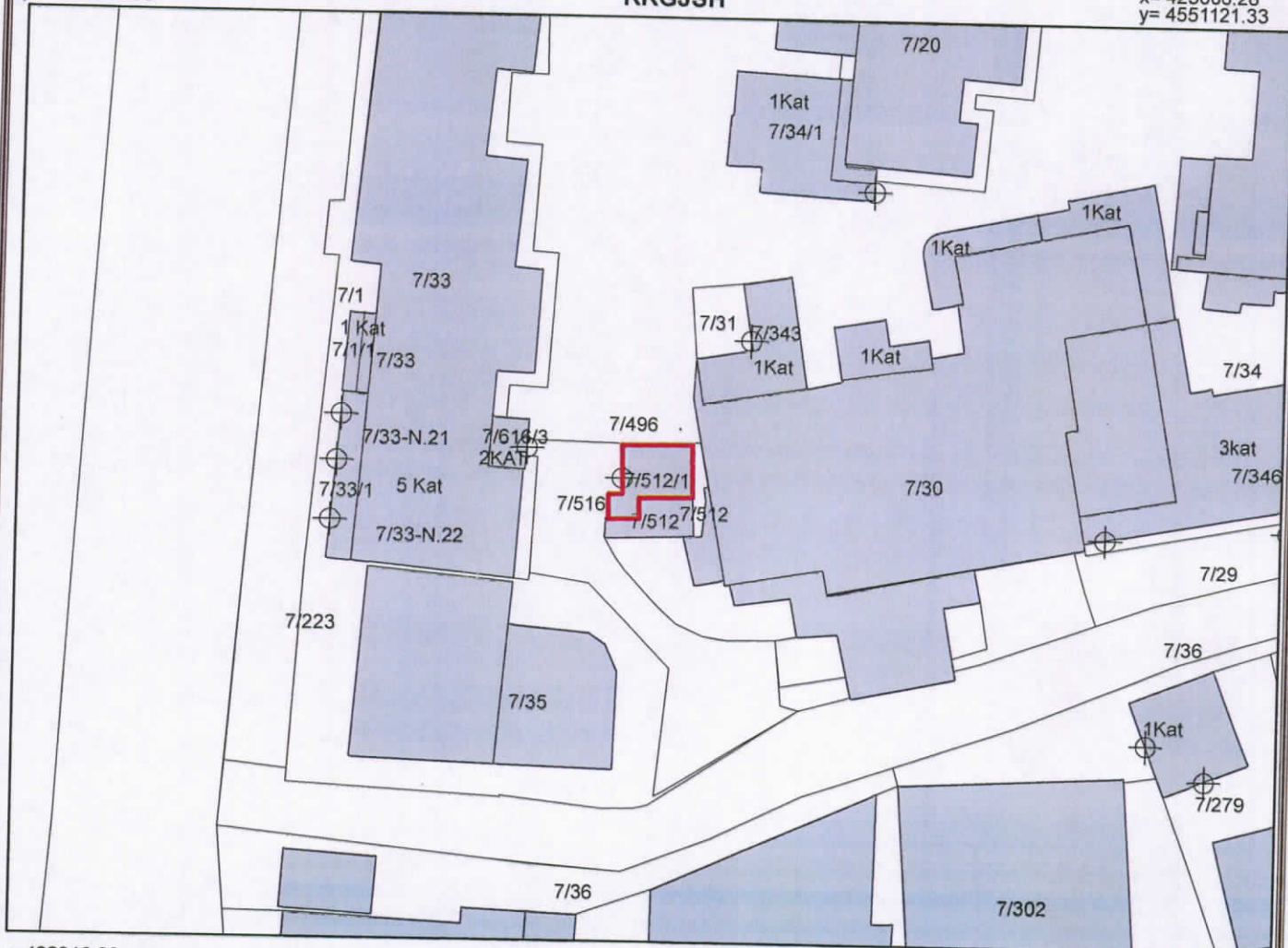

x= 422916.28
y= 4551055.49

Legjenda

x= 423006.28
y= 4551055.49

KUFITARËT:

VERI Nr.Pas 7/496
JUG Nr.Pas 7/512
LINDJE Nr.Pas 7/512
PERENDIM Nr.Pas 7/516

- HYRJE
- OBJEKTI
- PARCELA
- KUFU PARCELE

SEKTORI I HARTOGRAFISË:

SEKTORI I ÇËSHTJEVE TË PRONËSISË:

SPECIALIST RUDINA MINKA
PËRGJEGJËS ARTUR HASANI

SPECIALIST BLENDAR BANJA

DREJTOR / PËRFAQËSUES I SUBJEKTIT: MARIQLEN
emër

DISHA
mbiemër

nënshkrimi

GENPLAN



DREJTORIA E ALUIZNI-T : ELBASAN
QARKU: ELBASAN
BASHKIA: ELBASAN
ZONA KADASTRALE: 8522
ADRESA E PASURISË: ÇLIRIMI
INDEKSI I HARTËS: EL; O-9
SHKALLA: 1:500

NUMRI UNIK (INDEKS):
NR. I APLIKIMIT: 8267
NR. PASURISË: 9/203/1
SIPËRFAQE E PARCELËS NDËRTIMORE = 174.9
SIPËRFAQE ME KALIM PRONËSIE = PO
SIP. SHTET = PO SIP. E TË TRETËVE = JO
SIPËRFAQE E BAZËS SË NDËRTIMIT = 74
POSEDUESI: LIRIKA emër VASIL atesia DAFINA mblëmër

x= 423085.64
y= 4551156.1

KRGJSH

x= 423174.92
y= 4551156.1

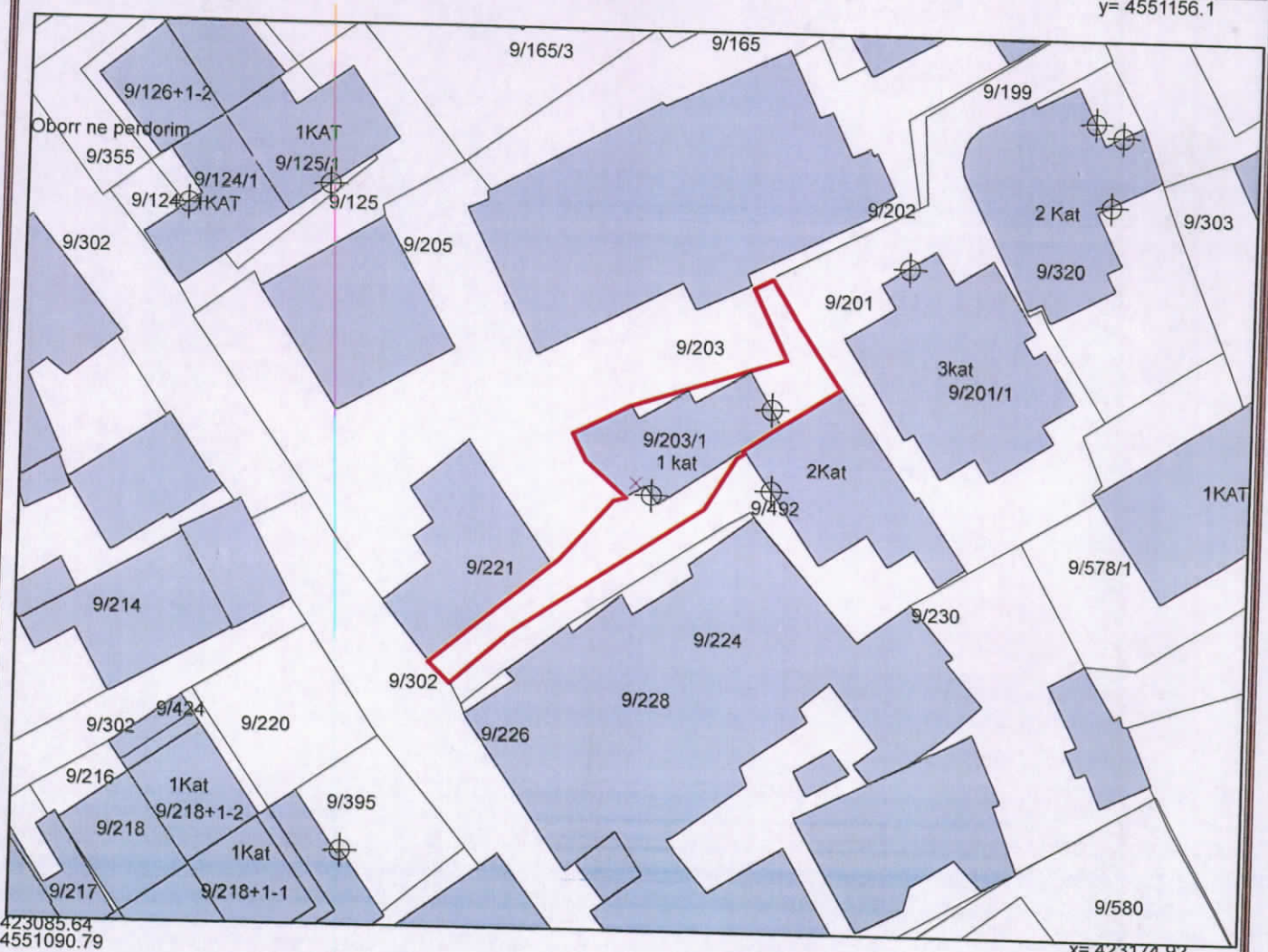

x= 423085.64
y= 4551090.79

x= 423174.92
y= 4551090.79

KUFITARËT:
VERI Nr.Pas 9/221, 9/203, 9/202
JUG Nr.Pas 9/492
LINDJE Nr.Pas 9/492, 9/201
PERENDIM Nr.Pas 9/203, 9/302

Legjenda
 HYRJE
 OBJEKTI
 PARCELA
 KUFITAR

SEKTORI I HARTOGRAFISË:
SPECIALIST DRITAN BODURRI
PËRGJEGJËS ARTUR HASANI
DREJTOR / PËRFAQËSUES I SUBJEKTIT: MARIIGLEN emër

SEKTORI I ÇËSHTJEVE TË PRONËSISË:
SPECIALIST BLEDAR BANJA
DISHA mblëmër
nënshkrimi



GENPLAN

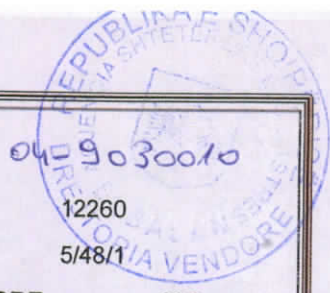

DREJTORIA E ALUIZNI-T : ELBASAN
 QARKU: ELBASAN
 BASHKIA: ELBASAN
 ZONA KADASTRALE: 8524
 ADRESA E PASURISË: "V. XHUVANI"
 INDEKSI I HARTËS: EL: J-8
 SHKALLA: 1:500

NUMRI UNIK (INDEKS):
 NR. I APLIKIMIT: 12260
 NR. PASURISË: 5/48/1
 SIPËRFAQE E PARCELËS NDËRTIMORE = 300
 NE PR TE VET = JO
 SIP. SHTET = PO SIP. E TË TRETËVE = JO
 SIPËRFAQE E BAZËS SË NDËRTIMIT = 80.9
 POSEDUESI: IBRAHIM SULEJMAN MYSLIHAKA
 emër atesia mbiemër

x= 422675.94
 y= 4552608.76

KRGJSH

x= 422765.94
 y= 4552608.76

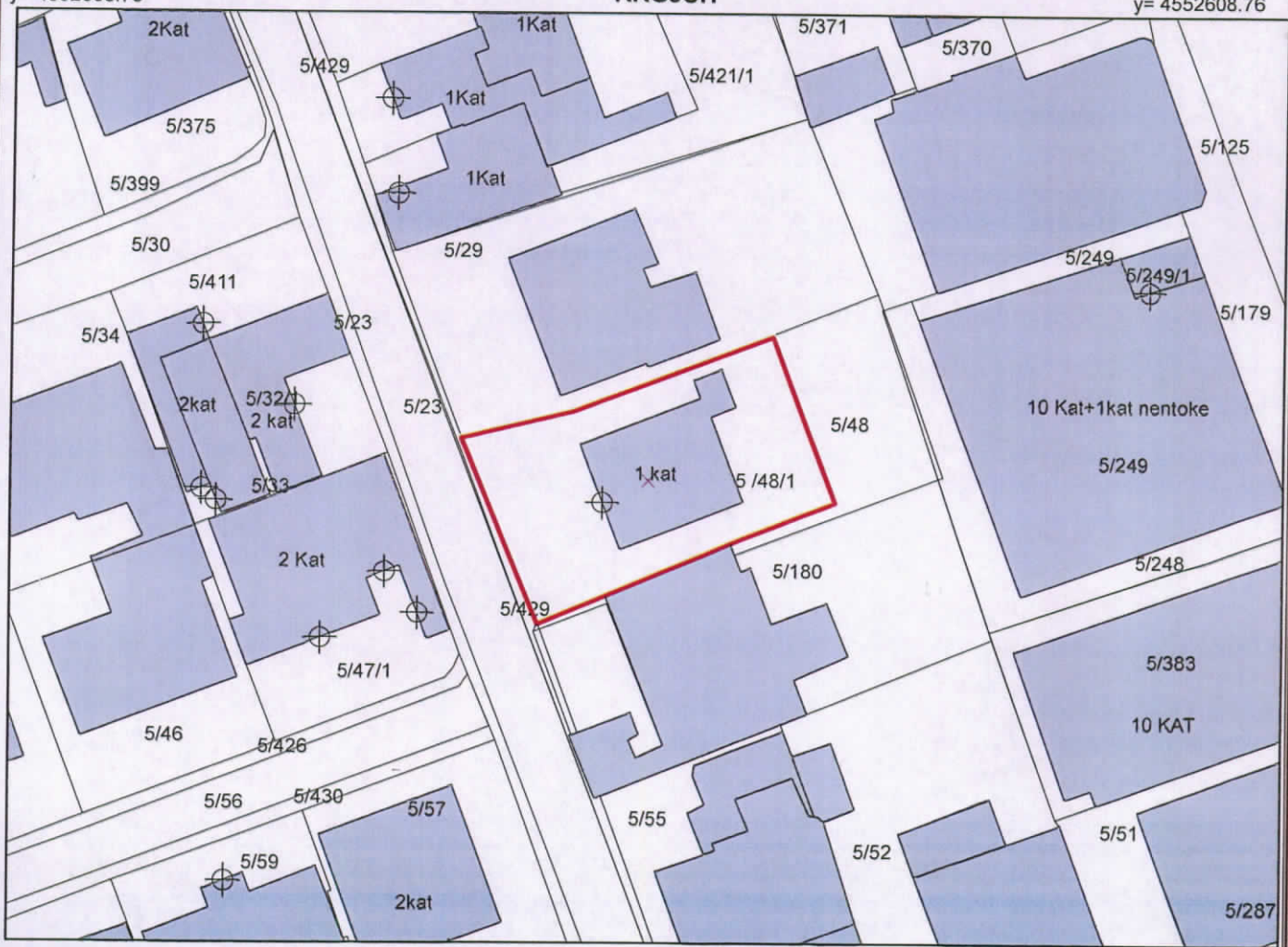

x= 422675.94
 y= 4552542.92

Legjenda

x= 422765.94
 y= 4552542.92

KUFITARËT:
 VERI Nr.Pas 5/29
 JUG Nr.Pas 5/48
 LINDJE Nr.Pas 5/48
 PERENDIM Nr.Pas 5/429

- HYRJE
- OBJEKTI
- PARCELA
- KUPI PARCELE

SEKTORI I HARTOGRAFISË:
 SPECIALIST RUDINA MINKA
 PËRGJEGJËS ARTUR HASANI

SEKTORI I ÇËSHTJEVE TË PRONËSISË:
 SPECIALIST BLENDAR BANJA

DREJTOR / PËRFAQËSUES I SUBJEKTIT: MARI GLEN DËSHA
 emër mbiemër nënshkrimi

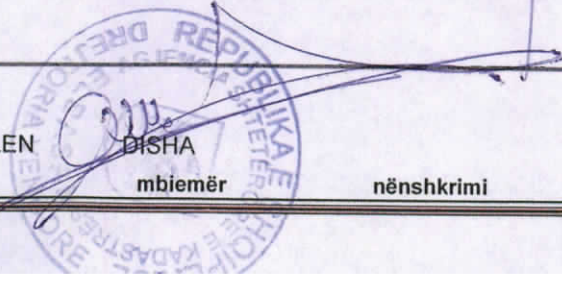

GENPLAN

DREJTORIA E ALUIZNI-T : ELBASAN
QARKU: ELBASAN
BASHKIA: ELBASAN
ZONA KADASTRALE: 3376
ADRESA E PASURISË: SHIRGJAN
INDEKSI I HARTËS: K-34-101-(210-B)
SHKALLA: 1:500

NUMRI UNIK (INDEKS): 04_9001525
NR. I APLIKIMIT: 727,11623
NR. PASURISË: 150/30
SIPËRFAQE E PARCELËS NDËRTIMORE = 300
SIPËRFAQE ME KALIM PRONËSIE = PO
SIP. SHTET = PO SIP. E TË TRETËVE = JO
SIPËRFAQE E BAZËS SË NDËRTIMIT = 90.2
POSEDUESI: PETRIT emër SULO atesia MURATI mbiemër

x= 420263.91
y= 4544961.66

KRGJSH

x= 420353.97
y= 4544961.66

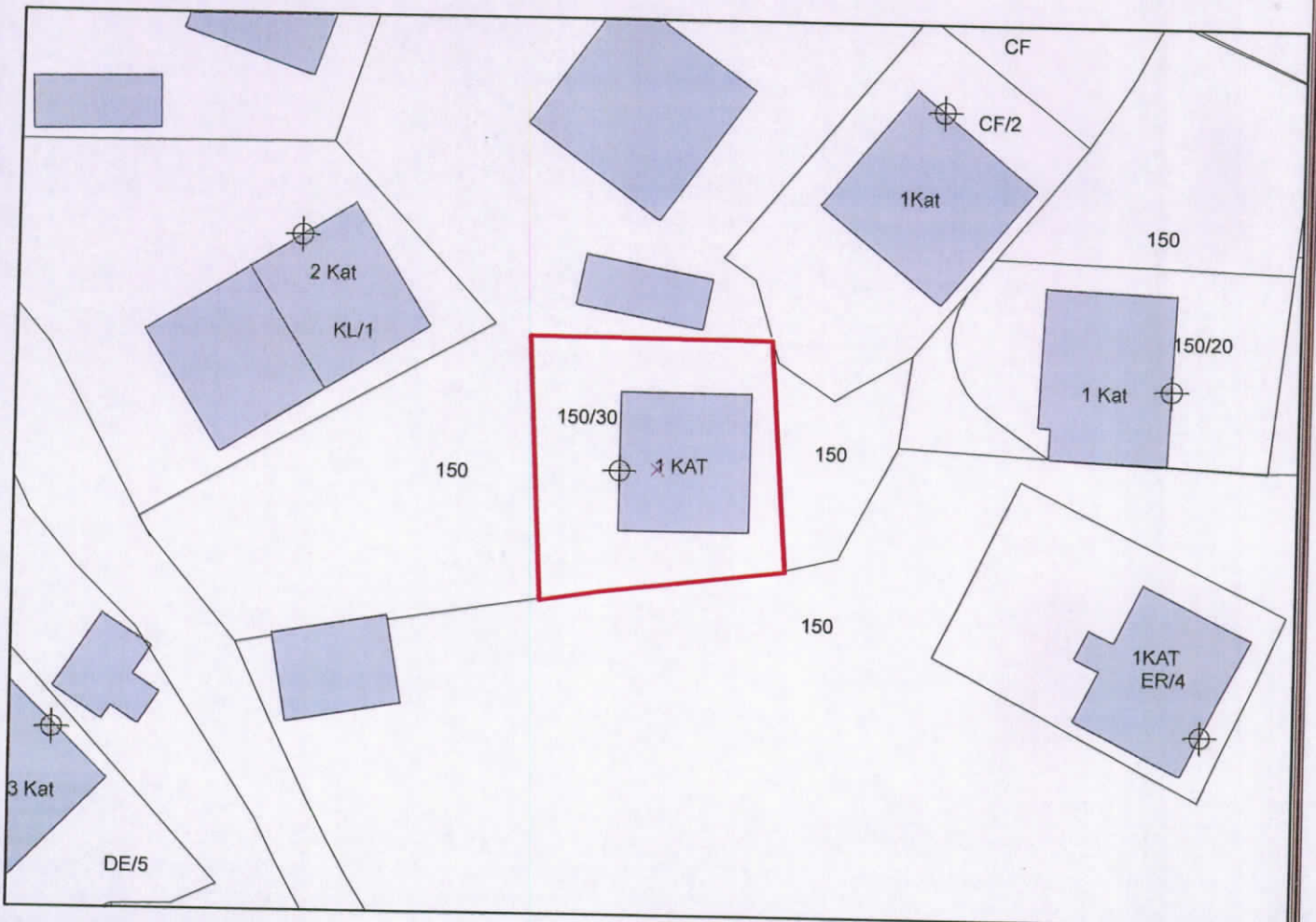

x= 420263.91
y= 4544898.6

Legjenda

⊕ HYRJA

— NDARJE_2351

— ndertese

■ OBJEKTI

□ PARCELA
KUFI PARCELE

x= 420353.97
y= 4544898.6

KUFITARËT:

VERI Nr.Pas 150
JUG Nr.Pas 150
LINDJE Nr.Pas 150
PERENDIM Nr.Pas 150

SEKTORI I HARTOGRAFISË:

SPECIALIST DRITAN BODURRI
PËRGJEGJËS ARTUR HASANI

SEKTORI I ÇËSHTJEVE TË PRONËSISË:

SPECIALIST BLEDAR BANJA

DREJTOR / PËRFAQËSUES I SUBJEKTIT: MARIQLEN emër

DISHA mbiemër

nënshkrimi

GENPLAN

DREJTORIA E ALUIZNI-T : ELBASAN
QARKU: ELBASAN
BASHKIA: ELBASAN
ZONA KADASTRALE: 3376
ADRESA E PASURISË: SHIRGJAN
INDEKSI I HARTËS: K-34-101-(210-D)
SHKALLA: 1:500

NUMRI UNIK (INDEKS): 04_9029070
NR. I APLIKIMIT: 5062
NR. PASURISË: 70/22
SIPËRFAQE E PARCELËS NDËRTIMORE = 300
SIPËRFAQE ME KALIM PRONËSIE = PO
SIP. SHTET = PO SIP. E TË TRETËVE = JO
SIPËRFAQE E BAZËS SË NDËRTIMIT = 67.7
POSEDUESI: XHEVIT HAMIT BOÇI
emër atesia mbiemër

x= 420132.68
y= 4544967.01

KRGJSH

x= 420222.74
y= 4544967.01

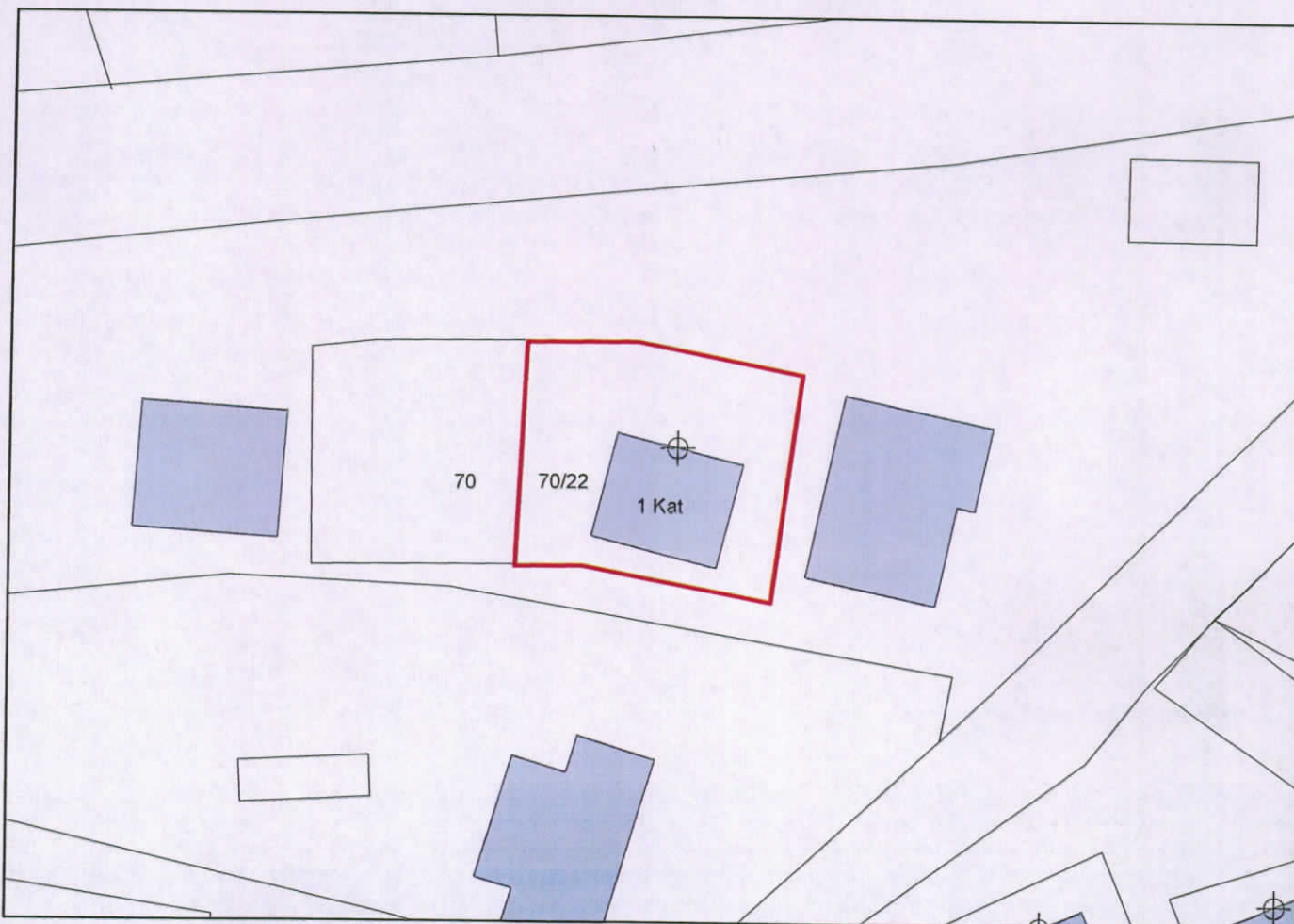

x= 420132.68
y= 4544903.96

Legjenda

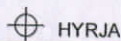

NDARJE_2351

ndertese

OBJEKTI

PARCELA

KUFI PARCELE

x= 420222.74
y= 4544903.96

KUFITARËT:

VERI Nr.Pas 70
JUG Nr.Pas 70
LINDJE Nr.Pas 70
PERENDIM Nr.Pas 70

SEKTORI I HARTOGRAFISË:

SPECIALIST NEVILA SULA
PËRGJEGJËS ARTUR HASANI

SEKTORI I ÇËSHTJEVE TË PRONËSISË:

SPECIALIST BLEDAR BANJA

DREJTOR / PËRFAQËSUES I SUBJEKTIT: MARIQLEN
emër

DISHA

mbiemër

nënshkrimi