



REPUBLIKA E SHQIPËRISË
AGJENCIA SHTETËRORE E KADASTRËS
DREJTORIA VENDORE ASHK LEZHË

Nr. 4169 / Prot.

Data, më 19.07 / 2022

AGJENCISË SHTETËRORE TË KADASTRËS
Z. ARTAN LAME
DREJTOR I PËRGJITHSHËM
TIRANË

LENDË: KERKESE PER PUBLIKIMIN NE FAQEN WEB

Z. Xhemal Liman Cysa ka aplikuar prane Agjencise Shteterore te Kadastres Lezhe me kerkesen nr. 1349 date, 04.02.2021 nga sistemi e-albania, per regjistrimin e objektit pa titull pronesie bashke me truallin funksional te ndertuar para vitit 1991.

Per kete arsye ne zbatim te pikes 22 Kreu II te VKM-se nr. 827 date, 30.09.2020 "Per Percaktimin e Rregullave te Hollesishme per Miratimin e Dokumentit te Pronesise, te Objekteve pa Titull Pronesise, Trojeve te Tyre Funksionale dhe te Oborreve ne Perdorim".

Bashkelidhur po ju dergojme ne menyre elektronike per afishim 30 ditore ne faqe online te Agjencise Shteterore te Kadastres Tirane te dhenat e pasurise se kerkuesit.

- Adresa Pasurise: LAÇ
- Zone Kadastrale: 2364
- Indeks Harte: LA-P-5
- Nr. Pasurie : 12/801
- Siperfaqe e parceles ndertimore: 300 m²
- Siperfaqe e bazes se ndertimit: 125.25 m²
- Nr. Kateve 1 Kt
- Destinacioni: Për Banim

Pronarët kufitarë

- Veri Nr. pas:
- Jug Nr. pas:
- Lindje Nr. pas:
- Perendim Nr. pas:

DERJTOR
-GENTIAN MALOTAJ-

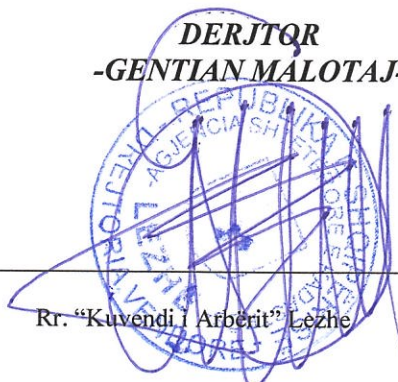

Rr. "Kuvendi i Arberit" Lezhe

GENPLAN

DREJTORIA E ALUIZNI-T: LEZHE
 QARKU: LEZHE
 BASHKIA: KURBIN
 ZONA KADASTRALE: 2364
 ADRESA E PASURISË: LAÇ
 INDEKSI I HARTËS: LA-P-5
 SHKALLA: 1:500

NUMRI UNIK (INDEKSI): 09_9020991
 NR. I APLIKIMIT: 1349
 NR. PASURISË: 12/801
 SIPËRFAQE E PARCELËS NDËRTIMORE = 300
 SIPËRFAQE ME KALIM PRONËSIE =
 SIP. SHETET = SIP. E TË TRETËVE =
 SIPËRFAQE E BAZËS SË NDËRTIMIT = 125.25
 POSEDUESI: XHEMAL LIMAN CYSA
 emër atesia mbiemër

x= 476262.52
 y= 4609539.38

KRGJSH

x= 476352.52
 y= 4609539.38

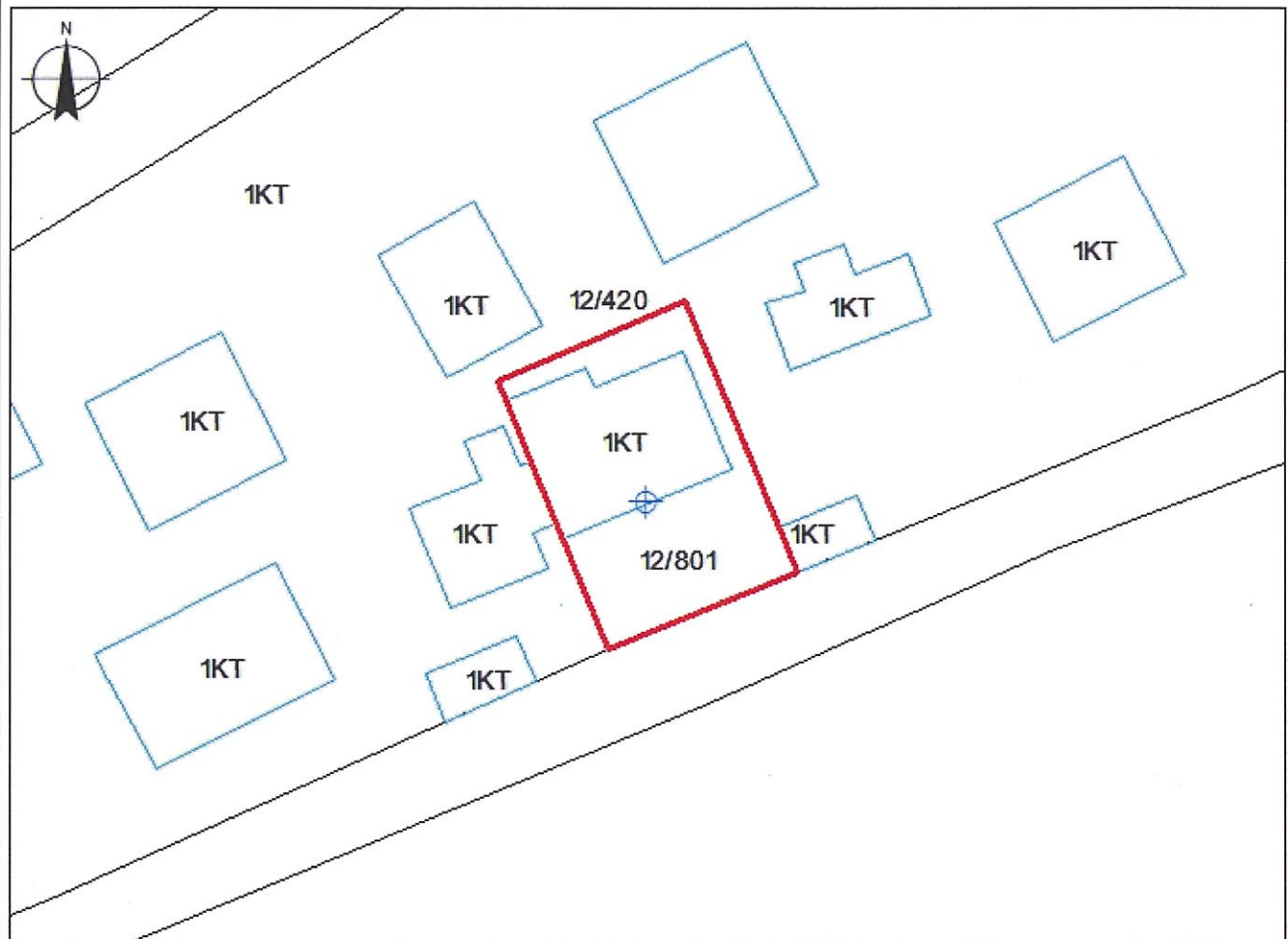

x= 476262.52
 y= 4609473.54

x= 476352.52
 y= 4609473.54

KUFITARËT:

VERI Nr.Pas 12/420
 JUG Nr.Pas 12/420
 LINDJE Nr.Pas 12/420
 PERENDIM Nr.Pas 12/420

Legjenda

- HYRJE
- NDERTESE
- PARCELE
- KUFITARËT

SEKTORI I HARTOGRAFISË:

SPECIALIST Ing.Xhuljan GJONI
 PËRGJEGJËS Olsjana SMAÇI

SEKTORI I ÇËSHITJEVE TË PRONËSISË:

SPECIALIST Ing.Xhuljan GJONI
 PËRGJEGJËS Olsjana SMAÇI

DREJTOR / PËRFAQËSUESI I SUBJEKTIT: GENTIAN
 emër

MALOTAJ
 mbiemër

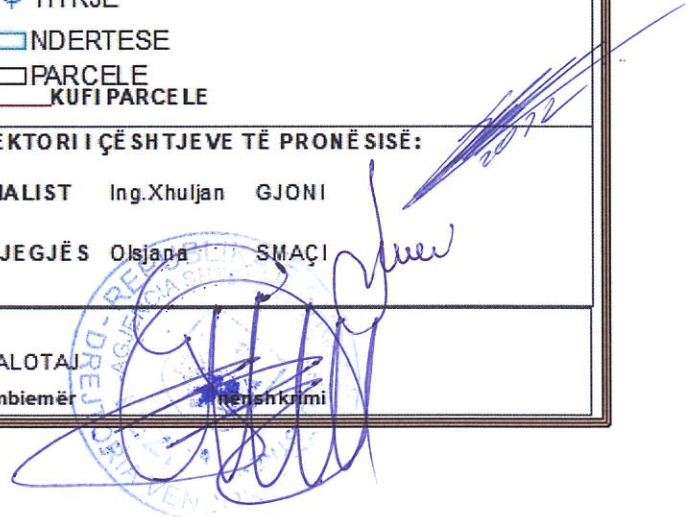



REPUBLIKA E SHQIPËRISË
AGJENCIA SHTETËRORE E KADASTRËS
DREJTORIA VENDORE ASHK LEZHË

Nr. 4173/1 Prot.

Data, më 19/07/2022

AGJENCISË SHTETËRORE TË KADASTRËS
Z. ARTAN LAME
DREJTOR I PËRGJITHSHËM
TIRANË

LENDA: KERKESE PER PUBLIKIMIN NE FAQEN WEB

Znj. Age Pjeter Toma ka aplikuar prane Agjencise Shteterore te Kadastres Lezhe me dosjen nr. 9896 date, 09.08.2021, per regjistrimin e objektit pa titull pronesie bashke me truallin funksional te ndertuar para vitit 1991.

Per kete arsye ne zbatim te pikes 22 Kreu II te VKM-se nr. 827 date, 30.09.2020 "Per Percaktimin e Rregullave te Hollesishme per Miratimin e Dokumentit te Pronesise, te Objekteve pa Titull Pronesise, Trojeve te Tyre Funksionale dhe te Oborreve ne Perdorim".

Bashkelidhur po ju dergojme ne menyre elektronike per afishim 30 ditore ne faqe online te Agjencise Shteterore te Kadastres Tirane te dhenat e pasurise se kerkuesit.

- Adresa Pasurise: Gryke Lumi
- Zone Kadastrale: 1879
- Indeks Harte: 227-D
- Nr. Pasurie : 6/200
- Siperfaqe e parceles ndertimore: 300 m2
- Siperfaqe e bazes se ndertimit: 144 m2
- Nr. Kateve 1 Kt
- Destinacioni: Për Banim

Pronarët kufitarë

- Veri Nr. pas:
- Jug Nr. pas:
- Lindje Nr. pas:
- Perendim Nr. pas:

DERJTOR
-GENTIAN MALOTAJ-

Rr. "Kuvendi i Arbërit" Lezhe

GENPLAN

DREJTORIA E ALUIZNI-T: LEZHE
QARKU: LEZHE
BA SHKIA: LEZHE
ZONA KADASTRALE: 1879
ADRESA E PA SURISË: GRYKE-LUMI
INDEKSI I HARTËS: K-34-76(227-D)
SHKALLA: 1:500
DATA: 15/04/2022

NUMRI UNIK (INDEKS): 09_9025644
NR. I APLIKIMIT: 9896
NR. PA SURISË: 6/200
SIPËRFAQE E PARCELËS NDËRTIMORE = 300
PR. SHTET = PR. E TË TRETËVE = PR. TË VET =
SIPËRFAQE E BAZËS SË NDËRTIMIT = 144
POSEDUE SI: AGE PJETER TOMA
emër atesia mbiemër

x= 465759.92
y= 4617669.94

KRGJSH

x= 465849.92
y= 4617669.94

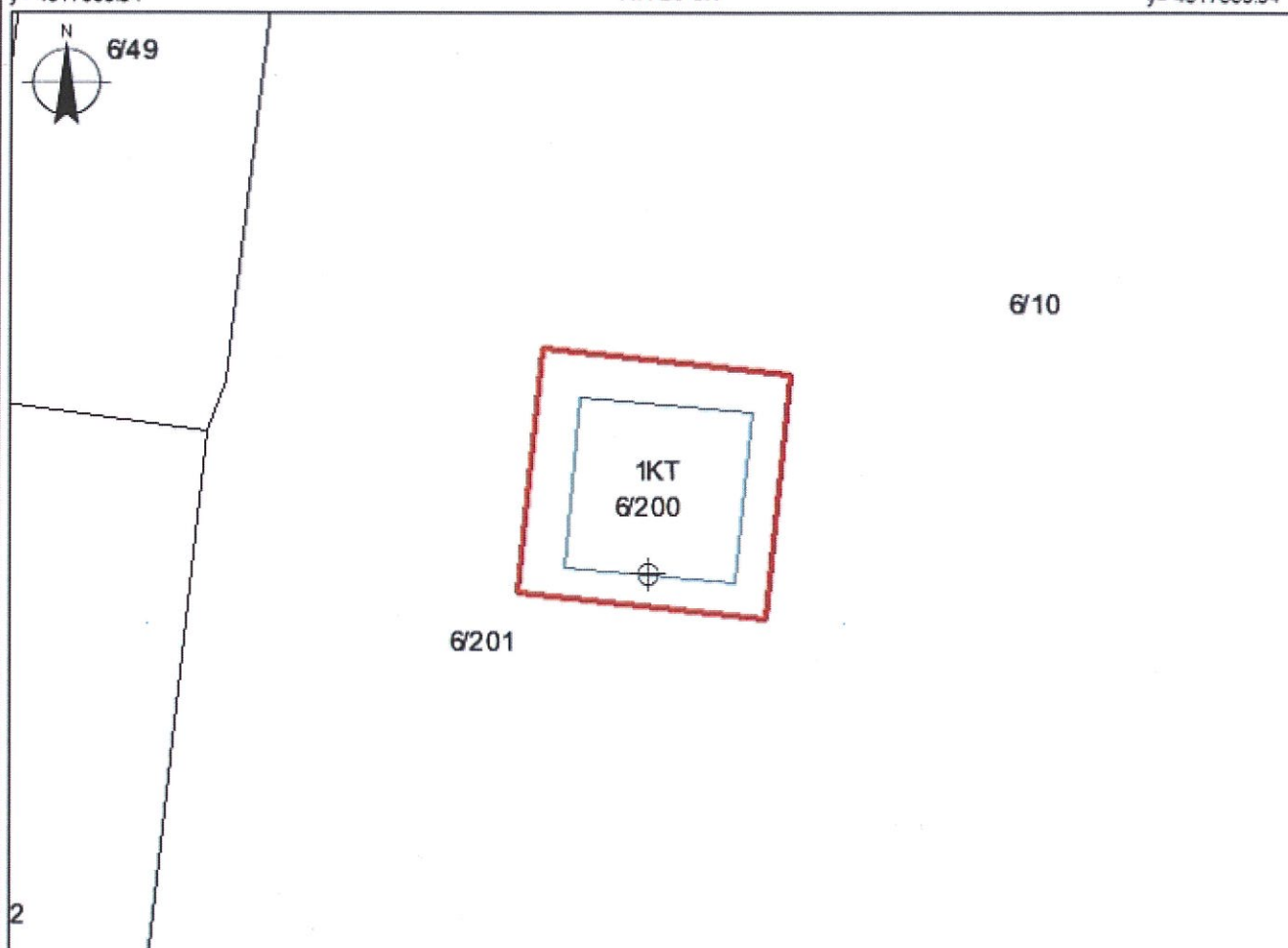

x= 465759.92
y= 4617604.1

Legjenda

x= 465849.92
y= 4617604.1

KUFITARËT:

VERI Nr.Pas 6/201
JUG Nr.Pas 6/201
LINDJE Nr.Pas 6/201
PERENDIM Nr.Pas 6/201

⊕ hyrje

□ Ndertesa

□ Parcela

— KUFIPARCELE

SEKTORI I HARTOGRAFISË:

SPECIALIST Ing.Besjana SALIAJ
PËRGJEGJËS Ing.Olsjana SMAÇI

SEKTORI I ÇË SHTJEVE TË PRONËSISË:

SPECIALIST Ing.Besjana SALIAJ
PËRGJEGJËS Ing.Olsjana SMAÇI

DREJTOR / PËRFAQËSUES I SUBJEKTIT: GENTIAN
emër

MALOTI
mbiemër





REPUBLIKA E SHQIPËRISË
AGJENCIA SHTETËRORE E KADASTRËS
DREJTORIA VENDORE ASHK LEZHË

Nr. 4168/Prot.

Data, më 19.07 2022

AGJENCISË SHTETËRORE TË KADASTRËS
Z. ARTAN LAME
DREJTOR I PËRGJITHSHËM
TIRANË

LENDA: KERKESE PER PUBLIKIMIN NE FAQEN WEB

Z. Pjeter Zef Marku ka aplikuar prane Agjencise Shteterore te Kadastres Lezhe me dosjen nr. 10696 date, 20.08.2021, per regjistrimin e oborrit ne perdorim per objektet e ndertuar para vitit 1991.

Per kete arsye ne zbatim te pikes 22 Kreu II te VKM-se nr. 827 date, 30.09.2020 "Per Percaktimin e Rregullave te Hollesishme per Miratimin e Dokumentit te Pronesise, te Objekteve pa Titull Pronesise, Trojeve te Tyre Funktionale dhe te Oborreve ne Perdorim".

Bashkelidhur po ju dergojme ne menyre elektronike per afishim 30 ditore ne faqe online te Agjencise Shteterore te Kadastres Tirane te dhenat e pasurise se kerkuesit.

- Adresa Pasurise: Rrubik
- Zone Kadastrale: 3244
- Indeks Harte: RU-C-3
- Nr. Pasurie : 1/1000
- Siperfaqe e parceles ndertimore: 300 m2
- Siperfaqe e bazes se ndertimit: m2
- Nr. Kateve 1 Kt
- Destinacioni: Për Banim

Pronarët kufitarë

- Veri Nr. pas:
- Jug Nr. pas:
- Lindje Nr. pas:
- Perendim Nr. pas:

DREJTOR
-GENTIAN MALOTAJ-

Rr. "Kuvendi i Arberit" Lezhe

GENPLAN

DREJTORIA E ALUIZNI-T: LEZHE
 QARKU: LEZHE
 BA SHKIA: MIREDATE
 ZONA KADASTRALE: 3244
 ADRESA E PA SURISË: RRUBIK
 INDEKSI I HARTËS: RU-C-3
 SHKALLA: 1:500
 DATA: 10/05/2022

NUMRI UNIK (INDEKS):
 NR. I APLIKIMIT: 10696
 NR. PA SURISË: 1/1000
 SIPËRFAQE E PARCELËS NDËRTIMORE = 300
 PR. SHITET = PR. E TË TRETËVE = PR. TË VET =
 SIPËRFAQE E BAZËS SË NDËRTIMIT = 0
 POSEDUESI: PJETËR ZEF MARKU
 emër atesia mbiemër

x= 482042.1
 y= 4626793.9

KRGJ SH

x= 482132.1
 y= 4626793.9

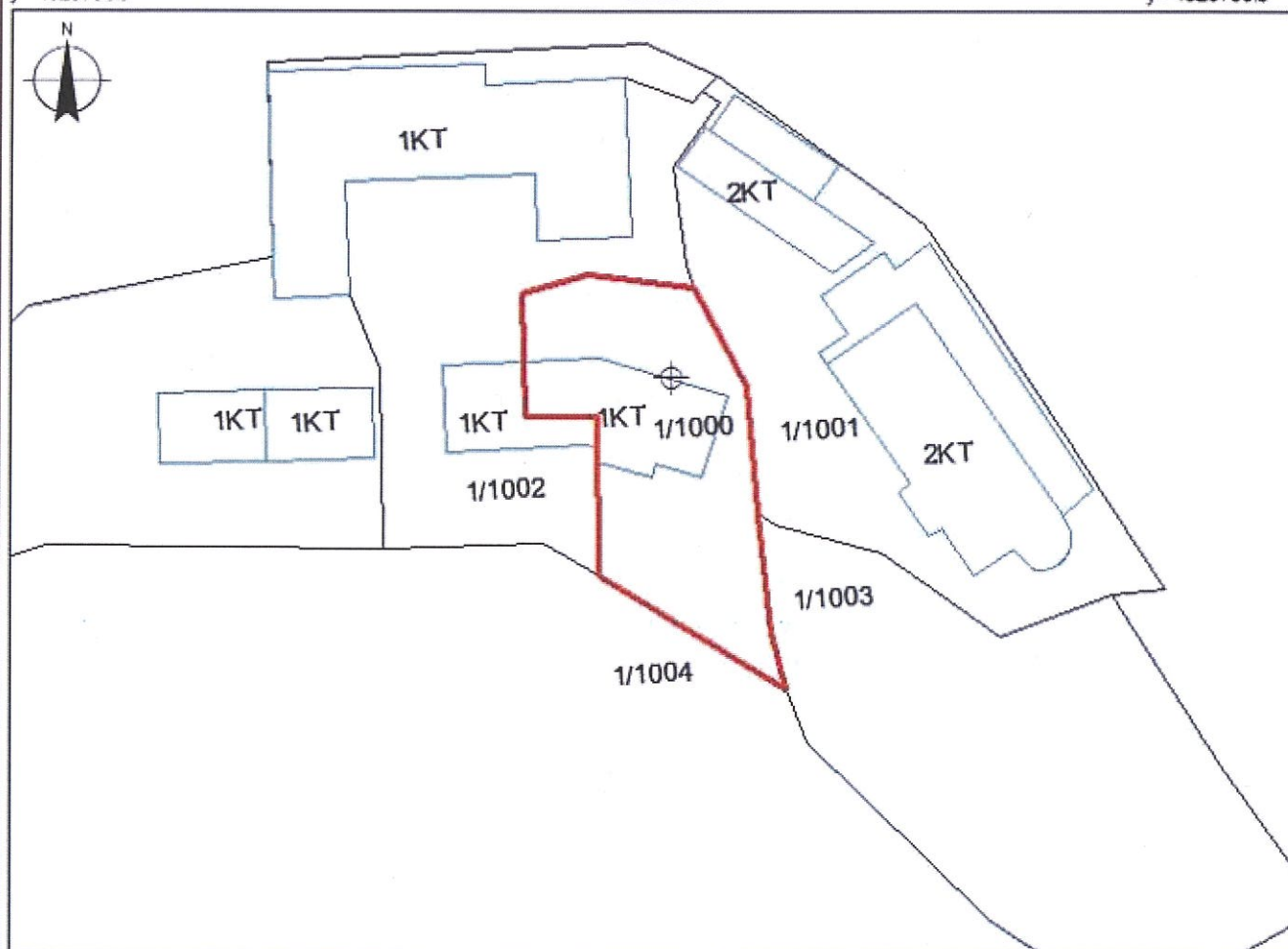

x= 482042.1
 y= 4626728.06

Legjenda

x= 482132.1
 y= 4626728.06

KUFITARËT:

VERI Nr.Pas 1/1002
 JUG Nr.Pas 1/1004
 LINDJE Nr.Pas 1/1001,1/1003
 PERENDIM Nr.Pas 1/1002

- Hyrje ne Ndertes
- Ndertes
- Parcele
- KUFI PARCELE

SEKTORI I HARTOGRAFISË:

SPECIALIST Ark. Artmir MAXHUNI
 PËRGJEGJËS Ing.Olsjana SMAÇI

SEKTORI I ÇË SHITJEVE TË PRONËSISË:

SPECIALIST Ark. Artmir MAXHUNI
 PËRGJEGJËS Ing.Olsjana SMAÇI

DREJTOR / PËRFAQËSUES I SUBJEKTI: GENTIAN
 emër

MALOTAJ
 mbiemër

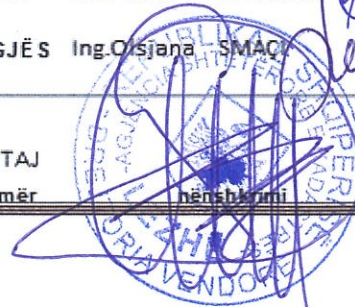



REPUBLIKA E SHQIPËRISË
AGJENCIA SHTETËRORE E KADASTRËS
DREJTORIA VENDORE ASHK LEZHË

Nr. 4174 Prot.

Data, më 19.07/2022

AGJENCISË SHTETËRORE TË KADASTRËS
Z. ARTAN LAME
DREJTOR I PËRGJITHSHËM
TIRANË

LENDA: KERKESE PER PUBLIKIMIN NE FAQEN WEB

Z. Gjin Zef Gjokaj ka aplikuar prane Agjencise Shteterore te Kadastres Lezhe me kerkesen nr. 2645 date, 08.03.2021 nga sistemi e-albania dhe kerksen nr. 73 Prot, date 02.10.2018, per regjistrimin e objektit pa titull pronesie bashke me truallin funksional te ndertuar para vitit 1991.

Per kete arsye ne zbatim te pikes 22 Kreu II te VKM-se nr. 827 date, 30.09.2020 "Per Percaktimin e Rregullave te Hollesishme per Miratimin e Dokumentit te Pronesise, te Objekteve pa Titull Pronesise, Trojeve te Tyre Funksionale dhe te Oborreve ne Perdorim".

Bashkelidhur po ju dergojme ne menyre elektronike per afishim 30 ditore ne faqe online te Agjencise Shteterore te Kadastres Tirane te dhenat e pasurise se kerkuesit.

- Adresa Pasurise: Lagjia Varosh
- Zone Kadastrale: 8631
- Indeks Harte: LE-I-5
- Nr. Pasurie : 2/3000
- Siperfaqe e parceles ndertimore: 300 m2
- Siperfaqe e bazes se ndertimit: 124.35 m2
- Nr. Kateve 1 Kt
- Destinacioni: Për Banim

Pronarët kufitarë

- Veri Nr. pas:
- Jug Nr. pas:
- Lindje Nr. pas:
- Perendim Nr. pas:

DERJTOR
-GENTIAN MALOTAJ-

Rr. "Kuvendi i Arbërit" Lezha

GENPLAN

DREJTORIA E ALUIZNI-T: LEZHE
QARKU: LEZHE
BA SHKIA: LEZHE
ZONA KADASTRALE: 8631
ADRESA E PA SURISË: LAGJIA VARROSH
INDEKSI I HARTËS: LE-I-5
SHKALLA: 1:500
DATA: 15/04/2022

NUMRI UNIK (INDEKS): 09_9005627
NR. I APLIKIMIT: 2645;73
NR. PA SURISË: 2/3000
SIPËRFAQE E PARCELËS NDËRTIMORE = 300
PR. SHTET = PR. E TË TRETËVE = PR. TË VET =
SIPËRFAQE E BAZËS SË NDËRTIMIT = 124,35
POSEDUESI: GJIN ZEF GJOKAJ
emër atesia mbiemër

x= 471158.51
y= 4627160.25

KRGJSH

x= 471248.51
y= 4627160.25

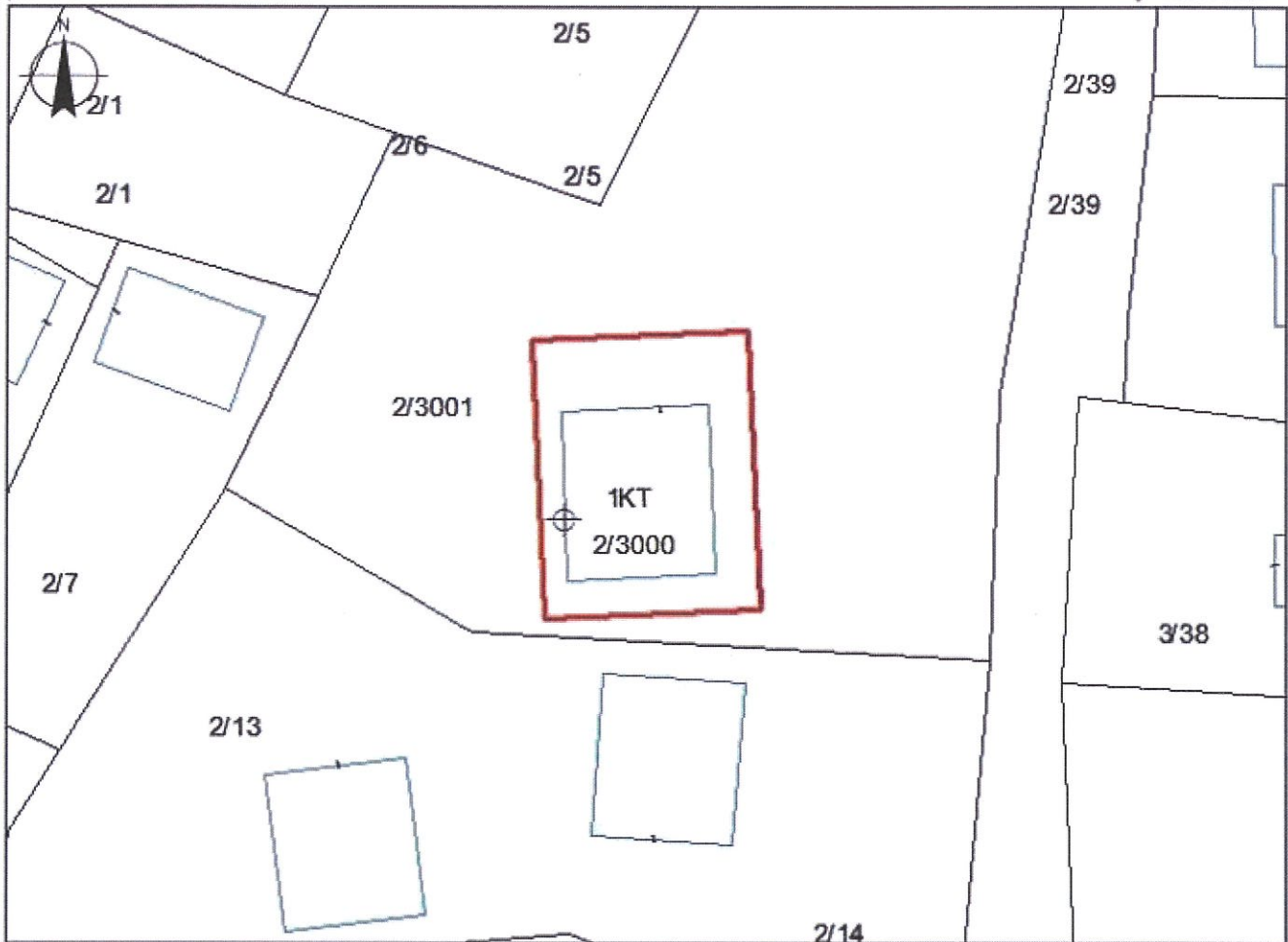

x= 471158.51
y= 4627094.41

Legjenda

x= 471248.51
y= 4627094.41

KUFITARËT:

VERI Nr.Pas 2/3001
JUG Nr.Pas 2/3001
LINDJE Nr.Pas 2/3001
PERENDIM Nr.Pas 2/3001

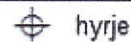

hyrje



Ndertesa



Parcela



KUFU PARCELE

SEKTORI I HARTOGRAFISË:

SPECIALIST Ing.Besjana SALIAJ
PËRGJEGJËS Ing.Olsjana SMAÇ

SEKTORI I ÇËSHTJEVE TË PRONËSISË:

SPECIALIST Ing.Besjana SALIAJ
PËRGJEGJËS Ing.Olsjana SMAÇ

DREJTOR / PËRFAQËSUESI I SUBJEKTI: GENTIAN
emër

MALOTAJ
mbiemër

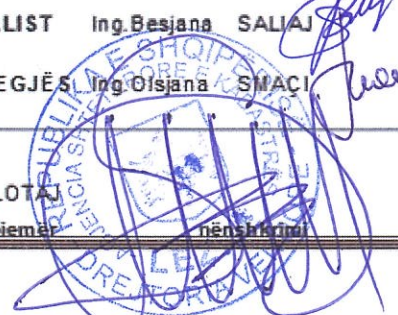



REPUBLIKA E SHQIPËRISË
AGJENCIA SHTETËRORE E KADASTRËS
DREJTORIA VENDORE ASHK LEZHË

Nr. 4171 Prot.

Data, më 19.07/2022

AGJENCISË SHTETËRORE TË KADASTRËS
Z. ARTAN LAME
DREJTOR I PËRGJITHSHËM
TIRANË

LENDA: KERKESE PER PUBLIKIMIN NE FAQEN WEB

Z. Llesh Gjon Marku ka aplikuar prane Agjencise Shteterore te Kadastres Lezhe me kerkesen nr. 13895 date, 12.10.2021 nga sistemi e-albania, per regjistrimin e objektit pa titull pronesie bashke me truallin funksional te ndertuar para vitit 1991.

Per kete arsye ne zbatim te pikes 22 Kreu II te VKM-se nr. 827 date, 30.09.2020 "Per Percaktimin e Rregullave te Hollsishme per Miratimin e Dokumentit te Pronesise, te Objekteve pa Titull Pronesise, Trojeve te Tyre Funksionale dhe te Oborreve ne Perdorim".

Bashkelidhur po ju dergojme ne menyre elektronike per afishim 30 ditore ne faqe online te Agjencise Shteterore te Kadastres Tirane te dhenat e pasurise se kerkuesit.

- Adresa Pasurise: LAÇ
- Zone Kadastrale: 2364
- Indeks Harte: LA-P-5
- Nr. Pasurie : 12/800
- Siperfaqe e parceles ndertimore: 300 m2
- Siperfaqe e bazes se ndertimit: 116.49 m2
- Nr. Kateve 1 Kt
- Destinacioni: Për Banim

Pronarët kufitarë

- Veri Nr. pas:
- Jug Nr. pas:
- Lindje Nr. pas:
- Perendim Nr. pas:

DERJTOR
-GENTIAN MALOTAJ-

Rr. "Kuvendi i Arbërit" Lezhe

GENPLAN

| | | |
|-------------------------------------|------------------------------------------|----------------------------|
| DREJTORIA E ALUIZNI-T: LEZHE | NUMRI UNIK (INDEKS): | 09_9026921 |
| QARKU: LEZHE | NR. I APLIKIMIT: | 13895 |
| BA SHKIA: LEZHE | NR. PASURISË: | 12/800 |
| ZONA KADASTRALE: 2364 | SIPËRFAQE E PARCELËS NDËRTIMORE = | 300 |
| ADRESA E PASURISË: LAÇ | SIPËRFAQE ME KALIM PRONËSIE = | |
| INDEKSI I HARTËS: LA-P-5 | SIP. SHITET = | SIP. E TË TRETËVE = |
| SHKALLA: 1:500 | SIPËRFAQE E BAZËS SË NDËRTIMIT = | 116.49 |
| | POSEDUESI: LLESH emër | GJON atesia |
| | | MARKU mbiemër |

x= 476270.06 y= 4609459.04 **KRGJSH** x= 476360.06 y= 4609459.04

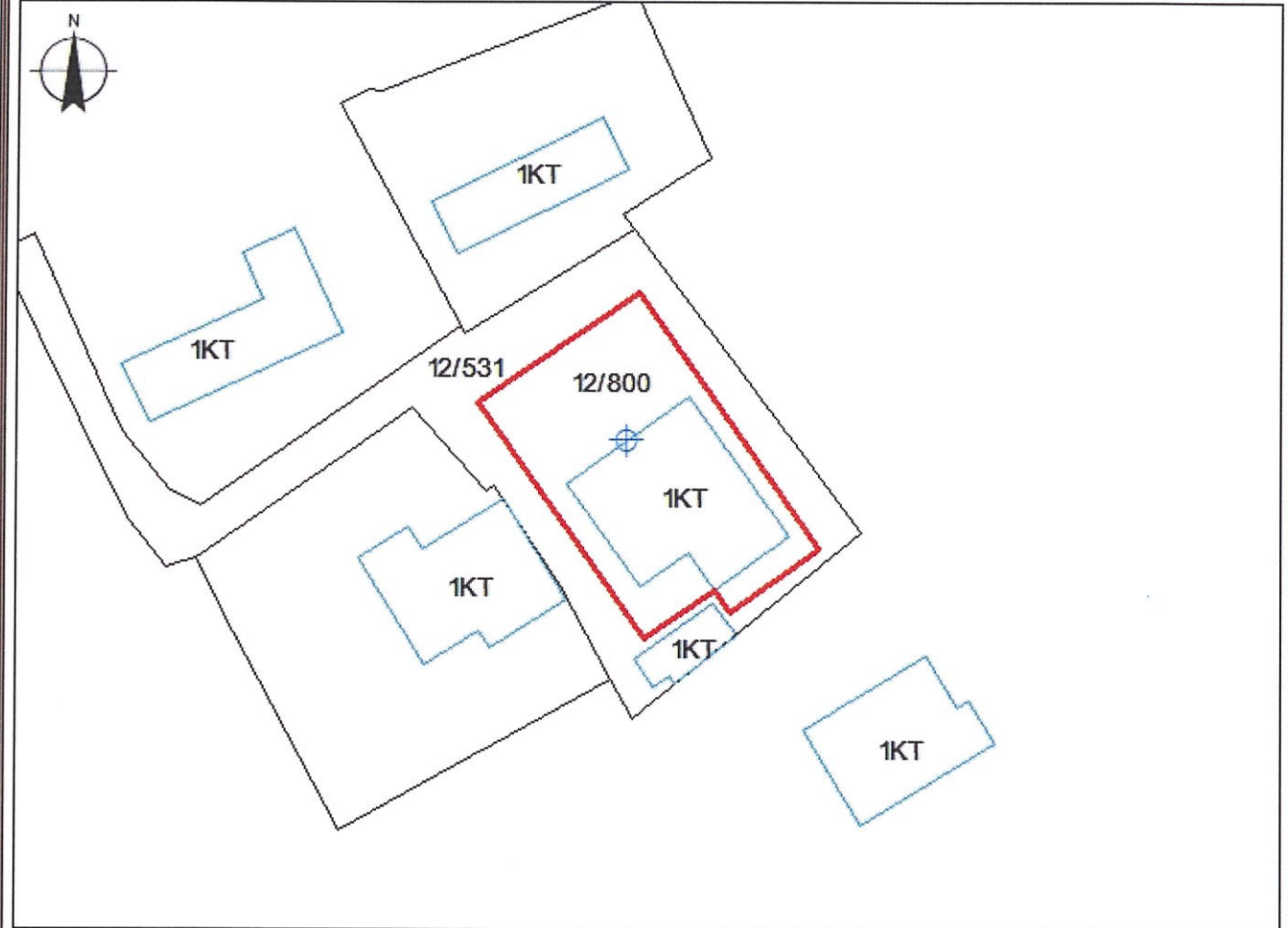

x= 476270.06 y= 4609393.2 x= 476360.06 y= 4609393.2

| | |
|------------------------|-----------------|
| KUFITARËT: | Legjenda |
| VERI Nr.Pas 12/531 | ⊕ HYRJE |
| JUG Nr.Pas 12/531 | □ NDËRTESE |
| LINDJE Nr.Pas 12/531 | □ PARCELE |
| PERENDIM Nr.Pas 12/531 | □ KUFI PARCELE |

| | |
|--------------------------------|-------------------------------------------|
| SEKTORI I HARTOGRAFISË: | SEKTORI I ÇËSHITJEVE TË PRONËSISË: |
| SPECIALIST Ing.Xhuljan GJONI | SPECIALIST Ing.Xhuljan GJONI |
| PËRGJEGJËS Ing.Olsjana SMAÇI | PËRGJEGJËS Ing.Olsjana SMAÇI |

DREJTOR / PËRFAQËSUESI I SUBJEKTI: GENTIAN emër

MALOTAJ mbiemër

nënshkrimi

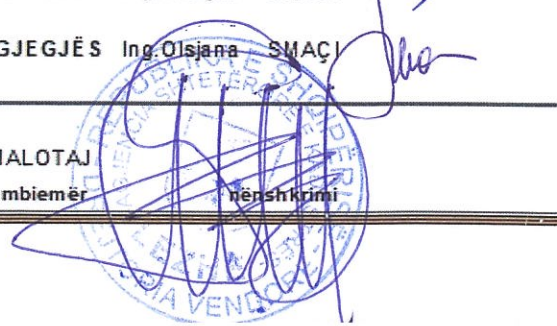



REPUBLIKA E SHQIPËRISË
AGJENCIA SHTETËRORE E KADASTRES
DREJTORIA VENDORE LEZHË

Nr. 0171 Prot

Data 19.07/2022

AGJENCISË SHTETËRORE TË KADASTRËS
Z. ARTAN LAME
DREJTOR I PËRGJITHSHËM
TIRANË

LENDË: KERKESE PER PUBLIKIM NE FAQEN WEB

Z. Klaudian Isuf Zhejani ka aplikuar prane Agjencise Shtetërore te Kadastres Lezhe me dosjen nr. 160 date, 16.10.2018 per regjistrimin e nje objekti te ndertuar para vitit 1991. Per kete arsye ne zbatim te pikes 22 kreu II te VKM-se nr. 827 date, 30.09.2020 "Per Percaktimin e Rregullave te Hollesishme per Miratimin e Dokumentit te Pronesise, te Objekteve pa Titull Pronesie, Trojeve te Tyre Funktionale dhe te Oborreve ne Perdorim".

Bashkelidhur po Ju dergojme ne menyre elektronike per afishim 30 ditore ne faqe online te Agjencise Shtetërore te Kadastres Tirane te dhenat e pasurise se kerkuesit.

- ZK 8631 nr, pas 8/712
- Siperfaqe e parceles ndertimore 59.05 m²
- Siperfaqe e bazes se ndertimit 59.05 m²
- Nr i kateve 2 kt
- Për banim

Pronarët kufitarë

- Veri nr pas 8/713
- Jug nr pas 8/313
- Lindje nr pas 8/715
- Perendim nr pas 8/716

DREJTOR

-GENTIAN MALËTAJ-

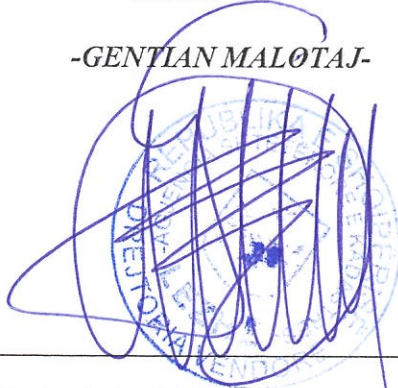

GENPLAN

DREJTORIA E ALUIZNI-T: LEZHE
QARKU: LEZHE
BA SHKIA: LEZHE
ZONA KADASTRALE: 8631
ADRESA E PASURISË: LEZHE
INDEKSI I HARTËS: LE : G-4 - F-4
SHKALLA: 1:500

NUMRI UNIK (INDEKS): 09_9026751
NR. I APLIKIMIT: 13299
NR. PASURISË: 8/712
SIPËRFAQE E PARCELËS NDËRTIMORE = 59.05
SIPËRFAQE ME KALIM PRONËSIE =
SIP. SHTET = SIP. E TË TRETËVE =
SIPËRFAQE E BAZËS SË NDËRTIMIT = 59.05
POSEDUE SI: KLAUDIAN ISUF ZHEJANI
emër atesia mbiemër

x= 470364.63
y= 4627768.76

KRGJ SH

x= 470454.63
y= 4627768.76



x= 470364.63
y= 4627702.92

Legjenda

x= 470454.63
y= 4627702.92

KUFITARËT:

VERI Nr.Pas 8/713
JUG Nr.Pas 8/713
LINDJE Nr.Pas 8/713
PERENDIM Nr.Pas 8/713

HYRJE

NDERTESE

PARCELE

KUFI PARCELE

SEKTORI I HARTOGRAFISË:

SPECIALIST Ing.Ardit FRISKU
PËRGJEGJËS Ing.Olsjana SMAÇI

SEKTORI I ÇËSHTJEVE TË PRONËSISË:

SPECIALIST Ing.Ardit FRISKU
PËRGJEGJËS Ing.Olsjana SMAÇI

DREJTOR / PËRFAQËSUES I SUBJEKTIT: GENTIAN
emër

MALOTAJ
mbiemër nënshkrimi



REPUBLIKA E SHQIPËRISË
AGJENCIA SHTETËRORE E KADASTRËS
DREJTORIA VENDORE ASHK LEZHË

Nr. 4701 Prot.

Data, më 19.07 2022

AGJENCISË SHTETËRORE TË KADASTRËS
Z. ARTAN LAME
DREJTOR I PËRGJITHSHËM
TIRANË

LENDË: KERKESE PER PUBLIKIMIN NE FAQEN WEB

Z. Pashk Zef Bibaj ka aplikuar prane Agjencise Shteterore te Kadastres Lezhe me kerkesen nr. 3011 date, 16.03.2021 nga sistemi e-albania, per regjistrimin e objektit pa titull pronesie bashke me truallin funksional te ndertuar para vitit 1991.

Per kete arsye ne zbatim te pikes 22 Kreu II te VKM-se nr. 827 date, 30.09.2020 "Per Percaktimin e Rregullave te Hollesishme per Miratimin e Dokumentit te Pronesise, te Objekteve pa Titull Pronesise, Trojeve te Tyre Funksionale dhe te Oborreve ne Perdorim".

Bashkelidhur po ju dergojme ne menyre elektronike per afishim 30 ditore ne faqe online te Agjencise Shteterore te Kadastres Tirane te dhenat e pasurise se kerkuesit.

- Adresa Pasurise: GURËZ
- Zone Kadastrale: 1890
- Indeks Harte: K-34-76-(245-C)
- Nr. Pasurie : 24/250
- Siperfaqe e parceles ndertimore: 300 m2
- Siperfaqe e bazes se ndertimit: 61.47 m2
- Nr. Kateve 1 Kt
- Destinacioni: Për Banim

Pronarët kufitarë

- Veri Nr. pas:
- Jug Nr. pas:
- Lindje Nr. pas:
- Perendim Nr. pas:

DERJTOR,
-GENTIAN MALOTAJ-

Rr. "Kuvendi i Arbërit" Lezhe

GENPLAN

DREJTORIA E ALUIZNI-T : LEZHE

QARKU: LEZHE

BA SHKIA: KURBIN

ZONA KADASTRALE: 1890

ADRESA E PA SURISË: GUREZ

INDEKSI I HARTËS: K-34-76-(245-C)

SHKALLA: 1:500

DATA: 15/04/2022

NUMRI UNIK (INDEKS): 03_2046326

NR. I APLIKIMIT: 3011

NR. PA SURISË: 24/250

SIPËRFAQE E PARCELËS NDËRTIMORE = 300

PR. SHTET = PR. E TË TRETËVE = PR. TË VET =

SIPËRFAQE E BAZËS SË NDËRTIMIT = 61,47

POSEDUESI: PASHK ZEF BIBAJ
emër atesia mbiemër

x= 469713.87
y= 4614729.09

KRGJSH

x= 469803.87
y= 4614729.09

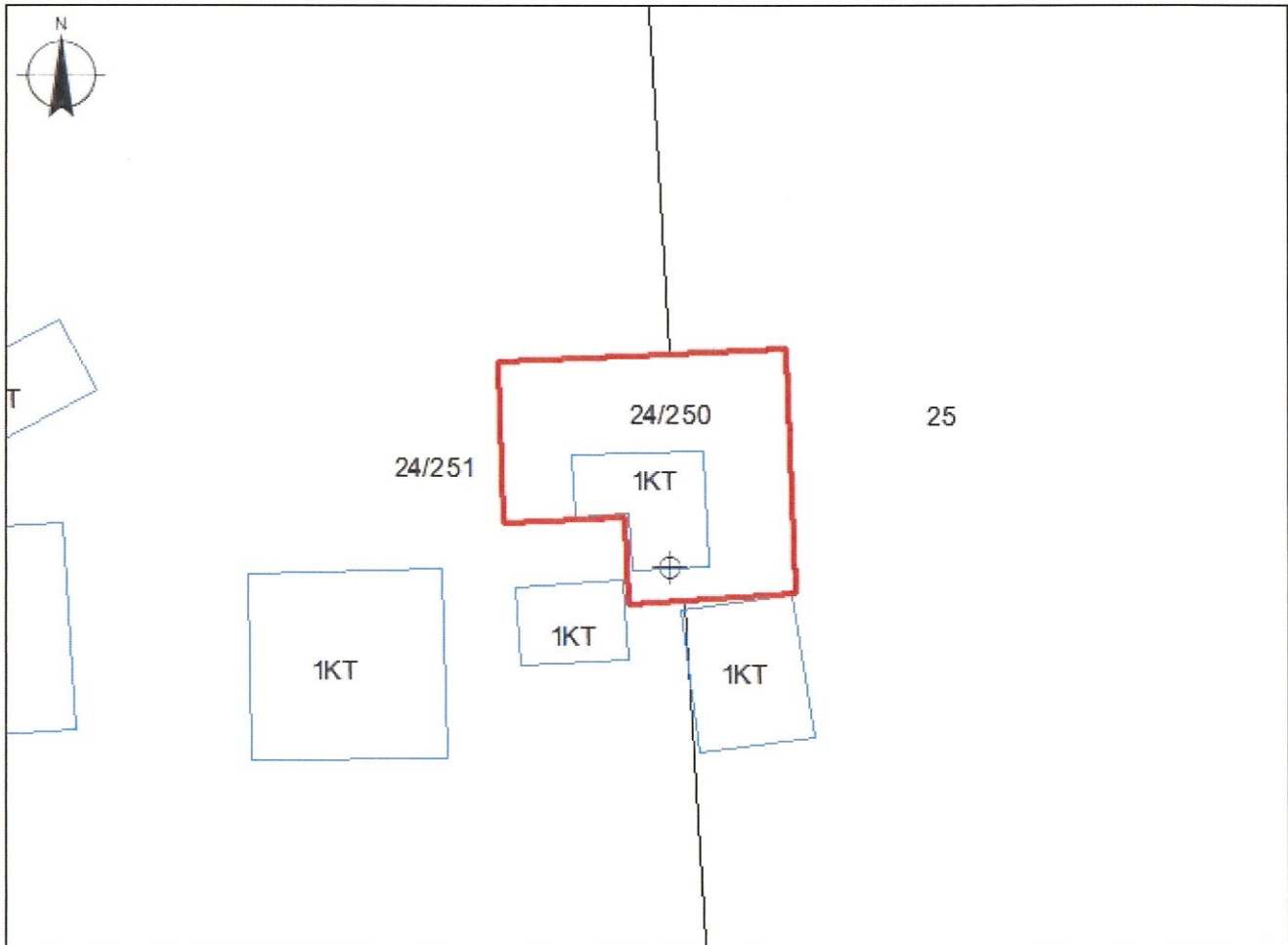

x= 469713.87
y= 4614663.25

Legjenda

x= 469803.87
y= 4614663.25

KUFITARËT:

VERI Nr.Pas 24/251

JUG Nr.Pas 24/251

LINDJE Nr.Pas 25

PERENDIM Nr.Pas 24/251

⊕ hyrje

□ Ndertesa

□ Parcela

— KUFI PARCELE

SEKTORI I HARTOGRAFISË:

SPECIALIST Ing.Besjana SALIAJ

PËRGJEGJËS Ing.Olsjana SMAÇ

SEKTORI I ÇËSHTJEVE TË PRONËSISË:

SPECIALIST Ing.Besjana SALIAJ

PËRGJEGJËS Ing.Olsjana SMAÇ

DREJTOR / PËRFAQËSUESI I SUBJEKTI: GENTIAN
emër

MALOTAJ
mbiemër





REPUBLIKA E SHQIPËRISË
AGJENCIA SHTETËRORE E KADASTRËS
DREJTORIA VENDORE ASHK LEZHË

Nr. 4172/1 Prot.

Data, më 19/07 2022

AGJENCISË SHTETËRORE TË KADASTRËS
Z. ARTAN LAME
DREJTOR I PËRGJITHSHËM
TIRANË

LENDA: KERKESE PER PUBLIKIMIN NE FAQEN WEB

Z. Dod Gjet Kolaj ka aplikuar prane Agjencise Shtetore te Kadastres Lezhe me dosjen nr. 11799 date, 08.09.2021, per regjistrimin e objektit pa titull pronesie bashke me truallin funksional te ndertuar para vitit 1991.

Per kete arsye ne zbatim te pikes 22 Kreu II te VKM-se nr. 827 date, 30.09.2020 "Per Percaktimin e Rregullave te Hollesishme per Miratimin e Dokumentit te Pronesise, te Objekteve pa Titull Pronesise, Trojeve te Tyre Funksionale dhe te Oborreve ne Perdorim".

Bashkelidhur po ju dergojme ne menyre elektronike per afishim 30 ditore ne faqe online te Agjencise Shtetore te Kadastres Tirane te dhenat e pasurise se kerkuesit.

- Adresa Pasurise: Rreshen
- Zone Kadastrale: 3224
- Indeks Harte: RRE-C-2
- Nr. Pasurie : 3/350
- Siperfaqe e parceles ndertimore: 300 m2
- Siperfaqe e bazes se ndertimit: 133.23 m2
- Nr. Kateve 3 Kt
- Destinacioni: Për Banim

Pronarët kufitarë

- Veri Nr. pas:
- Jug Nr. pas:
- Lindje Nr. pas:
- Perendim Nr. pas:

DERJTOR
-GENTIAN MALOTAJ-

Rr. "Kuvendi i Arbërit" Lezhe

GENPLAN

| | | |
|-------------------------------|------------------------------------------|--------------------|
| DREJTORIA E ALUIZNI-T : LEZHE | NUMRI UNIK (INDEK S): | 09_ |
| QARKU: LEZHE | NR. I APLIKIMIT: | 111799 |
| BA SHKIA: MIRDITE | NR. PA SURISË: | 2/350 |
| ZONA KADASTRALE: 3224 | SIPËRFAQE E PARCELË S NDËRTIMORE = 300 | |
| ADRESA E PA SURISË: RRESHEN | PR. SHTET = | PR. E TË TRETËVE = |
| INDEKSI I HARTË S: RRE-C-2 | PR. TË VET = | |
| SHKALLA: 1:500 | SIPËRFAQE E BAZË S SË NDËRTIMIT = 133,23 | |
| DATA: 21/06/2022 | POSEDUESI: DOD | GJET |
| | emër | mbiemër |

x= 489470.24
y= 4625983.63

KRGJ SH

x= 489560.24
y= 4625983.63

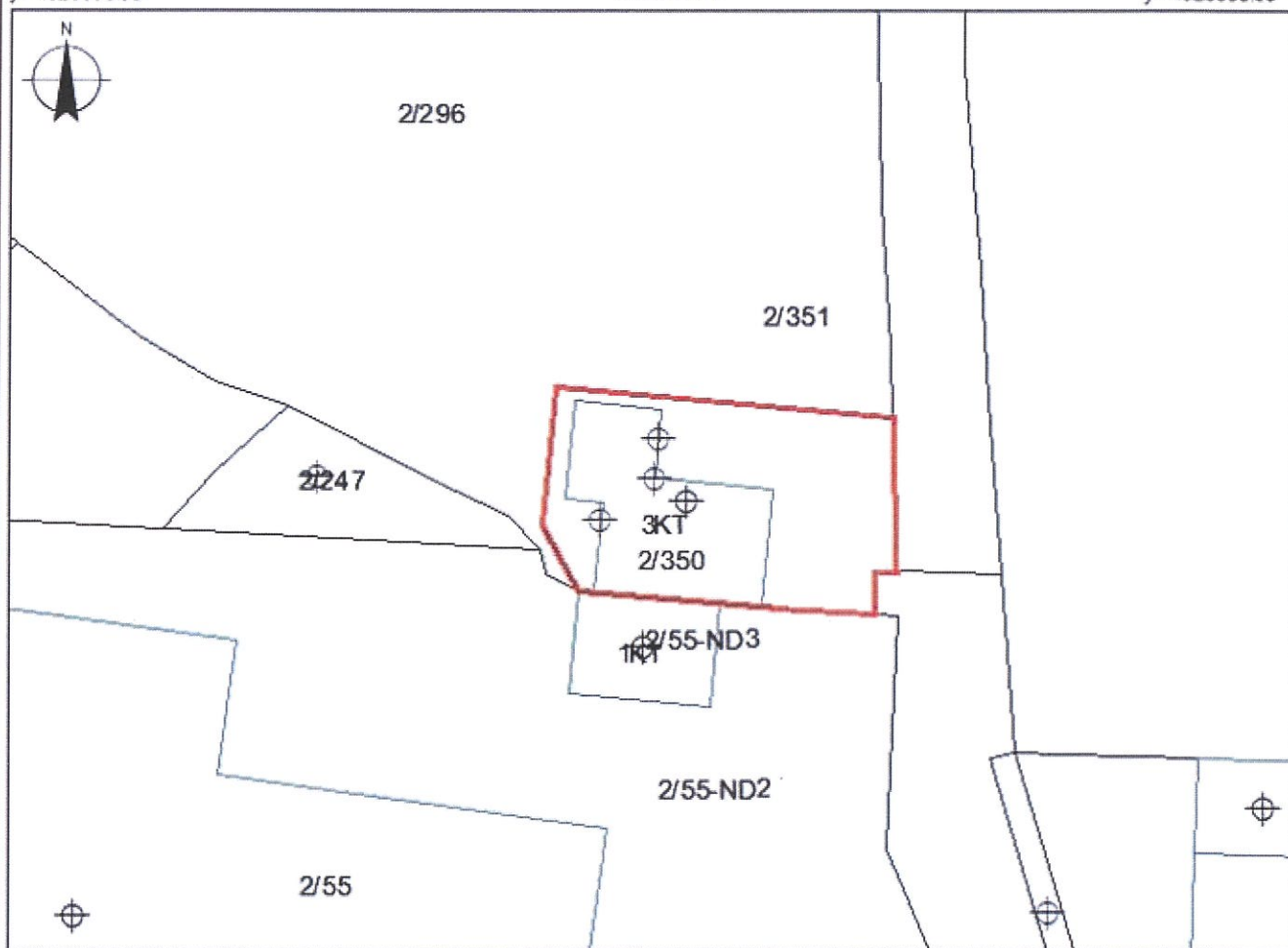

x= 489470.24
y= 4625917.8

Legjenda

x= 489560.24
y= 4625917.8

KUFITARËT:

VERI Nr.Pas 2/351
JUG Nr.Pas 2/55,2/55-ND3
LINDJE Nr.Pas 2/351
PERENDIM Nr.Pas 2/351

⊕ HYRJE

□ NDERTESE

□ PARCELE

— KUFIPARCELE

SEKTORI I HARTOGRAFISË:

SPECIALIST Ing.Besjana SALIAJ
PËRGJEGJË S Ing.Olsjana SMACI

SEKTORI I ÇË SHTJEVE TË PRONË S ISË:

SPECIALIST Ing.Besjana SALIAJ
PËRGJEGJË S Ing.Olsjana SMACI

DREJTOR / PËRFAQË SUES I SUBJEKTIT: GENTIAN
emër

MALOTAJ
mbiemër