



REPUBLIKA E SHQIPËRISË

AGJENCIA SHTETËRORE E KADASTRËS
DREJTORIA VENDORE ELBASAN

Nr. 4066 Prot

Elbasan më 21/08 / 2022

LËNDA: Dërgohen për shpallje/afishim publik objektet e ndërtuara para vitit 1991

DREJTORISË SË PËRGJITHSHME ASHK TIRANË
Z ARTAN LAME
DREJTOR I PËRGJITHSHEM

Në zbatim të pikës 22 të VKM nr. 827 ,datë 30.09.2020 " Për përcaktimin e rregullave të hollësishme për miratimin e dokumentit të pronësisë të objekteve pa titull pronësie,trojeve të tyre funksionale dhe oborreve në përdorim",bashkelidhur ju dërgojem për shpallje / afishim publik listën e objekteve të ndërtuara deri më datë 10.08.1991.

Faqe gjithsej 9 (Nente)

Me respekt,





REPUBLIKA E SHQIPËRISË

DREJTORISË SË PËRGJITHSHME ASHK TIRANË
DREJTORIA VENDORE ELBASAN

Elbasan më ___/___/2022

SHPLLJE

Drejtoria Vendore e Agjencisë Shtetërore të Kadastrës (ASHK-së) Elbasan bën shpalljen/afishimin publik për qytetarët për të cilët kanë nisur procedurat e kalimit të pronësisë të objekteve të ndërtuara para vitit 1991 (në zbatim të ligjit nr. 20 ,datë 05.03.2020 " Për përfundimin e proceseve kalimtare të pronësisë në Republikën e Shqipërisë " si dhe sipas VKM-së nr. 827 datë 30.09.2020).Publikimi i plan vendosjes së objekteve që po trajtohen nga Drejtoria Vendore bëhet për një periudhë 30 ditore.

Bashkëlidhur po ju vendosim në dispozicion listën emërore , plan vendosjet e objekteve dhe të truallit funksional të tyre.

Nr.	Objekti Siperfaqie (m ²)	Trualli funksional			Te dhenat e subjektit Emer Atesi Mbiemer	Vendodhja e Objektit	
		Nr. I pasurise	Siperfaqie (m ²)	Zona Kadastrale		Bashkia	Qyteti
1	115.6	2/39/2	300	2908	Ali Daut Daka	Peqin	Peqin
2	69.7	4/44	157.6	8522	Skënder Jashar Llaha	Elbasan	Elbasan
3	112.9	9/513/2	300	8522	Sokol Asip Delimeta	Elbasan	Elbasan
4	114.9	105/1	300	2883	Mark Avram Bërdufi	Elbasan	Elbasan
5	87.2	13/211	194.3	8524	Kristaq Thoma Papajani	Elbasan	Elbasan
6	72.5	32/21/1	300	3376	Fatmir Ismail Tafa	Elbasan	Elbasan
7	89.8	20/156	133.2	8523	Afim Faik Cërriku	Elbasan	Elbasan

Faleminderit !



Adresa: Lagjja: " 5 Maji ", Rruga " 28 Nëntori", Elbasan, tel. +355(0)5446324

GENPLAN

DREJTORIA E ALUIZNI-T : ELBASAN

QARKU: ELBASAN

BASHKIA: PEQIN

ZONA KADASTRALE: 2908

ADRESA E PASURISË: TEQE

INDEKSI I HARTËS: PE;D-3

SHKALLA: 1:500

DATA: 17/06/2022

NUMRI UNIK (INDEKS):

04_9000902

NR. I APLIKIMIT:

104,12344

NR. PASURISË:

2/39/2

SIPËRFAQE E PARCELËS NDËRTIMORE =

300

SIP. SHTET = PO SIP. TRETËVE = JO PR. TE VET = JO

SIPËRFAQE E BAZËS SË NDËRTIMIT =

115.6

POSEDUESI:

ALI

DAUT

DAKA

emër

atesia

mbiemër

x= 394860.6
y= 4544947.87

KRGJSH

x= 394950.6
y= 4544947.87

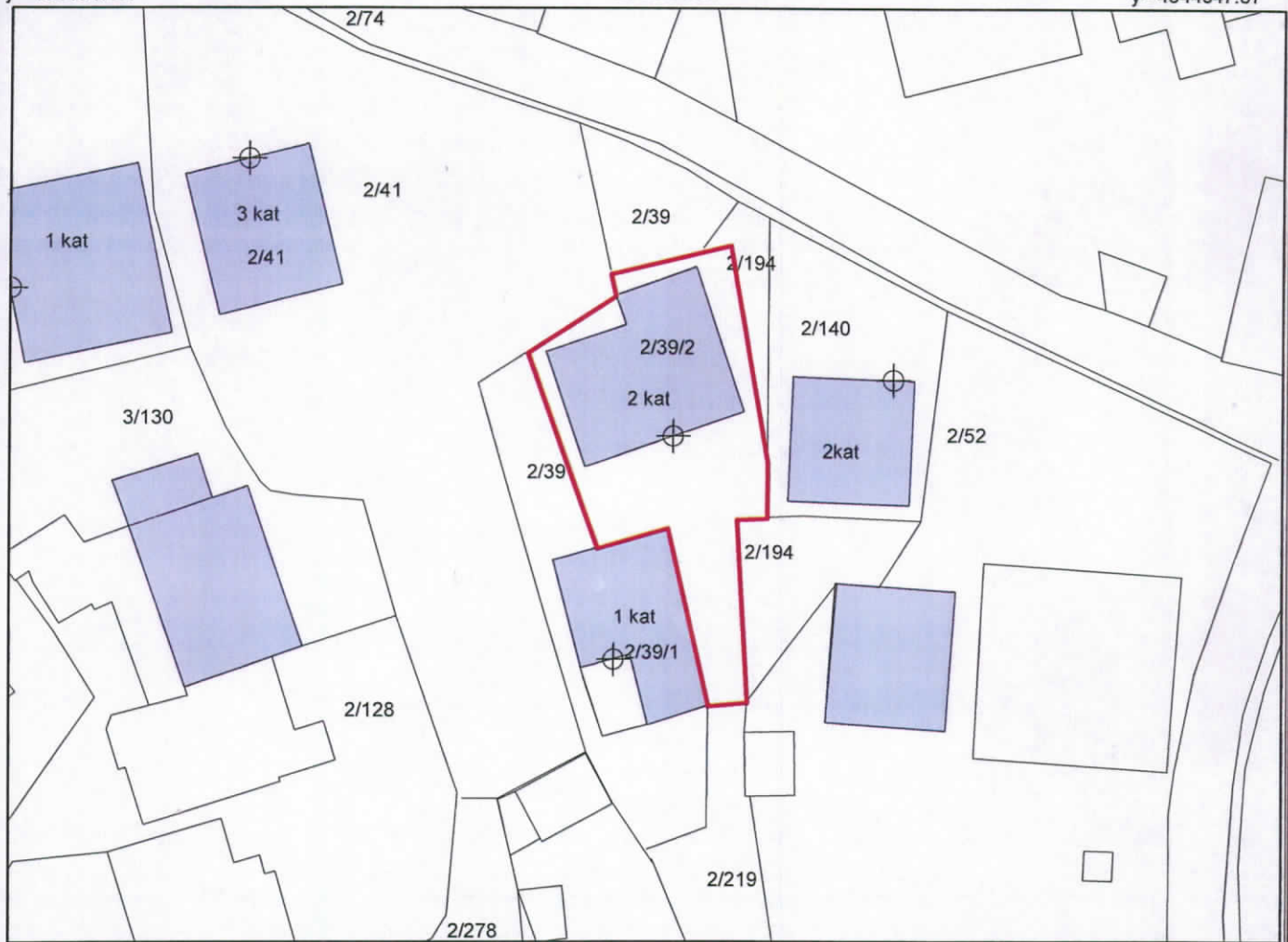





x= 394860.6
y= 4544882.03

Legjenda

x= 394950.6
y= 4544882.03

KUFITARËT:

VERI Nr.Pas 2/39,2/194
JUG Nr.Pas 2/39,2/219
LINDJE Nr.Pas 2/39,2/194
PERENDIM Nr.Pas 2/39,2/41

-  HYRJA
-  PARCELA
-  OBJEKTI
-  KUFI PARCELE

SEKTORI I HARTOGRAFISË:

SPECIALIST RUDINA MINKA
PËRGJEGJËS ARTUR HASANI

SEKTORI I ÇËSHTJEVE TË PRONËSISË:

SPECIALIST BLEDAR BANJA

DREJTOR / PËRFAQËSUES I SUBJEKTIT: MARIGLEN
emër

DISHA
mbiemër

nënshkrimi



GENPLAN



DREJTORIA E ALUIZNI-T : ELBASAN
 QARKU: ELBASAN
 BASHKIA: ELBASAN
 ZONA KADASTRALE: 8522
 ADRESA E PASURISË: BRIGADA 17 SULMUSESE
 INDEKSI I HARTËS: EL.P-8
 SHKALLA: 1:500

NUMRI UNIK (INDEKS):
 NR. I APLIKIMIT: 9283
 NR. PASURISË: 4/44
 SIPËRFAQE E PARCELËS NDËRTIMORE = 157.6
 SIP. NE PR TE VET = JO
 SIP. SHTET = PO SIP. E TË TRETËVE = JO
 SIPËRFAQE E BAZËS SË NDËRTIMIT = 69.7
 POSEDUESI: SKËNDER JASHAR LLAHA
 emër atesia mbiemër

x= 422760.88
 y= 4551047.96

KRGJSH

x= 422850.88
 y= 4551047.96

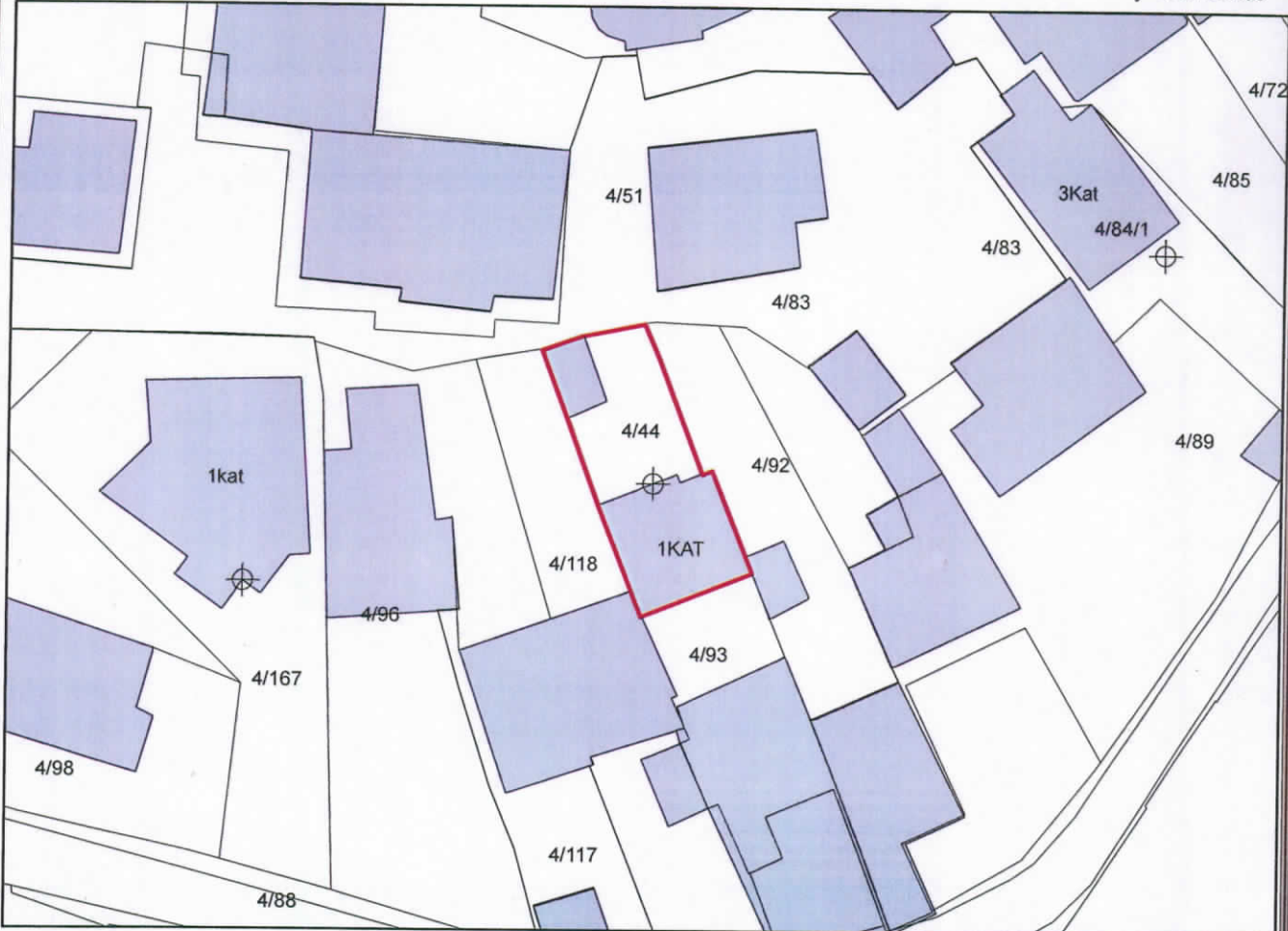

x= 422760.88
 y= 4550982.69

Legjenda

x= 422850.88
 y= 4550982.69

KUFITARËT:

VERI Nr.Pas 4/51
 JUG Nr.Pas 4/93
 LINDJE Nr.Pas 4/92
 PERENDIM Nr.Pas 4/118

- HYRJA
- PARCELA
- OBJEKTI
- KUFI PARCELE

SEKTORI I HARTOGRAFISË:

SPECIALIST ALBANA BOZHIQI
 PËRGJEGJËS ARTUR HASANI

SEKTORI I ÇËSHTJEVE TË PRONËSISË:

SPECIALIST BLEDAR BANJA

DREJTOR / PËRFAQËSUES I SUBJEKTI: MARI GLEN
 emër

DISHA
 mbiemër

nënshkrimi



GENPLAN

DREJTORIA E ALUIZNI-T : ELBASAN

QARKU: ELBASAN

BASHKIA: ELBASAN

ZONA KADASTRALE: 8522

ADRESA E PASURISË: ÇLIRIMI

INDEKSI I HARTËS: EL; O-9

SHKALLA: 1:500

DATA: 19/07/2022

NUMRI UNIK (INDEKS):

04_9016886

NR. I APLIKIMIT:

1195, 64787

NR. PASURISË:

9/513/2

SIPËRFAQE E PARCELËS NDËRTIMORE =

300

SIP. SHTET = PO SIP. TRETËVE = JO PR. TE VET = JO

SIPËRFAQE E BAZËS SË NDËRTIMIT =

112.9

POSEDUESI:

SOKOL

ASIP

DELIMETA

emër

atesia

mbiemër

x= 423044.92
y= 4551290.14

KRGJSH

x= 423134.92
y= 4551290.14

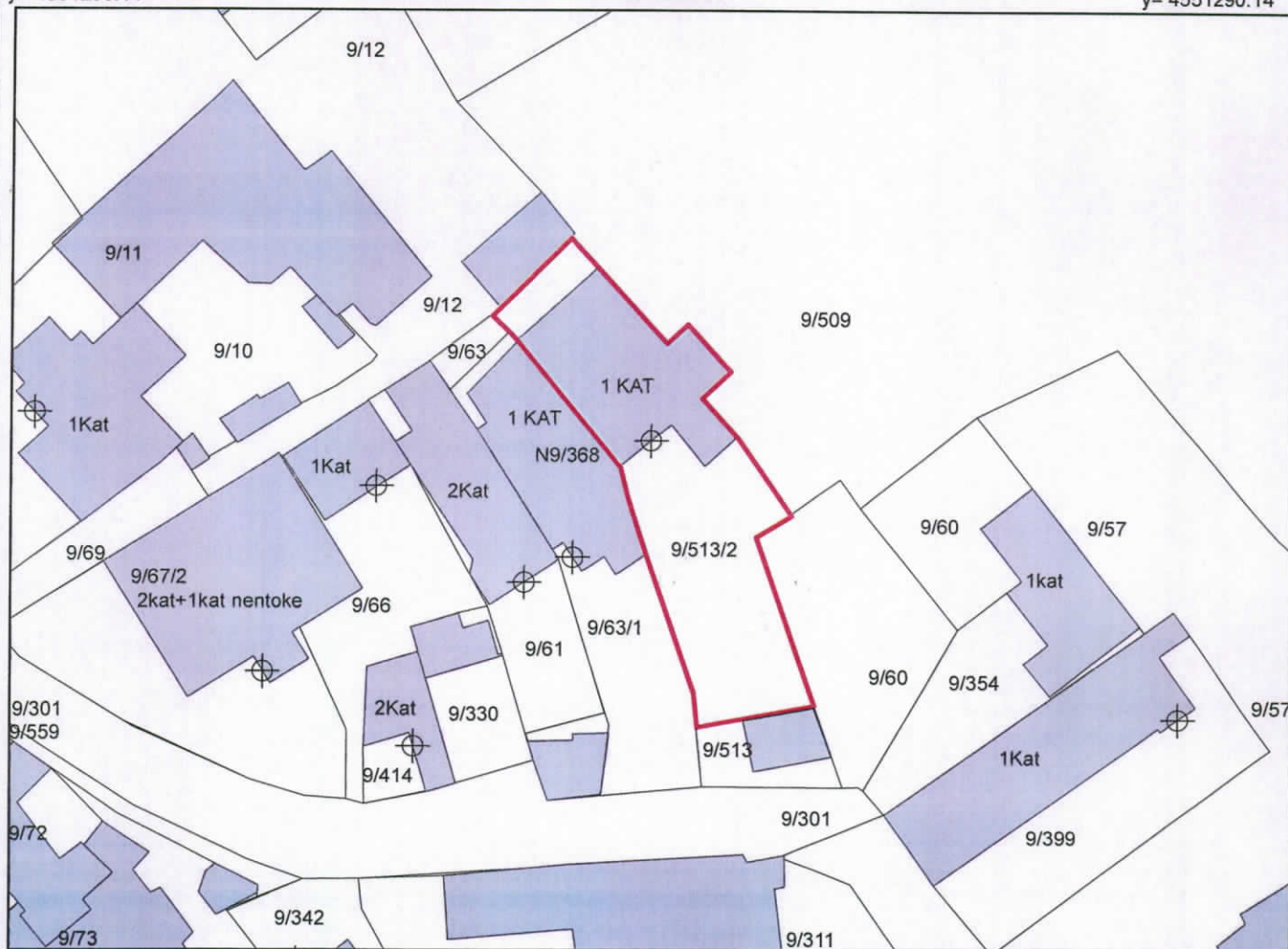

x= 423044.92
y= 4551224.3

Legjenda

x= 423134.92
y= 4551224.3

KUFITARËT:

VERI Nr.Pas 9/12, 9/509

JUG Nr.Pas 9/63/1, 9/513

LINDJE Nr.Pas 9/509, 9/60

PERENDIM Nr.Pas 9/63, 9/63/1

⊕ HYRJE

■ OBJEKTI

□ PARCELA

— KUFI PARCELE

SEKTORI I HARTOGRAFISË:

SPECIALIST DRITAN BODURRI

PËRGJEGJËS ARTUR HASANI

SEKTORI I ÇËSHTJEVE TË PRONËSISË:

SPECIALIST BLEDAR BANJA

DREJTOR / PËRFAQËSUES I SUBJEKTIT: MARIGLEN

emër

DISHA

mbiemër

nënshkrimi

GENPLAN

DREJTORIA E ALUIZNI-T : ELBASAN

QARKU: ELBASAN

BASHKIA: ELBASAN

ZONA KADASTRALE: 2883

ADRESA E PASURISË: PASHTRESH

INDEKSI I HARTËS: K-34-101-(248-C)

SHKALLA: 1:500

DATA: 13/06/2022

NUMRI UNIK (INDEKS):

04_9020862

NR. I APLIKIMIT:

24322

NR. PASURISË:

105/1

SIPËRFAQE E PARCELËS NDËRTIMORE =

300

SIP. SHTET = PO SIP. TRETËVE = JO PR. TE VET = JO

SIPËRFAQE E BAZËS SË NDËRTIMIT =

114.9

POSEDUESI:

MARK

AVRAM

BËRDUFI

emër

atesia

mbiemër

x= 434797.36
y= 4539763.41

KRGJSH

x= 434887.36
y= 4539763.41

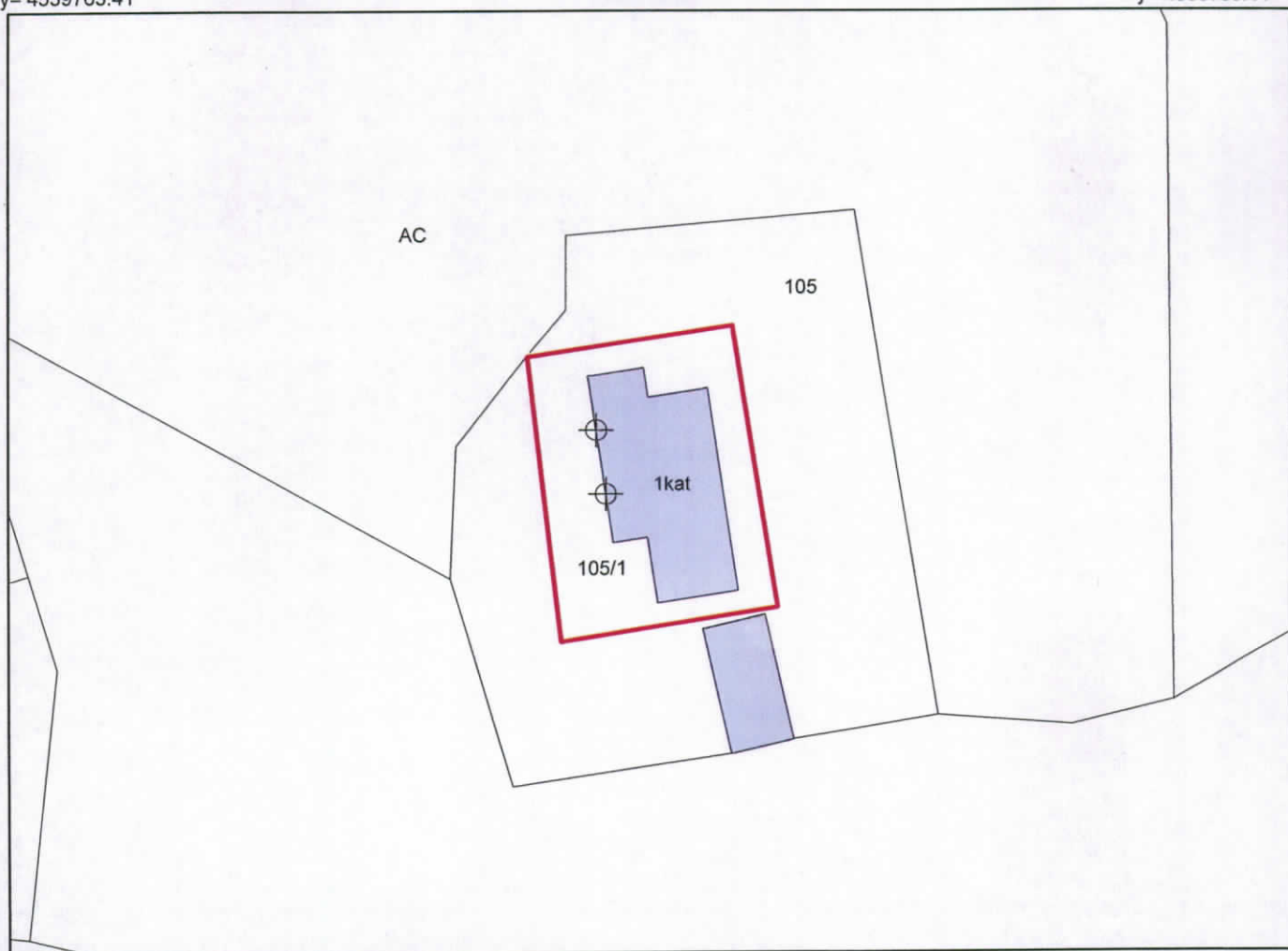

x= 434797.36
y= 4539697.57

Legjenda

x= 434887.36
y= 4539697.57

KUFITARËT:

VERI Nr.Pas 105
JUG Nr.Pas 105
LINDJE Nr.Pas 105
PERENDIM Nr.Pas 105

- HYRJA
- OBJEKTI
- PARCELA
- KUFI PARCELE

SEKTORI I HARTOGRAFISË:

SPECIALIST RUDINA MINKA
PËRGJEGJËS ARTUR HASANI

SEKTORI I ÇËSHTJEVE TË PRONËSISË:

SPECIALIST BLENDAR BANJA

DREJTOR / PËRFAQËSUES I SUBJEKTIT: MARIIGLEN

DISHA

emër

mbiemër

nënshkrimi

GENPLAN

DREJTORIA E ALUIZNI-T : ELBASAN

QARKU: ELBASAN

BASHKIA: ELBASAN

ZONA KADASTRALE: 8524

ADRESA E PASURISË: KALA

INDEKSI I HARTËS: EL :(M - E)

SHKALLA: 1:500

DATA: 02/06/2022

NUMRI UNIK (INDEKS):

04_9029056

NR. I APLIKIMIT:

5026

NR. PASURISË:

13/211

SIPËRFAQE E PARCELËS NDËRTIMORE =

194.3

SIP. SHTET =PO SIP. TRETËVE = JO PR. TE VET = JO

SIPËRFAQE E BAZËS SË NDËRTIMIT =

87.2

POSEDUESI:

KRISTAQ

THOMA

PAPAJANI

emër

atesia

mbiemër

x= 422672.59
y= 4551949.34

KRGJSH

x= 422762.59
y= 4551949.34

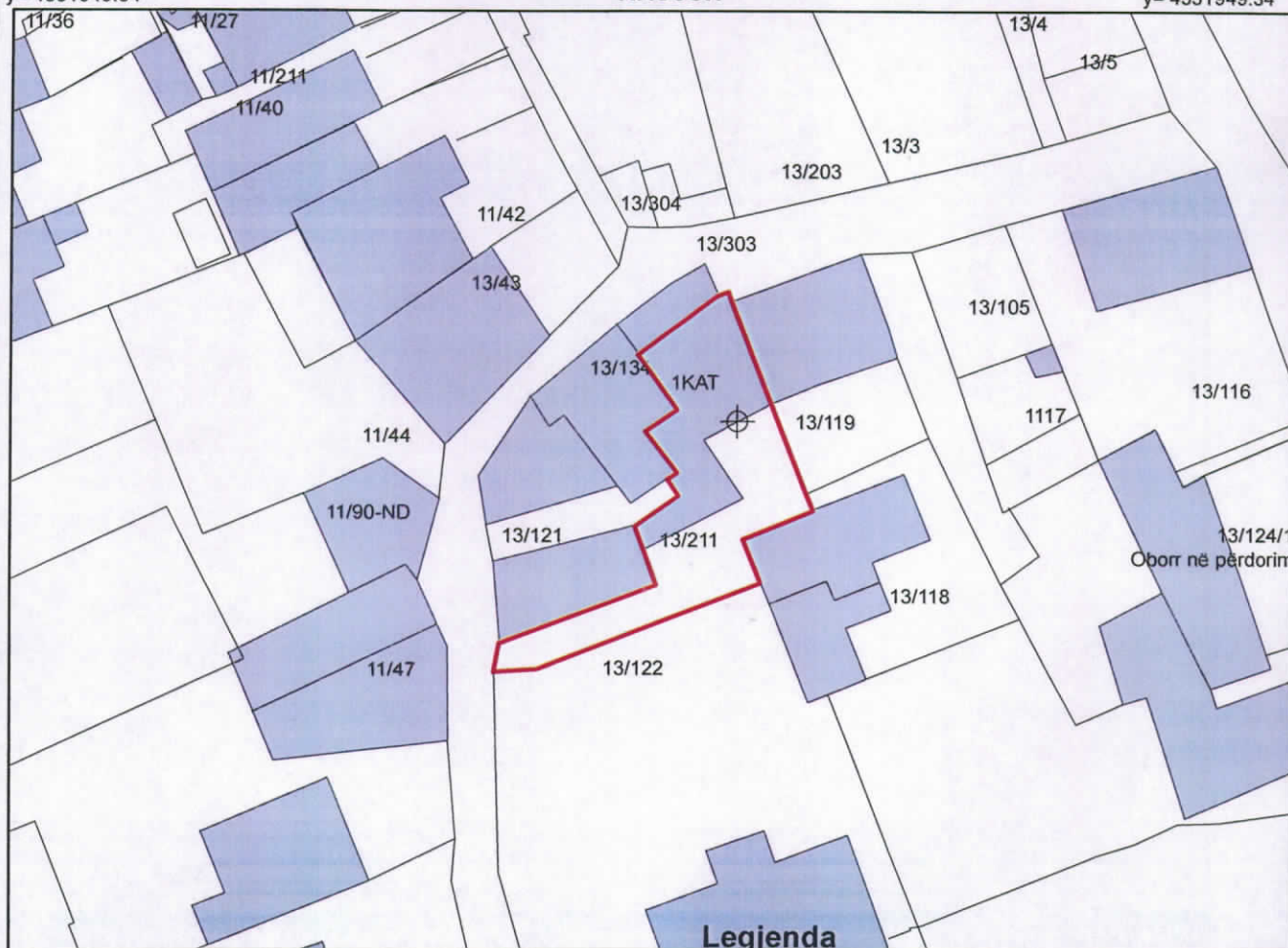

x= 422672.59
y= 4551883.5

x= 422762.59
y= 4551883.5

KUFITARËT:

VERI Nr.Pas 13/134,13/121

JUG Nr.Pas 13/122,13/118

LINDJE Nr.Pas 13/119,13/118

PERENDIM Nr.Pas 13/134,13/121

⊕ HYRJE

— PARCEL

□ PARCELA

■ OBJEKTI

— KUFË PARCELE

SEKTORI I HARTOGRAFISË:

SPECIALIST ALBANA BOZHIQI

PËRGJEGJËS ARTUR HASANI

SEKTORI I ÇËSHTJEVE TË PRONËSISË:

SPECIALIST BLEDAR BANJA

PËRGJEGJËS

DREJTOR / PËRFAQËSUES I SUBJEKTIT: MARIQLEN

emër

DISHA

mbiemër

nënshkrimi

GENPLAN

DREJTORIA E ALUIZNI-T : ELBASAN

QARKU: ELBASAN

BASHKIA: ELBASAN

ZONA KADASTRALE: 3376

ADRESA E PASURISË: SHIRGJAN

INDEKSI I HARTËS: K-34-101-(210-B)

SHKALLA:

DATA: 15/07/2022

NUMRI UNIK (INDEKS):

04_3021118,04_9001369

NR. I APLIKIMIT:

571,1207,16193

NR. PASURISË:

32/21/1

SIPËRFAQE E PARCELËS NDËRTIMORE =

300

SIP. SHTET = PO SIP. TRETËVE = JO PR. TE VET = JO

SIPËRFAQE E BAZËS SË NDËRTIMIT =

72.5

POSEDUESI:

FATMIR

ISMAIL

TAFA

emër

atesia

mblimër

x= 420657.87
y= 4545159.91

KRGJSH

x= 420747.93
y= 4545159.91

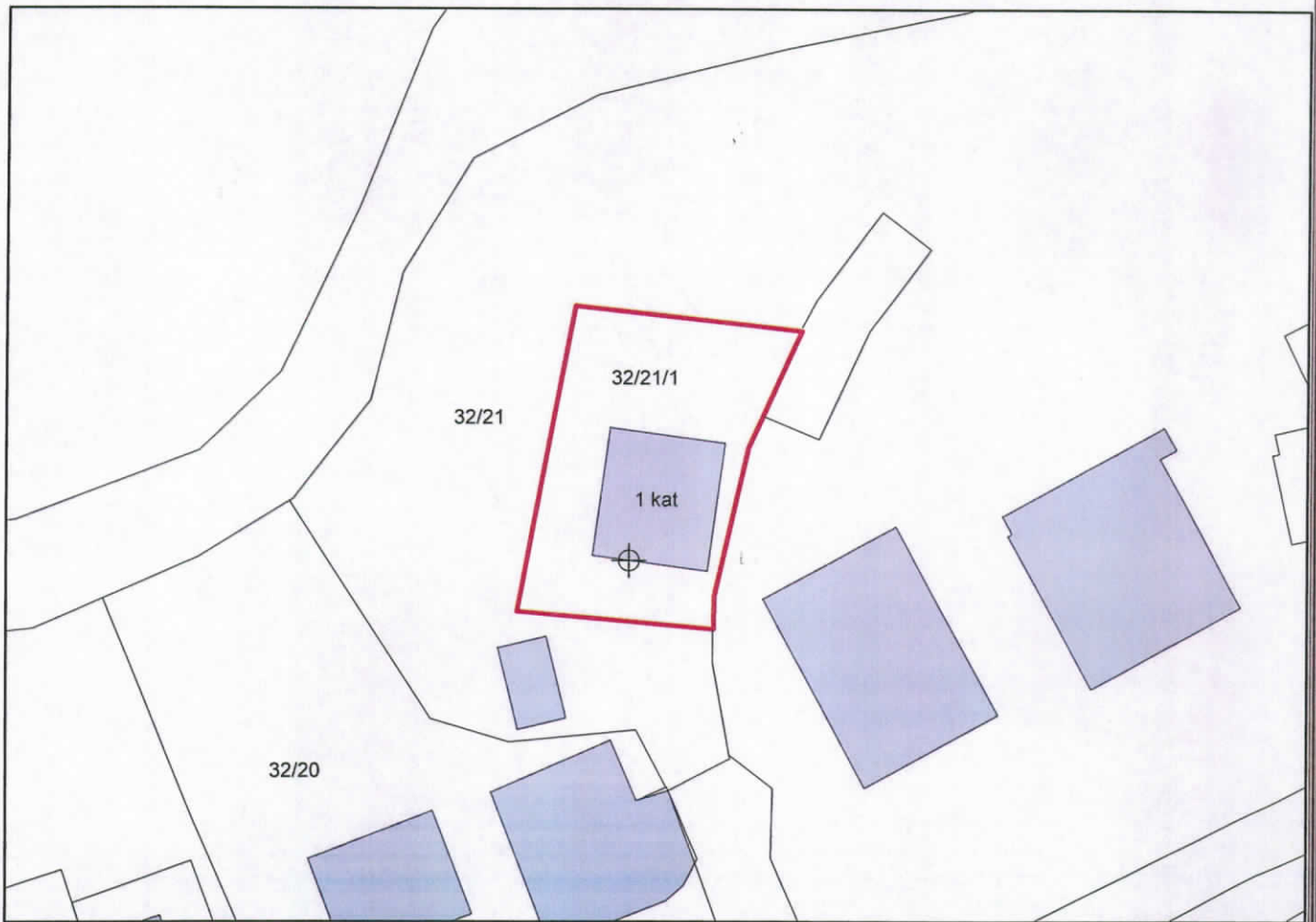

x= 420657.87
y= 4545096.86

x= 420747.93
y= 4545096.86

KUFITARËT:

VERI Nr.Pas 32/21
JUG Nr.Pas 32/21
LINDJE Nr.Pas 32/21
PERENDIM Nr.Pas 32/21

Legjenda

⊕ HYRJA
■ OBJEKTI
□ PARCELA
□ KUFI PARCELE

SEKTORI I HARTOGRAFISË:

SEKTORI I ÇËSHTJEVE TË PRONËSISË:

SPECIALIST RUDINA MINKA

SPECIALIST BLENDAR BANJA

PËRGJEGJËS ARTUR HASANI

DREJTOR / PËRFAQËSUES I SUBJEKTIT: MARIQLEN

DISHA

emër

mblimër

nënshkrimi

GENPLAN

DREJTORIA E ALUIZNI-T : ELBASAN

QARKU: ELBASAN

BASHKIA: ELBASAN

ZONA KADASTRALE: 8523

ADRESA E PASURISË: SYRJA DYLGJERI

INDEKSI I HARTËS: D12-21-13b,EL; P-7

SHKALLA:

DATA: 12-07-2022

NUMRI UNIK (INDEKS):

04_9029391

NR. I APLIKIMIT:

7504

NR. PASURISË:

20/156

SIPËRFAQE E PARCELËS NDËRTIMORE = 133.2

SIP. SHTET = PO SIP. TRETËVE = PO PR. TE VET = JO

SIPËRFAQE E BAZËS SË NDËRTIMIT = 89.8

POSEDUESI:

AGIM

FAIK

CËRRIKU

emër

atesia

mbiemër

x= 422147.76
y= 4550942.43

KRGJSH

x= 422237.04
y= 4550942.43

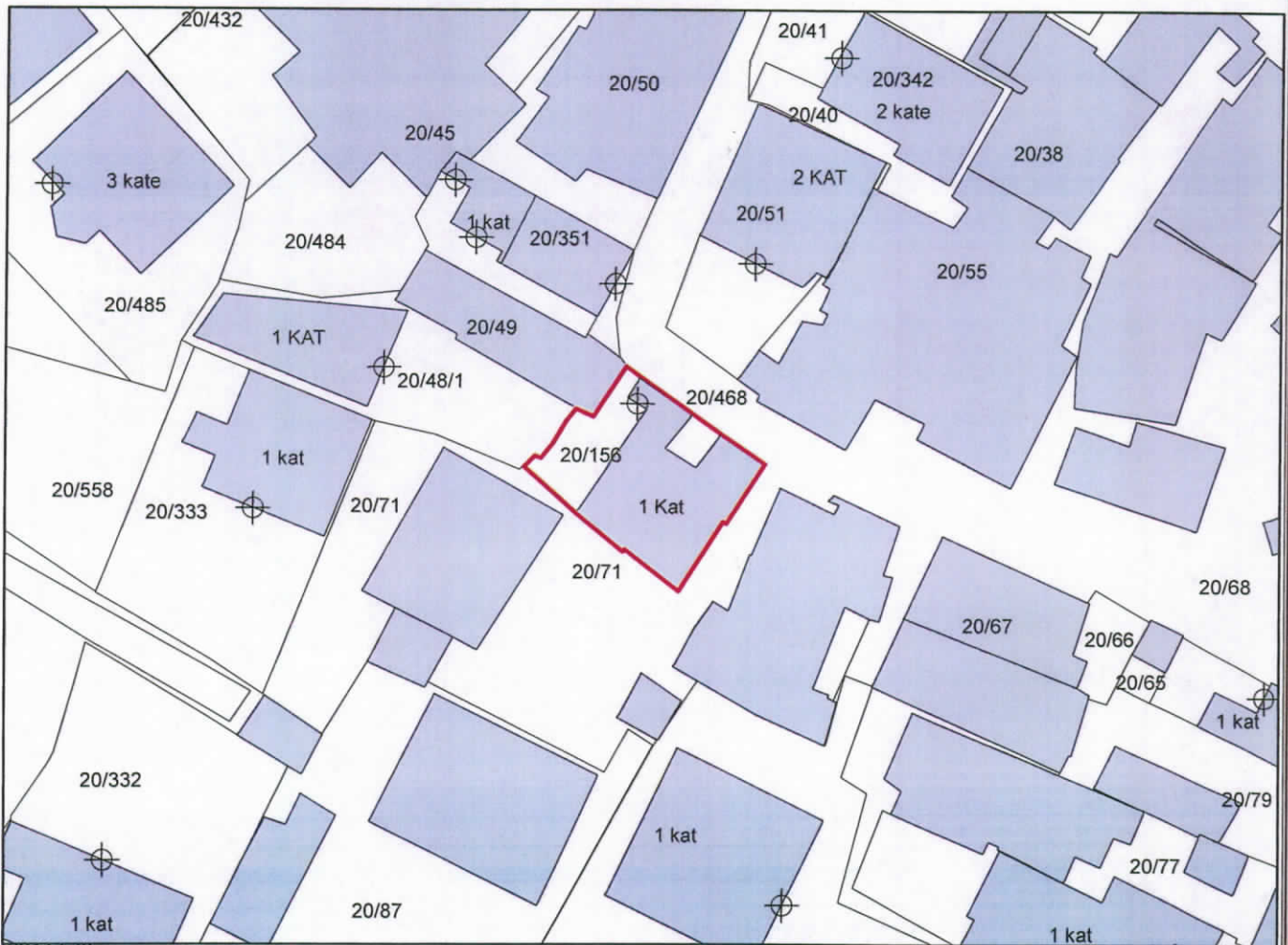

x= 422147.76
y= 4550877.12

Legjenda

x= 422237.04
y= 4550877.12

KUFITARËT:

VERI Nr.Pas 20/71,20/468
JUG Nr.Pas 20/71
LINDJE Nr.Pas 20/71,20/558
PERENDIM Nr.Pas 20/48/1,20/561,20/558

⊕ HYRJA

■ OBJEKTI

□ PARCELA
□ KUFITARË

SEKTORI I HARTOGRAFISË:

SPECIALIST NEVILA SULA
PËRGJEGJËS ARTUR HASANI

SEKTORI I ÇËSHTJEVE TË PRONËSISË:

SPECIALIST BLENDAR BANJA

DREJTOR / PËRFAQËSUES I SUBJEKTIT: MARIQLEN
emër

DISHA
mbiemër

nënshkrimi

