



REPUBLIKA E SHQIPËRISË

AGJENCIA SHTETËRORE E KADASTRËS  
DREJTORIA VENDORE ELBASAN

Nr. 4942 Prot

Elbasan më 25/09 / 2022

LËNDA: Dërgohen për shpallje/afishim publik objektet e ndërtuara para vitit 1991

DREJTORISË SË PËRGJITHSHME ASHK TIRANË  
Z ARTAN LAME  
DREJTOR I PËRGJITHSHEM

Në zbatim të pikës 22 të VKM nr. 827 ,datë 30.09.2020 " Për përcaktimin e rregullave të hollësishme për miratimin e dokumentit të pronësisë të objekteve pa titull pronësie,trojeve të tyre funksionale dhe oborreve në përdorim",bashkelidhur ju dërgojem për shpallje / afishim publik listën e objekteve të ndërtuara deri më datë 10.08.1991.

Faqe gjithsej 4 ( kater )

Me respekt,



DREJTORI  
Mariglen DISHA



Adresa: Lagjja: " 5 Maji ", Rruga " 28 Nëntori", Elbasan, tel. +355(0)5446324



REPUBLIKA E SHQIPËRISË

**DREJTORISË SË PËRGJITHSHME ASHK TIRANË**  
**DREJTORIA VENDORE ELBASAN**

Elbasan më \_\_\_/\_\_\_/2022

**SHPLLJE**

Drejtoria Vendore e Agjencisë Shtetërore të Kadastrës (ASHK-së) Elbasan bën shpalljen/afishimin publik për qytetarët për të cilët kanë nisur procedurat e kalimit të pronësisë të objekteve të ndërtuara para vitit 1991 ( në zbatim të ligjit nr. 20 ,datë 05.03.2020 " Për përfundimin e proceseve kalimtare të pronësisë në Republikën e Shqipërisë " si dhe sipas VKM-së nr. 827 datë 30.09.2020).Publikimi i plan vendosjes së objekteve që po trajtohen nga Drejtoria Vendore bëhet për një periudhë 30 ditore.

Bashkëlidhur po ju vendosim në dispozicion listën emërore , plan vendosjet e objekteve dhe të truallit funksional të tyre.

Nr.	Objekti	Truallit funksional			Te dhenat e subjektit	Vendodhja e Objektivit	
	Siperfaqie ( m <sup>2</sup> )	Nr. I pasurise	Siperfaqie ( m <sup>2</sup> )	Zona Kadastrale	Emer Ates Mbiemer	Bashkia	Qyteti
1	120.6	1/155/1	300	8523	Xhaferr Fadil, Dushku Mehmet Murat Murati Emine Murat Stafa Dhurata Murat Haxhiademi	Elbasan	Elbasan
2	137.2	3/62/2	300	8524		Elbasan	Elbasan

**Faleminderit !**

**DREJTORI**  
**Mariglen DISHA**



Adresa: Lagjja: " 5 Maji " , Rruga " 28 Nëntori", Elbasan, tel. +355(0)5446324

# GENPLAN

DREJTORIA E ALUIZNI-T : ELBASAN  
 QARKU: ELBASAN  
 BASHKIA: ELBASAN  
 ZONA KADASTRALE: 8524  
 ADRESA E PASURISË: PARTIZANI  
 INDEKSI I HARTËS: EL;L-7  
 SHKALLA: 1:500  
 DATA: 21-07-2022

NUMRI UNIK (INDEKS): 04\_9000906  
 NR. I APLIKIMIT: 108  
 NR. PASURISË: 3/62/2  
 SIPËRFAQE E PARCELËS NDËRTIMORE = 300  
 SIP. SHTET = PO SIP. TRETËVE = JO PR. TE VET = JO  
 SIPËRFAQE E BAZËS SË NDËRTIMIT = 137.2  
 POSEDUESI: MEHMET MURAT MURATI  
 EMINE MURAT STAFA  
 DHURATA MURAT HAXHIADEMI

x= 422405.38  
 y= 4552038.83

KRGJSH

x= 422495.38  
 y= 4552038.83

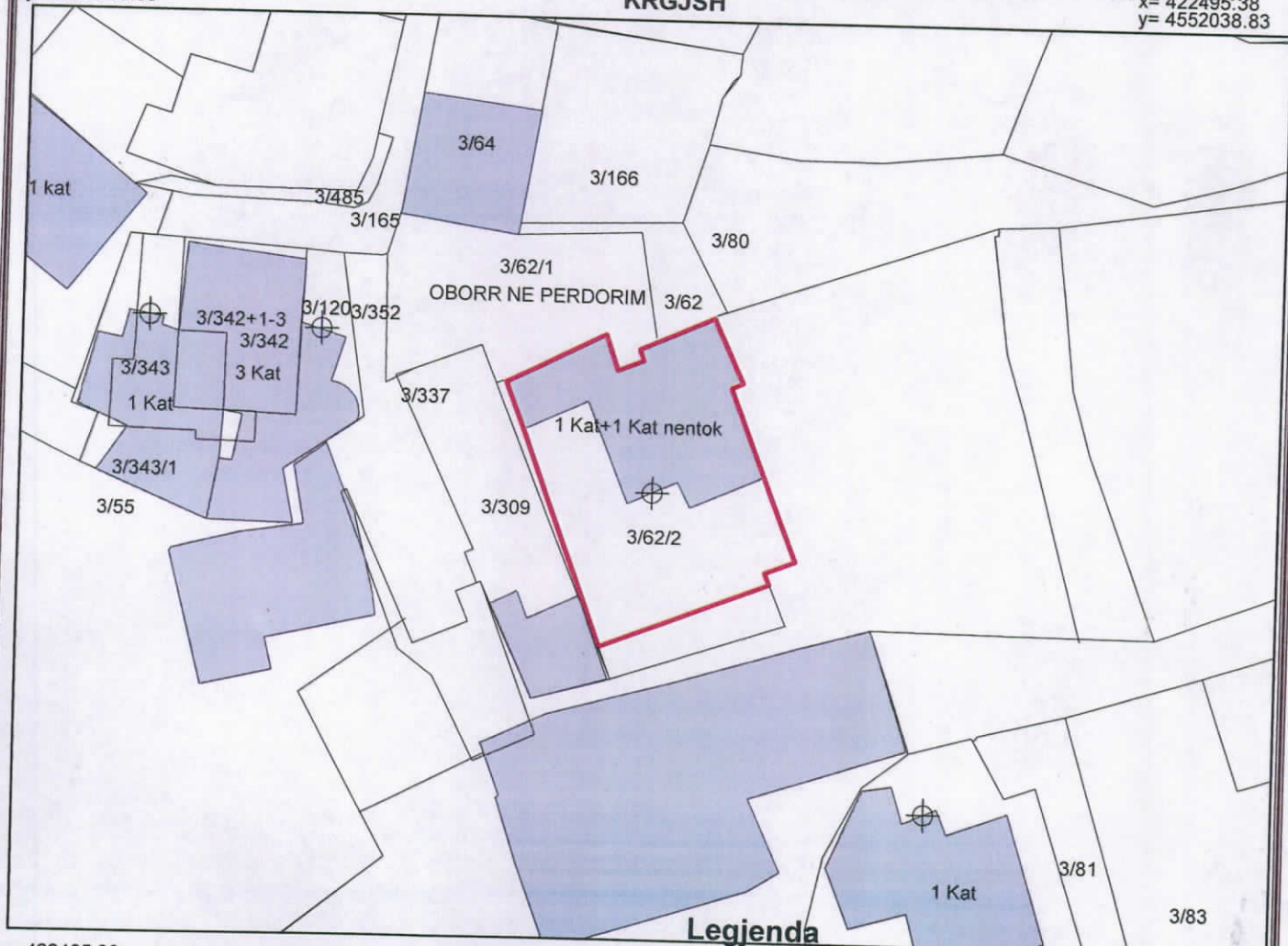

## Legjenda

- HYRJE
- PARCEL
- PARCELA
- OBJEKTI
- KUFI PARCELE

x= 422495.38  
 y= 4551972.99

x= 422405.38  
 y= 4551972.99

**KUFITARËT:**  
 VERI Nr.Pas 3/62  
 JUG Nr.Pas 3/62  
 LINDJE Nr.Pas 3/80  
 PERENDIM Nr.Pas 3/309

**SEKTORI I HARTOGRAFISË:**  
 SPECIALIST NEVILA SULA  
 PËRGJEGJËS ARTUR HASANI

**SEKTORI I ÇËSHTJEVE TË PRONËSISË:**  
 SPECIALIST BLEDAR BANJA  
 PËRGJEGJËS

DREJTOR / PËRFAQËSUES I SUBJEKTIT: MARIIGLEN  
 emër



DISHA  
 mbijemër  
 nënshkrimi

# GENPLAN

DREJTORIA E ALUIZNI-T : ELBASAN

QARKU: ELBSAN

BASHKIA: ELBASAN

ZONA KADASTRALE: 8523

ADRESA E PASURISË: DYLI HAXHIRE

INDEKSI I HARTËS: EL; M-7

SHKALLA: 1:500

DATA: 23/08/2022

NUMRI UNIK (INDEKS):

04\_8204876

NR. I APLIKIMIT:

17953

NR. PASURISË:

1/155/1

SIPËRFAQE E PARCELËS NDËRTIMORE = 300

SIP. SHTET = PO SIP. TRETËVE = JO PR. TE VET = JO

SIPËRFAQE E BAZËS SË NDËRTIMIT = 120.6

POSEDUESI: XHAFERR FADIL DUSHKU  
emër atesia mbiemër

x= 422304.17  
y= 4551815.27

KRGJSH

x= 422394.17  
y= 4551815.27

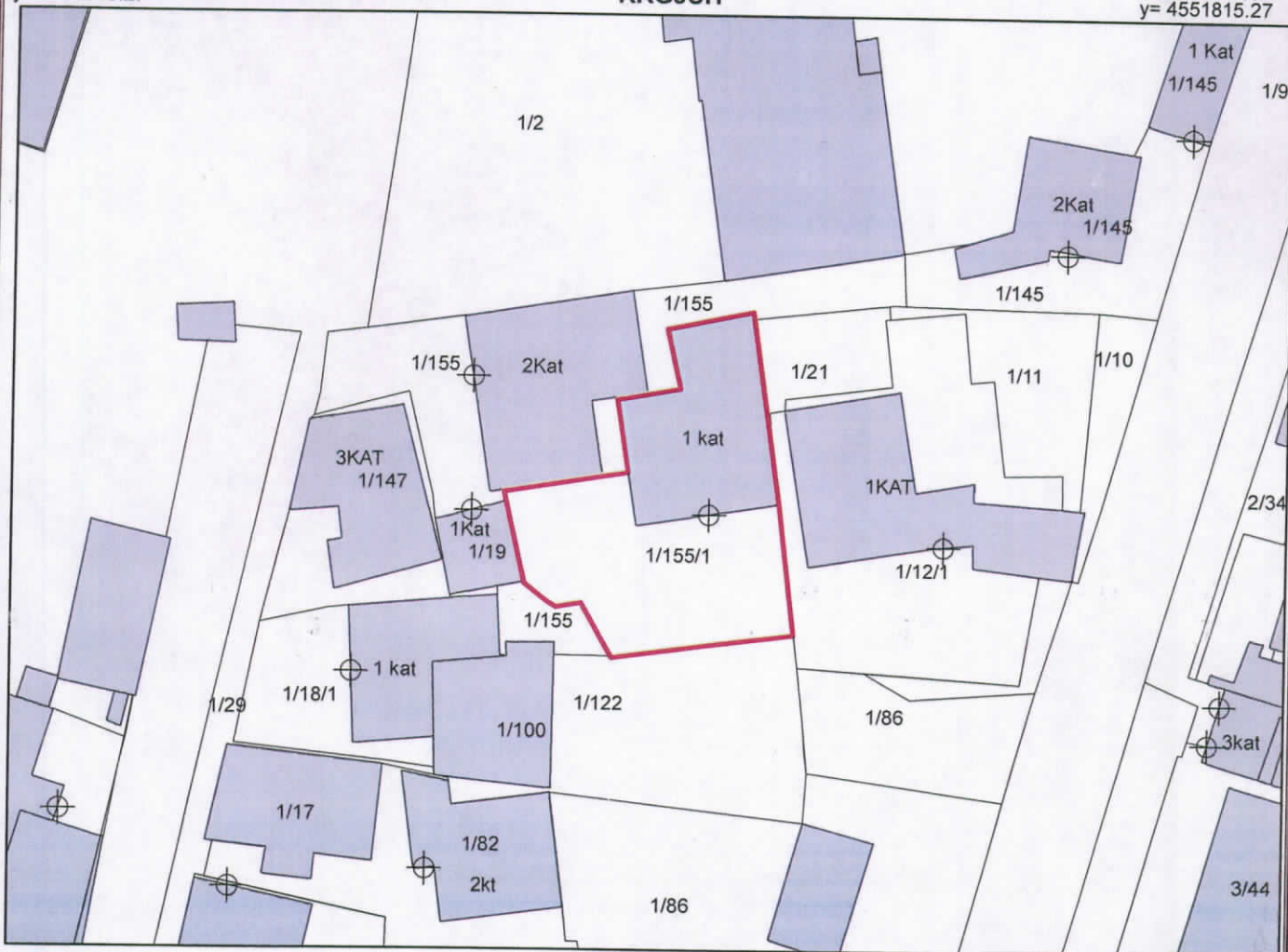



x= 422304.17  
y= 4551749.43

x= 422394.17  
y= 4551749.43

## KUFITARËT:

VERI Nr.Pas 1/155  
JUG Nr.Pas 1/122  
LINDJE Nr.Pas 1/21  
PERENDIM Nr.Pas 1/155

## Legjenda

 OBJEKTI  
 PARCELA  
 KUFI PARCELE

## SEKTORI I HARTOGRAFISË:

SPECIALIST RUDINA MINKA  
PËRGJEGJËS ARTUR HASANI

## SEKTORI I ÇËSHTJEVE TË PRONËSISË:

SPECIALIST BLEDAR BANJA

DREJTOR / PËRFAQËSUES I SUBJEKTIT: MARI GLEN DISHA

emër

mbiemër

nënshkrimi