



REPUBLIKA E SHQIPERISE
AGJENSIA SHTETËRORE E KADASTRES
DREJTORIA VENDORE DIBER

Nr. 1916 Prot.

Peshkopi, më.23.09.2022

**DREJTUAR: AGJENSISË SHTETËRORE TË KADASTRËS
SHPALLJE**

Drejtoria Rajonale e Agjensisë Shtetërore të Kadastrës Dibër , në zbatim të VKM-së Nr.827 , datë 30.09.2020 “Për përcaktimin e rregullave të hollësishe për miratimin e dokumentit të pronësisë, të objekteve pa titull pronësie, trojeve të tyre funksionale dhe të oborreve në përdorim “ , ligjit 20/2020 “ Për përfundimin e proceseve kalimtare të pronësisë në Republikën e Shqipërisë “ ka marrë në shqyrtim kërkesat e qytetarëve sipas tabelës bashkëlidhur kërkesës :
Për sa mësipër kërkohmë :

-Të bëhet afishimi publik 30 ditor pranë Agjensisë Shtetërore të Kadastrës , kjo bazuar në pikën 8 të VKM-së Nr.827 , datë 30.09.2020 .

-Në momentin e përfundimit të këtij afati (30 ditor) jeni të lutur të na njoftoni zyrtarisht nëse ka patur ose jo ankesa / vërejtje nga subjektet lidhur me pasurinë objekt trajtimi .

Bashkëlidhur po ju vendosim në dispozicion plan vendojest e objekteve dhe të truallit funksional të tyre dhe listën emërore.

NR	OBJEKTI		TRUALLI FUNKSIONAL		TE DHENAT E SUBJEKTIT	ZONA E PASURISE	QYTETI/FSHATI
	Sip m 2	Nr. Pas	Sip m2	ZK	Emer/Mbiemer	Bashkia	
1	76.44	20/43/1	186.89	2932	YLLKA MEDI HAXHIYMERI-	DIBER	PESHKOPI
2	164.82	33/136/1	300	3811	QAMIL VEHP BEÇA-	DIBER	VOJNIK
3	96.47	111/15/1	300	3226	FATMIR HASHIM ZHUZHI-	DIBËR	RRETH-KALE
4	104.3	52/5/1	300	1502	JETE XHELAL MURRJA-	DIBER	DOHOSHISHT
5	168	172/10/1	300	1661	GEZIM BESHIR TOTA-	DIBER	FUSHE-ÇIDHËN
6	145.6	3/101/1	300	344	KUJTIM RIZA DAÇI-	BULQIZË	SHUPENZË
7		13/31/1	197.5	2932	MENTOR XHELAL ROÇI-	DIBER	PESHKOPI

DREJTOR
AGRON CERRI
Me urdher dhe delegim
RIZA MUDA



GENPLAN

DREJTORIA E ALUIZNI-T : DIBER

QARKU: DIBER

BA SHKIA: DIBER

ZONA KADA STRALE: 2932

ADRESA E PASURISË: PESHKOPI

INDEKSI I HARTËS: K-34-77-(254-B)

SHKALLA: 1:500

DATA: 07/09/2022

NUMRI UNIK (INDEKS):

02_9029752

NR. I APLIKIMIT:

1578

NR. PASURISË:

20/43/1

SIPËRFAQE E PARCELËS NDËRTIMORE = 186.89

PR. SHTET = PR. E TË TRETËVE = PR. TË VET =

SIPËRFAQE E BAZËS SË NDËRTIMIT = 76.44

POSEDUESI:

YLLKA

MEDI

HAXHIYMERI

emër

atesia

mbiemër

x= 536107.02
y= 4616863.31

KRGJ SH

x= 536197.02
y= 4616863.31

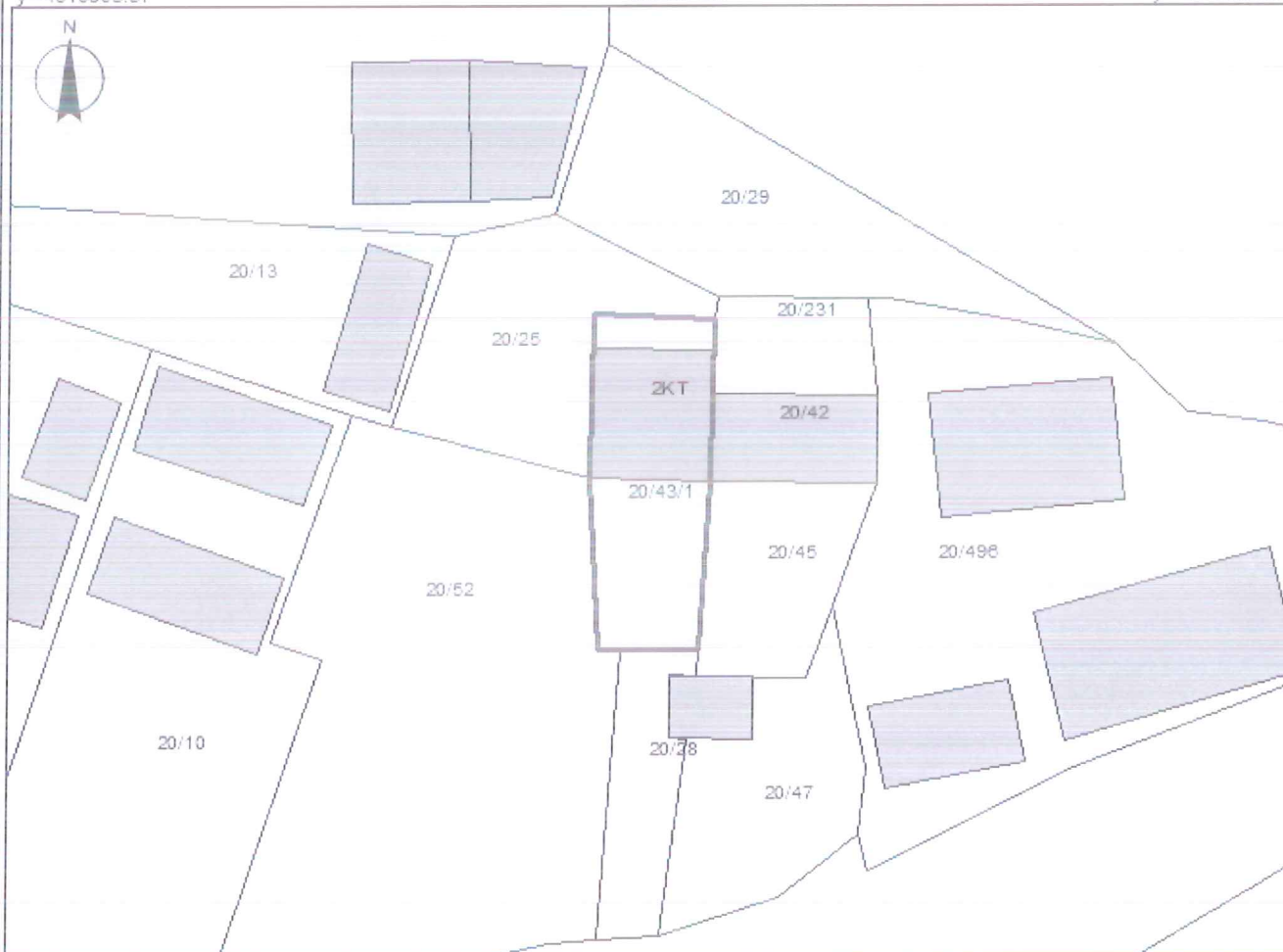

x= 536107.02
y= 4616797.47

Legjenda

x= 536197.02
y= 4616797.47

KUFITARËT:

VERI Nr.Pas 20/25
JUG Nr.Pas 20/12
LINDJE Nr.Pas 20/25, 20/52
PERENDIM Nr.Pas 20/23, 20/45, 20/47

⊕ Hyrja

▒ Ndertesat

— KUFIPARCELE

SEKTORI I HARTOGRAFISË:

SPECIALIST ERION VOJKA
PËRGJEGJËS RIZA MUDA

SEKTORI I ÇËSHTJEVE TË PRONËSISË:

SPECIALIST
PËRGJEGJËS

DREJTOR / PËRFAQËSUESI I SUBJEKTIT: AGRON

emër



GENPLAN

DREJTORIA E ALUIZNI-T: DIBER

QARKU: DIBER

BA SHKIA: DIBER

ZONA KADASTRALE: 2932

ADRESA E PA SURISË: GJOKË DOÇI

INDEKSI I HARTËS: K-34-77-(254-B)

SHKALLA: 1:500

DATA: 12/09/2022

NUMRI UNIK (INDEKSI): 02_9025774

NR. I APLIKIMIT: 3303

NR. PA SURISË: 13/31/1

SIPËRFAQE E PARCELËS NDËRTIMORE = 197.5

PR. SHTET = PR. E TË TRETËVE = PR. TË VET =

SIPËRFAQE E BAZËS SË NDËRTIMIT =

POSEDUESI: MENTOR XHELAL ROÇI
emër atesia mbiemër

x= 535564.16
y= 4616727

KRGJSH

x= 535564.16
y= 4616727



x= 535564.16
y= 4616661.16

Legjenda

x= 535564.16
y= 4616661.16

KUFITARËT:

VERI Nr.Pas 13/31
JUG Nr.Pas 13/36
LINDJE Nr.Pas 13/31
PERENDIM Nr.Pas 13/29

- HYRJE
- OBJEKT
- PARCEL
- KUFI PARCELE

SEKTORI I HARTOGRAFISË:

SPECIALIST

PËRGJEGJËS RIZA

MUDA

SEKTORI I ÇËSHTJEVE TË PRONËSISË:

SPECIALIST

PËRGJEGJËS



DREJTOR / PËRFAQËSUESI I SUBJEKTI: AGRON
emër

CERBI
mbiemër, nënshkrim

GENPLAN

DREJTORIA E ALUIZNI-T : DIBER

QARKU: DIBER

BA SHKIA: BULOQIZË

ZONA KADASTRALE: 3444

ADRESA E PASURISË: SHUPENZË

INDEKSI I HARTËS: K-34-89-(110-B)

SHKALLA: 1:500

DATA: 20/09/2022

NUMRI UNIK (INDEKS):

02_9003929

NR. I APLIKIMIT:

328

NR. PA SURISË:

3/101/1

SIPËRFAQE E PARCELËS NDËRTIMORE = 300

PR. SHTET = PR. E TË TRETËVE = PR. TË VET =

SIPËRFAQE E BAZËS SË NDËRTIMIT = 145.6

POSEDUESI:

KUJTIM

RIZA

DAÇI

emër

atesia

mbiemër

x= 535228.83
y= 4599549.04

KRGJSH

x= 535218.83
y= 4599549.04

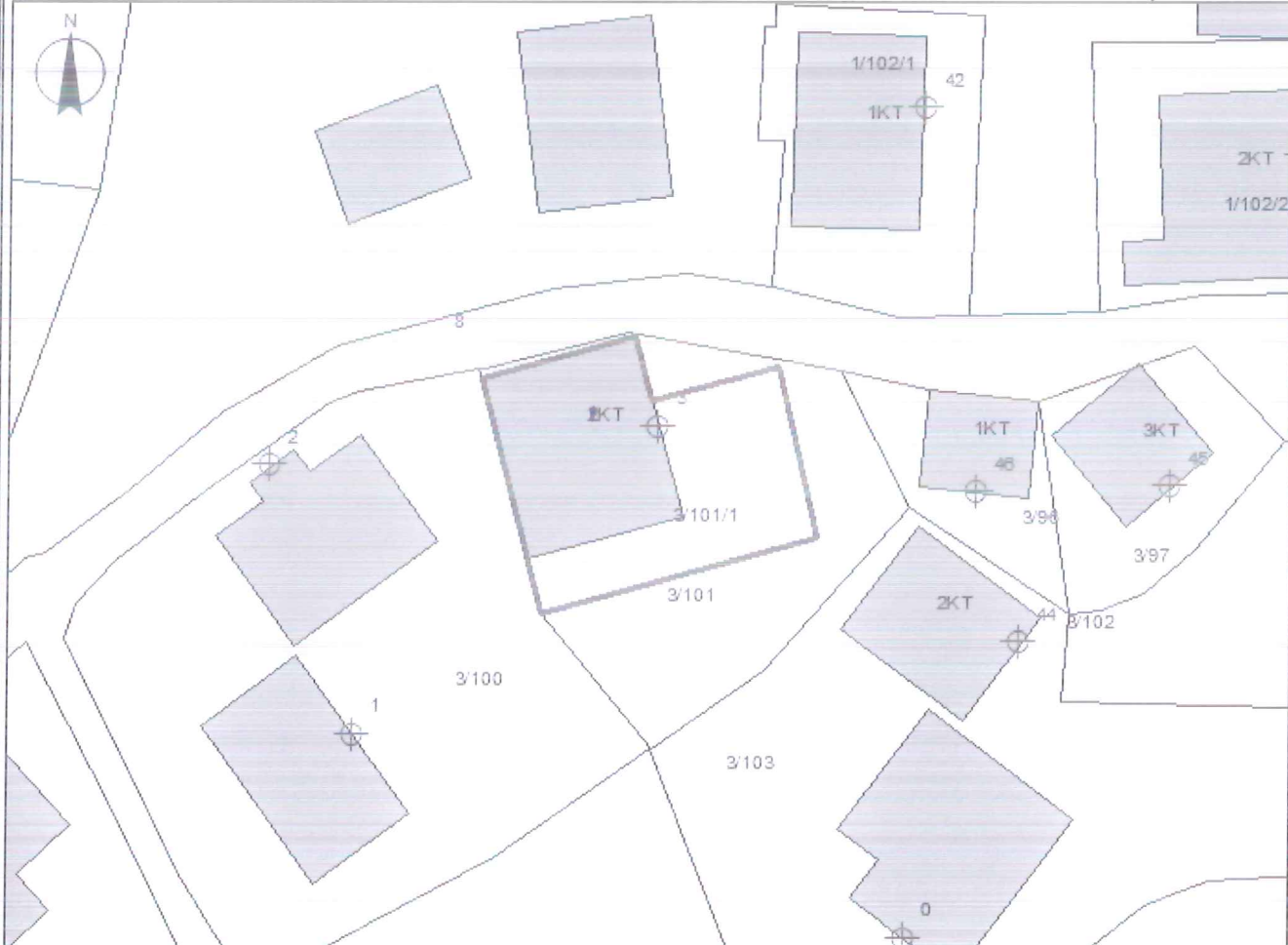

x= 535228.83
y= 4599483.2

Legjenda

x= 535218.83
y= 4599483.2

KUFITARËT:

VERI Nr.Pas 3/101
JUG Nr.Pas 3/101
LINDJE Nr.Pas 3/101
PERENDIM Nr.Pas 3/101

⊕ Hyrja

■ Ndertesat

— KUFIPARCELE

SEKTORI I HARTOGRAFISË:

SPECIALIST ERION VOJKA
PËRGJEGJËS RIZA MUDA

SEKTORI I ÇËSHTJEVE TË PRONËSISË:

SPECIALIST
PËRGJEGJËS

DREJTOR / PËRFAQËSUESI I SUBJEKTI: AGRON

emër

CERRI

mbiemër



GENPLAN

DREJTORIA E ALUIZNI-T : DIBER

QARKU: DIBER

BA SHKIA: DIBER

ZONA KADASTRALE: 3811

ADRESA E PASURISË: VOJNIK

INDEKSI I HARTËS: K-34-89-(79-B)

SHKALLA: 1:500

DATA: 12/09/2022

NUMRI UNIK (INDEKS): 02_9029001

NR. I APLIKIMIT: 784

NR. PASURISË: 33/136/1

SIPËRFAQE E PARCELËS NDËRTIMORE = 300

PR. SHTET = PR. E TË TRETËVE = PR. TË VET =

SIPËRFAQE E BAZËS SË NDËRTIMIT = 164.82

POSEDUESI: QAMIL VEHAP BEÇA
emër atesia mbiemër

x= 538271.44
y= 4605417.95

KRGJSH

x= 538361.44
y= 4605417.95



x= 538271.44
y= 4605352.11

Legjenda

x= 538361.44
y= 4605352.11

KUFITARËT:

VERI Nr.Pas 33/136
JUG Nr.Pas 33/138
LINDJE Nr.Pas 33/135
PERENDIM Nr.Pas 33/134

Hyrja

Ndertesat

KUFI PARCELE

SEKTORI I HARTOGRAFISË:

SPECIALIST ERJON VOJKA
PËRGJEGJËS RIZA MUDA

SEKTORI I ÇËSHTJEVE TË PRONËSISË:

SPECIALIST
PËRGJEGJËS

DREJTOR / PËRFAQËSUESI I SUBJEKTIT: AGRON
emër

CERRI
mbiemër



GENPLAN

DREJTORIA E ALUZNIT : DIBER

QARKU: DIBER

BA SHKIA: DIBER

ZONA KADASTRALE: 3226

ADRESA E PASURISË: RRETH KALE

INDEKSI I HARTËS: K-34-89-(236-C)

SHKALLA: 1:500

DATA: 12/09/2022

NUMRI UNIK (INDEKS):

02_9023779

NR. I APLIKIMIT:

1593

NR. PA SURISË:

111/15/1

SIPËRFAQE E PARCELËS NDËRTIMORE = 300

PR. SHTET = PR. E TË TRETËVE = PR. TË VET =

SIPËRFAQE E BAZËS SË NDËRTIMIT = 96.47

POSEDUESI: FATMIR HASHIM ZHUZHI

emër

atesia

mbiemër

x= 529126.52
y= 4617136.34

KRGJSH

x= 529216.52
y= 4617136.34



x= 529126.52
y= 4617070.5

Legjenda

x= 529216.52
y= 4617070.5

KUFITARËT:

VERI Nr.Pas 111/15
JUG Nr.Pas 111/15
LINDJE Nr.Pas 111/15
PERENDIM Nr.Pas 111/15

⊕ Hyrja

▒ Ndertesat

— KUFIPARCELE

SEKTORI I HARTOGRAFISË:

SPECIALIST ERION VOJKA
PËRGJEGJËS RIZA MUDA

SEKTORI I ÇËSHTJEVE TË PRONËSISË:

SPECIALIST
PËRGJEGJËS

DREJTOR / PËRFAQËSUESI I SUBJEKTI: AGRON

emër

CERRI

mbiemër

penshkrimi

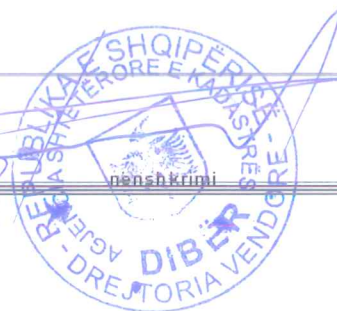

GENPLAN

DREJTORIA E ALUIZNI-T : DIBER
 QARKU: DIBER
 BA SHKIA: DIBER
 ZONA KADASTRALE: 1502
 ADRESA E PASURISË: DOHOSHISHT
 INDEKSI I HARTËS: K-34-77-(254-D)
 SHKALLA: 1:500
 DATA: 12/09/2022

NUMRI UNIK (INDEKS): 02_8333359
 NR. I APLIKIMIT: 1933
 NR. PA SURISË: 52/5/1
 SIPËRFAQE E PARCELËS NDËRTIMORE = 300
 PR. SHTET = PR. E TË TRETËVE = PR. TË VET =
 SIPËRFAQE E BAZËS SË NDËRTIMIT = 104.3
 POSEDUESI: JETE XHELAL MURRJA
 emër atesia mbiemër

x= 535232.03
y= 4615583.95

KRGJSH

x= 535322.03
y= 4615563.95



x= 535232.03
y= 4615598.11

Legjenda

x= 535322.03
y= 4615598.11

KUFITARËT:

VERI Nr.Pas 52/5
 JUG Nr.Pas 52/5
 LINDJE Nr.Pas 52/5
 PERENDIM Nr.Pas 52/5

-  Hyrja
-  Ndertesat
-  KUFIPARCELE

SEKTORI I HARTOGRAFISË:

SPECIALIST ERION VOJKA
 PËRGJEGJËS RIZA MUDA

SEKTORI I ÇËSHTJEVE TË PRONËSISË:

SPECIALIST
 PËRGJEGJËS

DREJTOR / PËRFAQËSUESI I SUBJEKTIT: AGRON
 emër

CERRI
 mbiemër nënshkrim



GENPLAN

DREJTORIA E ALUIZNI-T : DIBER

QARKU: DIBER

BA SHKIA: DIBER

ZONA KADASTRALE: 1661

ADRESA E PASURISË: FUSHE-CIDHEN

INDEKSI I HARTËS: K-34-77-(188-C)

SHKALLA: 1:500

DATA: 12/09/2022

NUMRI UNIK (INDEKS):

02_9009067

NR. I APLIKIMIT:

475

NR. PASURISË:

172/10/1

SIPËRFAQE E PARCELËS NDËRTIMORE = 300

PR. SHTET = PR. E TË TRETËVE = PR. TË VET =

SIPËRFAQE E BAZËS SË NDËRTIMIT = 168

POSEDUESI: GEZIM BESHIR TOTA

emër

atesia

mblimër

x= 528801.78
y= 4624005.63

KRGJSH

x= 528891.78
y= 4624005.63

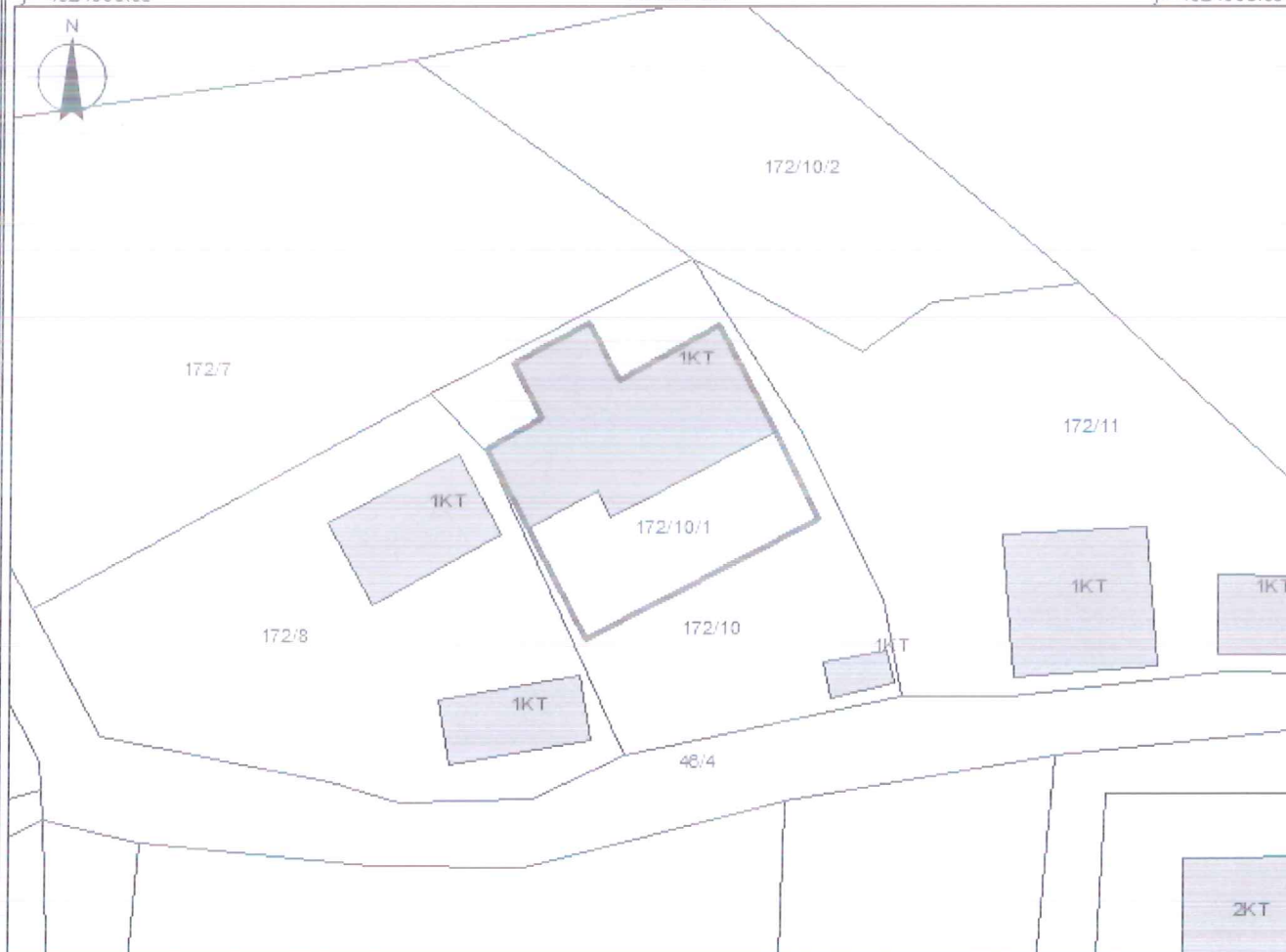

x= 528801.78
y= 4623939.69

Legjenda

x= 528891.78
y= 4623939.69

KUFITARËT:

VERI Nr.Pas 172/10

JUG Nr.Pas 172/10

LINDJE Nr.Pas 172/10

PERENDIM Nr.Pas 172/10

⊕ Hyrja

■ Ndertesat

— KUFIPARCELE

SEKTORI I HARTOGRAFISË:

SPECIALIST ERION

VOJKA

PËRGJEGJËS RIZA

MUDA

SEKTORI I ÇËSHTJEVE TË PRONËSISË:

SPECIALIST

PËRGJEGJËS

DREJTOR / PËRFAQËSUESI I SUBJEKTIT: AGRON

emër

CERRI

mblimër

