



REPUBLIKA E SHQIPËRISË
KRYEMINISTRIA
AGJENCIA SHTETËRORE E KADASTRËS
DREJTORIA VENDORE E ASHK KRUJË

Nr. 1555 Prot.

Data 23/09/2022

Lënda: Kërkesë për afishim publik

DREJTORIA E PËRGJITHSHME E ASHK-SË

Adresa: Rruga "Dora D' Istria", "Tirune

BASHKISË KRUJË

Drejtoria Vendore Krujë në zbatim të VKM nr. 827 date 30.09.2020 " Për përcaktimin e rregullave të hollësishme për miratimin e dokumentit të pronësisë, të objekteve pa titull pronësie, trojeve të tyre funksionale dhe të oborreve në përdorim" ka marrë në shqyrtim kërkesën me nr. 4592 prot, datë 24/06/2021 , plotësuar nga subjekti FATOS BESIM HOXHA . Nga procesverbali verifikimit në terren rezulton se objekti ndodhet në Lagjen nr 1 , Perlati , Krujë me këto të dhëna :

- ZK. 8621 mr. pasurie 6/43/1
- Sipërfaqe parcelës ndërtimore 300 m²
- Sipërfaqe e bazës së ndërtimit 126.7 m²
- Numri i kateve 1 kat Për banim

Pasuritë kufitare

- Veri nr.pasurie 6/43
- Jug nr.pasurie 6/49
- Lindje nr. Pasurie 6/49;6/95
- Perendim nr Pasurie 6/43;6/300

Për sa më sipër kërkojmë që të bëhet afishimi publik pranë Bashkisë Krujë , kjo bazuar në pikën 22 të VKM nr 827 datë 30.09.2020. "Të dhënat e kërkesës për miratimin e dokumentacionit të pronësisë si dhe ato të evidentimit në terren sipas genplanit me të gjithë elementët bëhen publike për 30 dite. në ambientet e njësisë administrative ku gjendet pasuria. në ambientet e Drejtorisë Vendore Krujë . si dhe në faqen zyrtare on-line. Ju lutemi kërkojmë nga ana juaj të njoftohemi pasi të ketë mbaruar afishimi publik nëse ka ose jo ankes/kerkesa .

Duke ju falenderuar për bashkëpunimin

Punoi :

Ing. Indrit DOKU

Pranoi :

Ing. BLENDAR DALIPAJ

DREJTOR
FATBARDHA BAJRAMI

Adresa : Tirana Business Park, Rruga - Rinasit



GENPLAN

DREJTORIA VENDORE e ASHK-se KRUJE

QARKU: DURRES

BA SHKIA: KRUJE

ZONA KADASTRALE: 8621

ADRESA E PA SURISË: KRUJE

INDEKSI I HARTËS: KR_J-5

SHKALLA: 1:500

DATA: 20/09/2022

NUMRI UNIK (INDEKS): 03_9025001

NR. I APLIKIMIT: 4592

NR. PA SURISË: 6/43/1

SIPËRFAQE E PARCELËS NDËRTIMORE = 300

PR. SHTET = PO PR. E TË TRETËVE = JO PR. TË VET = JO

SIPËRFAQE E BAZËS SË NDËRTIMIT = 126.7

POSEDUESI: FATOS BESIM HOXHA
emër atesia mbiemër

x= 482969.5
y= 4597268.91

KRGJSH

x= 483059.5
y= 4597268.91

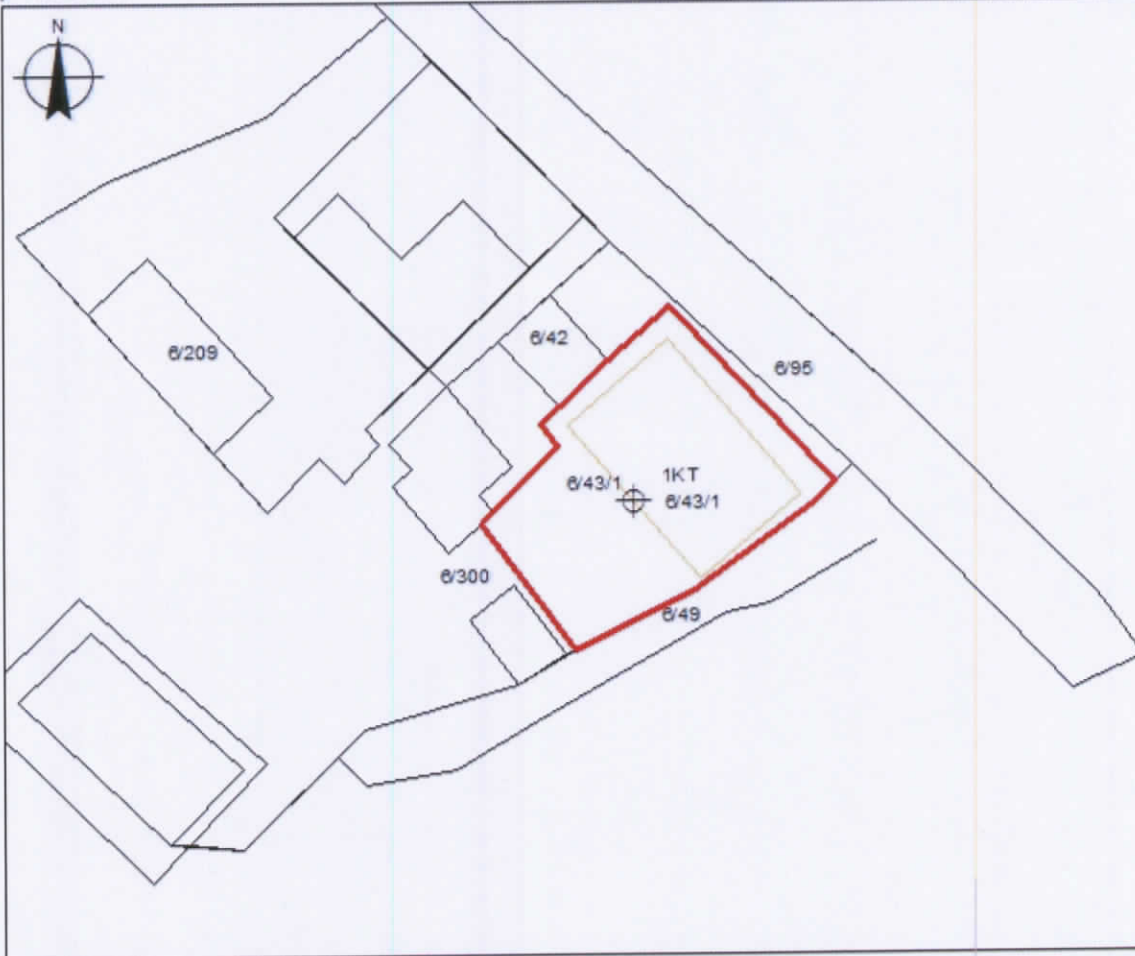

x= 482969.5
y= 4597203.08

x= 483059.5
y= 4597203.08

KUFITARËT:

VERI Nr.Pas 6/43
JUG Nr.Pas 6/49
LINDJE Nr.Pas 6/49;6/95
PERENDIM Nr.Pas 6/43;6/300

LEGJENDA

- HYRJA
- OBJEKTI
- KUFI PARCELE

SPECIALIST PËR ÇË SHTJETE E PRONË SISË :

TAULANT BLUSHI

SPECIALIST PËR PROÇESET HARTOGRAFIKE :

ALFRED BALLIU

PËRGJEGJËS PËR SEKTORIN E LÇPPH :

BLEDAR DALIPAJ

DREJTOR / PËRFAQËSUESI I SUBJEKTIT: FATBARDHA
emër

BAJRAMI
mbiemër





REPUBLIKA E SHQIPËRISË
KRYEMINISTRIA
AGJENCIA SHTETËRORE E KADASTRËS
DREJTORIA VENDORE E ASHK KRUJË

Nr. 1556 Prot.

Data 23/092022

Lënda: Kërkesë për afishim publik

DREJTORIA E PËRGJITHSHME E ASHK-SË

Adresa: Rruga "Dora D' Istria", "Tirune

BASHKISË KRUJË

Drejtoria Vendore Krujë në zbatim të VKM nr. 827 date 30.09.2020 "Për përcaktimin e rregullave të hollësishme për miratimin e dokumentit të pronësisë, të objekteve pa titull pronësie, trojeve të tyre funksionale dhe të oborreve në përdorim" ka marrë në shqyrtim kërkesën me nr. 27 prot, datë 03/09/2018, plotësuar nga subjekti ALFRED HAJDAR VATHI. Nga procesverbali verifikimit në terren rezulton se objekti ndodhet në Lagjen nr 1, Varrosh, Krujë me këto të dhëna:

- ZK. 8621 mr. pasurie 3/590/1
- Sipërfaqe parcelës ndërtimore 500 m²
- Sipërfaqe e bazës së ndërtimit 127.4 m²
- Numri i kateve 1 kat+ 1 kat nen toke Për banim

Pasuritë kufitare

- Veri nr.pasurie 3/958
- Jug nr.pasurie 3/1378
- Lindje nr. Pasurie 3/591
- Perendim nr Pasurie 3/958

Për sa më sipër kërkojmë që të bëhet afishimi publik pranë Bashkisë Krujë, kjo bazuar në pikën 22 të VKM nr 827 datë 30.09.2020. "Të dhënat e kërkesës për miratimin e dokumentacionit të pronësisë si dhe ato të evidentimit në terren sipas genplanit me të gjithë elementët bëhen publike për 30 dite. në ambientet e njësisë administrative ku gjendet pasuria. në ambientet e Drejtorisë Vendore Krujë. si dhe në faqen zyrtare on-line. Ju lutemi kërkojmë nga ana juaj të njoftohemi pasi të ketë mbaruar afishimi publik nëse ka ose jo ankes/kerkesa.

Duke ju falenderuar për bashkëpunimin

Punoi:

Ing. Indrit DOKU

Pranoi:

Ing. BLEDAR DALIPAJ

DREJTOR

FATBARDHA BAJRAMI

Adresa: Tirana Business Park, Rruga - Rinasit



GENPLAN

DREJTORIA VENDORE e ASHK-se KRUJE

QARKU: DURRES

BA SHKIA: KRUJE

ZONA KADASTRALE: 8621

ADRESA E PA SURISË: KRUJE

INDEKSI I HARTËS: KR-(J-5)(I-5)

SHKALLA: 1:500

DATA: 21/09/2022

NUMRI UNIK (INDEKS):

03_9011954

NR. I APLIKIMIT:

27

NR. PA SURISË:

3/590/1

SIPËRFAQE E PARCELËS NDËRTIMORE = 500

PR. SHTET = PO PR. E TË TRETËVE = PO PR. TË VET = JO

SIPËRFAQE E BAZËS SË NDËRTIMIT = 127.4

POSEDUESI: KLODIANA ALFRED VESELI(VATHI)
MIRLANDA ALFRED VATHI

x= 482868.39
y= 4597430.13

KRGJSH

x= 482958.39
y= 4597430.13



x= 482868.39
y= 4597364.29

x= 482958.39
y= 4597364.29

KUFITARËT:

VERI Nr.Pas 3/958
JUG Nr.Pas 3/1378
LINDJE Nr.Pas 3/591
PERENDIM Nr.Pas 3/958

LEGJENDA

⊕ HYRJA
□ OBJEKTI
— KUFI PARCELE

SPECIALIST PËR ÇË SHTJETE PRONË SISË :

TAULANT BLUSHI

SPECIALIST PËR PROÇESET HARTOGRAFIKE :

ALFRED BALLIU

PËRGJEGJËS PËR SEKTORIN E LÇPPH :

BLENDAR DALIPA J

DREJTOR / PËRFAQËSUESI I SUBJEKTIT: FATBARDHA emër

BAJRAMI mbiemër

