



REPUBLIKA E SHQIPËRISË

AGJENCIA SHTETËRORE E KADASTRËS
DREJTORIA VENDORE ELBASAN

Nr. 4678 Prot

Elbasan më 29/9 / 2022

LËNDA: Dërgohen për shpallje/afishim publik objektet e ndërtuara para vitit 1991

DREJTORISË SË PËRGJITHSHME ASHK TIRANË
Z ARTAN LAME
DREJTOR I PËRGJITHSHEM

Në zbatim të pikës 22 të VKM nr. 827 ,datë 30.09.2020 " Për përcaktimin e rregullave të hollësishme për miratimin e dokumentit të pronësisë të objekteve pa titull pronësie,trojeve të tyre funksionale dhe oborreve në përdorim",bashkelidhur ju dërgojem për shpallje / afishim publik listën e objekteve të ndërtuara deri më datë 10.08.1991.

Faqe gjithsej 3 (Tre)

Me respekt,

DREJTORI
Mariglen DISHA



Adresa: Lagja: " 5 Maji ", Rruga " 28 Nëntori", Elbasan, tel. +355(0)5446324



REPUBLIKA E SHQIPËRISË

DREJTORISË SË PËRGJITHSHME ASHK TIRANË
DREJTORIA VENDORE ELBASAN

Elbasan më ___/___/2022

SHPALLJE

Drejtoria Vendore e Agjencisë Shtetërore të Kadastrës (ASHK-së) Elbasan bën shpalljen/afishimin publik për qytetarët për të cilët kanë nisur procedurat e kalimit të pronësisë të objekteve të ndërtuara para vitit 1991 (në zbatim të ligjit nr. 20 ,datë 05.03.2020 " Për përfundimin e proceseve kalimtare të pronësisë në Republikën e Shqipërisë " si dhe sipas VKM-së nr. 827 datë 30.09.2020).Publikimi i plan vendosjes së objekteve që po trajtohen nga Drejtoria Vendore bëhet për një periudhë 30 ditore.
Bashkëlidhur po ju vendosim në dispozicion listën emërore , plan vendosjet e objekteve dhe të truallit funksional të tyre.

Nr.	Objekti	Trualli funksional			Te dhenat e subjektit	Vendodhja e Objektivit	
	Siperfaqie (m ²)	Nr. I pasurise	Siperfaqie (m ²)	Zona Kadastrale	Emer Atesi Mbiemer	Bashkia	Qyteti
1	87.3	1/150	300	8523	Violeta Isuf Myzyri	Elbasan	Elbasan

Faleminderit !

DREJTORI
Mariglen DISHA



Adresa: Lagja: " 5 Maji ", Rruga " 28 Nëntori", Elbasan, tel. +355(0)5446324

DREJTORIA E ALUIZNI-T : ELBASAN
 QARKU: ELBASAN
 BASHKIA: ELBASAN
 ZONA KADASTRALE: 8523
 ADRESA E PASURISË: DYLI HAXHIRE
 INDEKSI I HARTËS: EL; M-7
 SHKALLA: 1:500
 DATA: 02-06-2022

NUMRI UNIK (INDEKS): 04_9025316,04_8212:
 NR. I APLIKIMIT: 14083,17384
 NR. PASURISË: 1/150
 SIPËRFAQE E PARCELËS NDËRTIMORE = 300
 SIP. SHTET = PO SIP. TRETËVE = PO PR. TE VET = JO
 SIPËRFAQE E BAZËS SË NDËRTIMIT = 87,3
 POSEDUESI: VIOLETA ISUF MYZYRI
 emër atesia mbiemër

x= 422298.23
 y= 4551765.33

KRGJSH

x= 422389.04
 y= 4551765.33

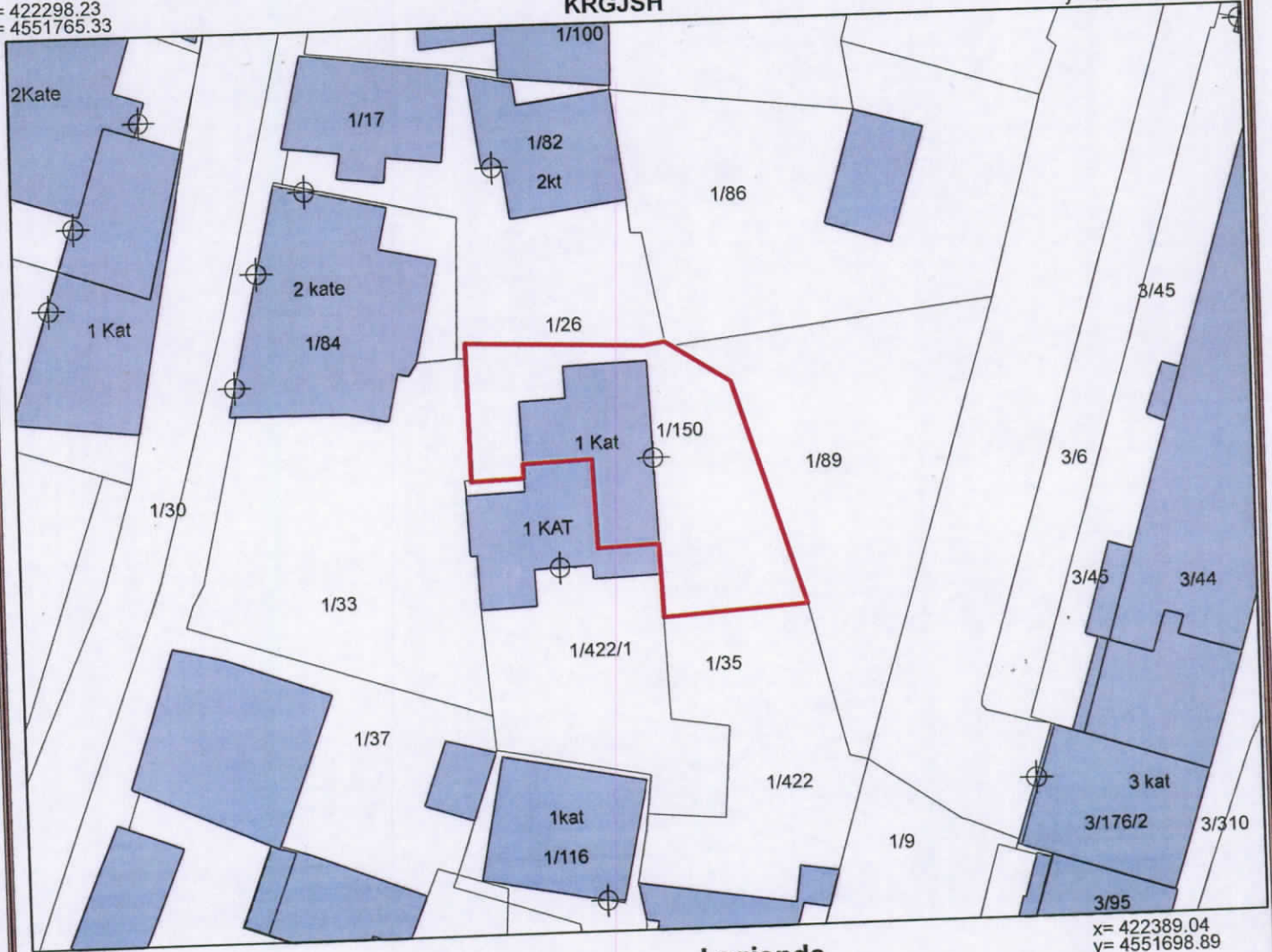

x= 422298.23
 y= 4551698.89

Legjenda

x= 422389.04
 y= 4551698.89

KUFITARËT:

VERI Nr.Pas 1/35,1/34
 JUG Nr.Pas 1/35,1/34
 LINDJE Nr.Pas 1/89,1/35
 PERENDIM Nr.Pas 1/422/1,1/34,1/35

- HYRJA
- OBJEKTI
- PARCELA
- KUFU PARCELE

SEKTORI I HARTOGRAFISË:

SPECIALIST NEVILA SULA
 PËRGJEGJËS ARTUR HASANI

SEKTORI I ÇËSHTJEVE TË PRONËSISË:

SPECIALIST BLEDAR BANJA

DREJTOR / PËRFAQËSUES I SUBJEKTIT: MARI GLEN
 emër

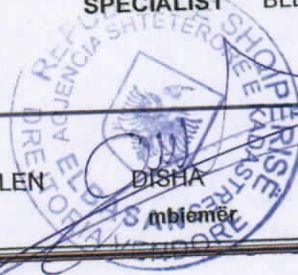

DISHA
 mbiemër nënshkrimi