



REPUBLIKA E SHQIPËRISË
AGJENCIA SHTETËRORE E KADASTRËS
DREJTORIA VENDORE KUKËS

Kukës, më: 29.09.2022

SHPALLJE

Drejtoria Vendore e Agjencisë Shtetërore të Kadastrës (ASHK-së) Kukës bën shpalljen/afishimin publik për qytetarët për të cilët kanë nisur procedurat e kalimit të pronësisë të objekteve të ndërtuara para vitit 1991 (në zbatim të Ligjit nr.20 , datë 05.03.2020” Për përfundimin e proceseve kalimtare të pronësisë në Republikën e Shqipërisë” si dhe të sipas VKM-së nr.827, datë 30.09.2020). Publikimi i plan vendosjes së objekteve që po trajtohen nga Drejtoria Vendore bëhet për një periudhë 30 ditore. Bashkëlidhur po ju vendosim në dispozicion listën emërore, plan vendosjet e objekteve dhe të truallit funksional të tyre.

NR.	OBJEKTI	TRUALLI FUNKSIONAL			TË DHËNAT E SUBJEKTIT	VENDODHJA E OBJEKTIT	
	Sipërfaqja (m ²)	Nr.i pasurisë	Sipërfaqja (m ²)	Zona Kadastrale	Emër/ Atësi Mbiemër	Bashkia	Qyteti/ Fshati
1	137.73	41/1	300.00	2755	Saimir Ibish Zela	Kukës	Mustafaj
2	23.78	1038/1	114.24	2040	Rasim Isuf Imeri	Kukës	Kalis
3	137.29	11/30	300.00	3636	Sokol Sejdi Hoxha Bukurie Avdyl Hoxha	Has	Tregtan
4	167.23	10/200	300.00	2878	Mhill Kol Imeraj Vitore Ndoc Imeraj	Tropojë	Paqe

DREJTOR
Ing. Vladimir SPAHIU



Adresa: Sheshi "Skëndërbej", Lagjia nr.5, Godina e Bashkisë Kukës, Kati Përdhe (ish-ZVRPP) Kukës. Tel/fax. +355 242 24715

www.ashk.gov.al

drejtoria.kukes@ashk.gov.al



REPUBLIKA E SHQIPËRISË

AGJENCIA SHTETËRORE E KADASTRËS
DREJTORIA VENDORE KUKËS

Nr. 2491 prot.

Kukës, më 29.09.2022

AGJENCISË SHTETËRORE TE KADASTRËS TIRANË

Adresa: Rruga "Dora D'Istria", Tiranë

Lënda : Dërgohen per shpallje/afishim publik objektet e ndërtuara para vitit 1991

Në zbatim të pikës 22 të VKM nr.827, date 30.09.2020 "Për përcaktimin e rregullave të hollësishme për miratimin e dokumentit të pronësisë të objekteve pa titull pronësie, trojeve të tyre funksionale dhe të oborreve në përdorim", bashkëlidhur ju dërgojmë për shpallje/ afishim publik listën e objekteve të ndërtuara deri me datën 10.8.1991. Bashkëlidhur **CD**-ja me të dhënat përkatëse.

Me respekt

DREJTOR

Ing. Vladimir SPAHIU



GENPLAN

DREJTORIA VENDORE E ASHK_se: KUKËS

QARKU: KUKËS
BA SHKIA: HAS
ZONA KADA STRALE: 3636
ADRESA E PA SURISË: TREGTAN
INDEKSI I HARTËS: K-34-65-(155-B)
SHKALLA: 1:500
DATA: 26.09.2022

NUMRI UNIK (INDEKS): 08_9027926
NR. I APLIKIMIT: 4155
NR. PA SURISË: 11/30
SIPËRFAQE E PARCELËS NDËRTIMORE = 300
PR. SHTET = 0 PR. E TË TRETËVE = 0 PR. TË VET = 0
SIPËRFAQE E BAZËS SË NDËRTIMIT = 137.29
SOKOL SEJDI HOXHA
POSIEDUESI: BUKURIE AVDYL HOXHA
emër atesia mbiemër

x = 527,702.20
y = 4,667,239.70

KRGJSH

x = 527,792.20
y = 4,667,239.70

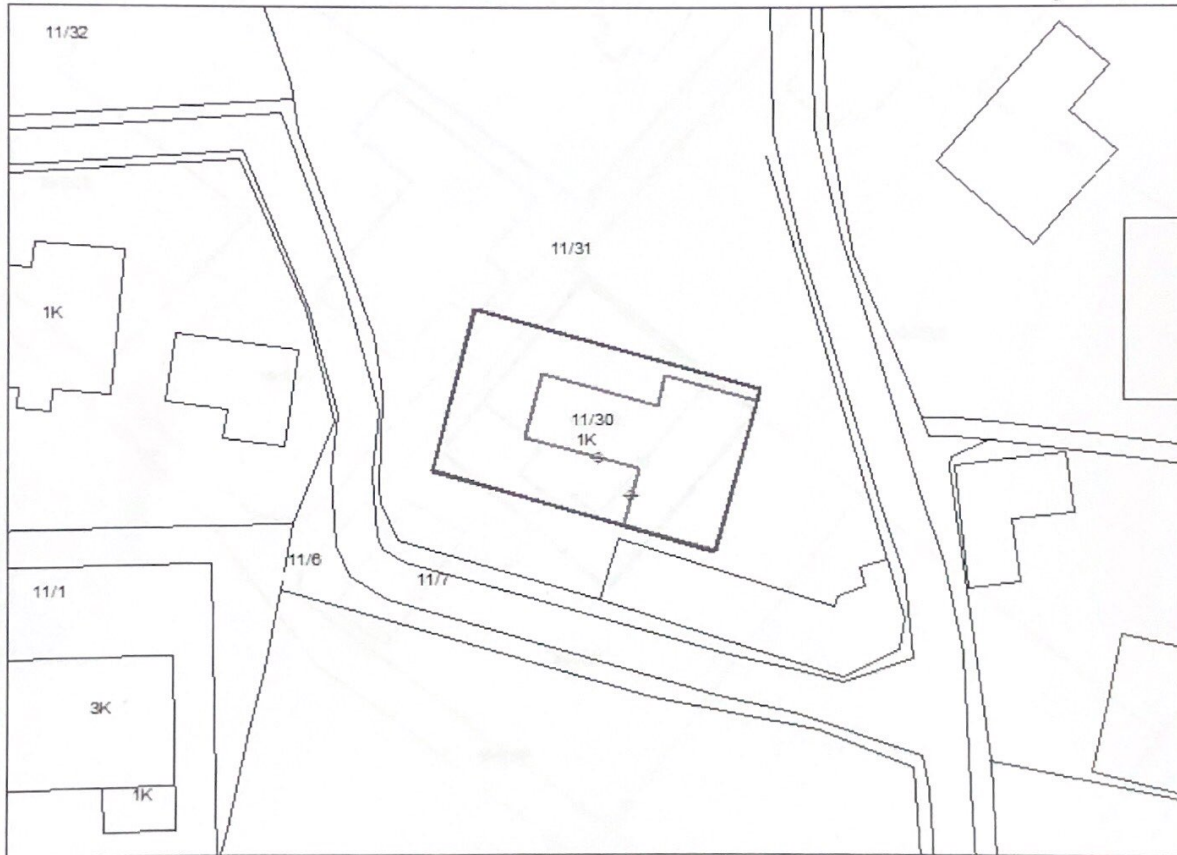

x = 527,702.20
y = 4,667,173.87

Legjenda

x = 527,792.20
y = 4,667,173.87

KUFITARËT:

VERI Nr.Pas 11/31
JUG Nr.Pas 11/31
LINDJE Nr.Pas 11/31
PERENDIM Nr.Pas 11/31

- KUPI PARCELE
⇄ HYRJE_KRGJSH
□ OBJEKTI_KRGJSH

SEKTORI I LEGALIZIMIT, ÇESHTJEVE DHE PRONESISE DHE PROCESVE HARTOGRAFIKE

SPECIALIST ARDIT HALILAJ

PËRGJEGJËS FATJONA NERGUTI

DREJTOR / PËRFAQËSUES I SUBJEKTIT: VLADIMIR
emër

SPAHIU
mbiemër

nënshkrimi



GENPLAN

DREJTORIA VENDORE E ASHK_së KUKËS		NUMRI UNIK (INDEKS):	08_9020460
QARKU:	KUKËS	NR. I APLIKIMIT:	434
BA SHKIA:	TROPOJË	NR. PA SURISË:	10/200
ZONA KADASTRALE:	2878	SIPËRFAQE E PARCELËS NDËRTIMORE =	300
ADRESA E PA SURISË:	PAQE	PR. SH TET = 0 PR. E TË TRETËVE = 0 PR. TË VET = 0	
INDEKSI I HARTËS:	K-34-53-(228-C)	SIPËRFAQE E BAZËS SË NDËRTIMIT =	167.23
SHKALLA: 1:500		MHILL KOL IMERAJ	
DATA: 26.09.2022		POSEDUESI: VTORE NDOC IMERAJ	
		emër atesia mbiemër	

x= 508,335,93
y= 4,691,022,94

KRGJSH

x= 508,425,93
y= 4,691,022,94



x= 508,335,93
y= 4,690,957,11

Legjenda

x= 508,425,93
y= 4,690,957,11

KUFITARËT:

VERI	Nr.Pas 10/202
JUG	Nr.Pas 10/201
LINDJE	Nr.Pas 10/201
PERENDIM	Nr.Pas 10/201

- ⇨ HYRJE_KRGJSH
- KUFI PARCELE
- OBJEKTI_KRGJSH

SEKTORI I LEGALIZIMIT, ÇESHTJEVE DHE PRONISISE DHE PROCESIVE HARTOGRAFIKE

SPECIALIST ARDIT HALILAJ

PËRGJEGJËS FATJONA NERGUTI

DREJTOR / PËRFAQËSUES I SUBJEKTIT: VLADIMIR
emër

SPAHIU
mbiemër

nënshkrim



GENPLAN

DREJTORIA VENDORE E ASHK_se: KUKES		NUMRI UNIK (INDEKS):	08_9030017
QARKU:	KUKËS	NR. I APLIKIMIT:	1881
BA SHKIA:	KUKËS	NR. PASURISË:	1038/1
ZONA KADASTRALE:	2040	SIPËRFAQE E PARCELËS NDËRTIMORE =	114.24
ADRESA E PASURISË:	KALIS	PR. SHTET = 0 PR. E TË TRETËVE = 0 PR. TË VET = 0	
INDEKSI I HARTËS:	K-34-77-(140-D)	SIPËRFAQE E BAZËS SË NDËRTIMIT =	23.78
SHKALLA: 1:500		POSEDUESI: RASIM ISUF IMERI	
DATA: 26.09.2022		emër atesia mbiemër	

x= 529,829,98
y= 4,631,652,92

KRGJSH

x= 529,919,98
y= 4,631,652,92

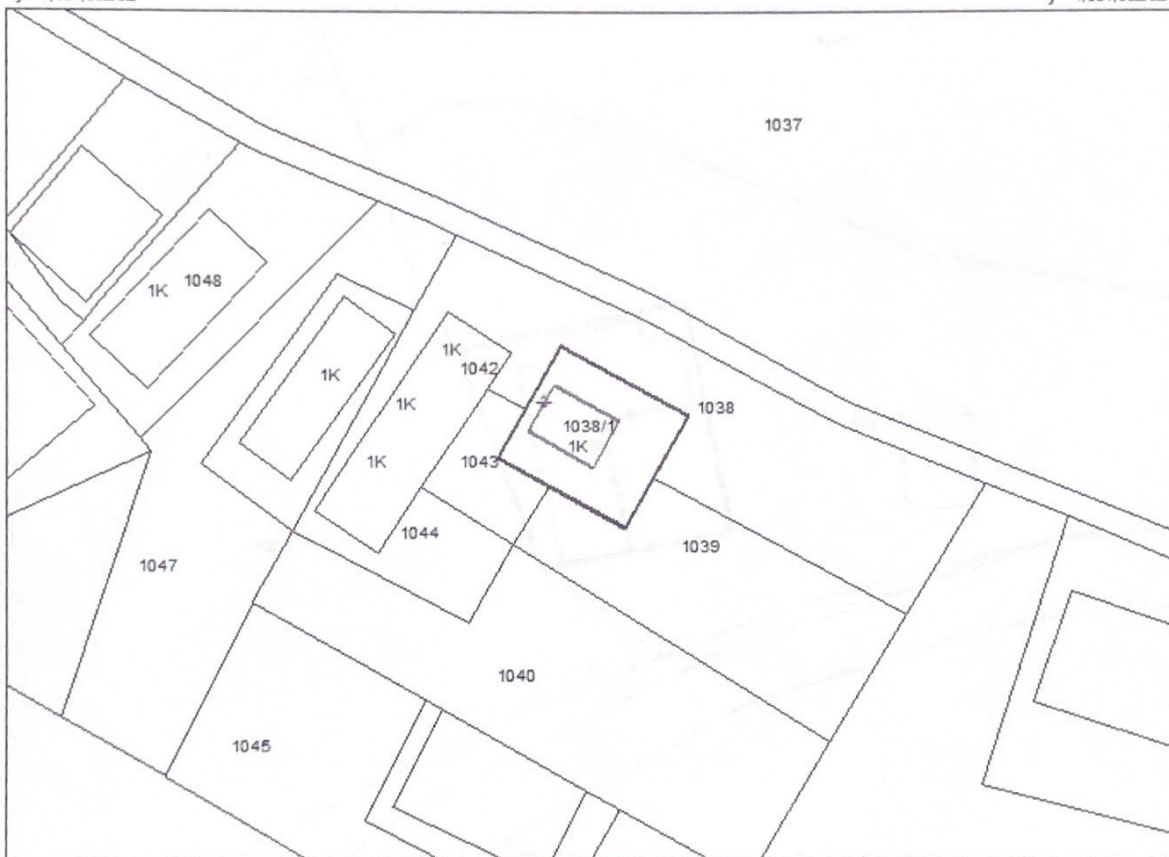

x= 529,829,98
y= 4,631,587,08

Legjenda

x= 529,919,98
y= 4,631,587,08

KUFITARËT:

VERI Nr.Pas 1038
JUG Nr.Pas 1043;1039
LINDJE Nr.Pas 1038;1039
PERENDIM Nr.Pas 1038;1043

- KUFI PARCELE
- HYRJE_KRGJSH
- OBJEKTI_KRGJSH

SEKTORI I LEGALIZIMIT, ÇESHTJEVE ETE PRONESISE DHE PROCESIVE HARTOGRAFIKE

SPECIALIST ARDIT HALILAJ

PËRGJEGJËS FATJONA NERGUTI

DREJTOR / PËRFAQËSUESI I SUBJEKTI: VLADIMIR
emër

SPAHIU
mbiemër



GENPLAN

DREJTORIA VENDORE E ASHK_se: KUKËS		NUMRI UNIK (INDEKS):	08_9024115
QARKU:	KUKËS	NR. I APLIKIMIT:	1481
BA SHKIA:	KUKËS	NR. PA SURISË:	41/1
ZONA KADA STRALE:	2755	SIPËRFAQE E PARCELËS NDËRTIMORE =	300
ADRESA E PA SURISË:	FSHATI MUSTAJAJ	PR. SHETET = 0 PR. E TË TRETËVE = 0 PR. TË VET = 0	
INDEKSI I HARTËS:	K-34-77-(14-C)	SIPËRFAQE E BAZËS SË NDËRTIMIT =	137.73
SHKALLA: 1:500		POSEDUESI: SAIMIR IBISH ZELA	
DATA: 26.09.2022		emër atesia mbiemër	

x= 534,731.26
y= 4,650,473.71

KRGJSH

x= 534,821.26
y= 4,650,473.71

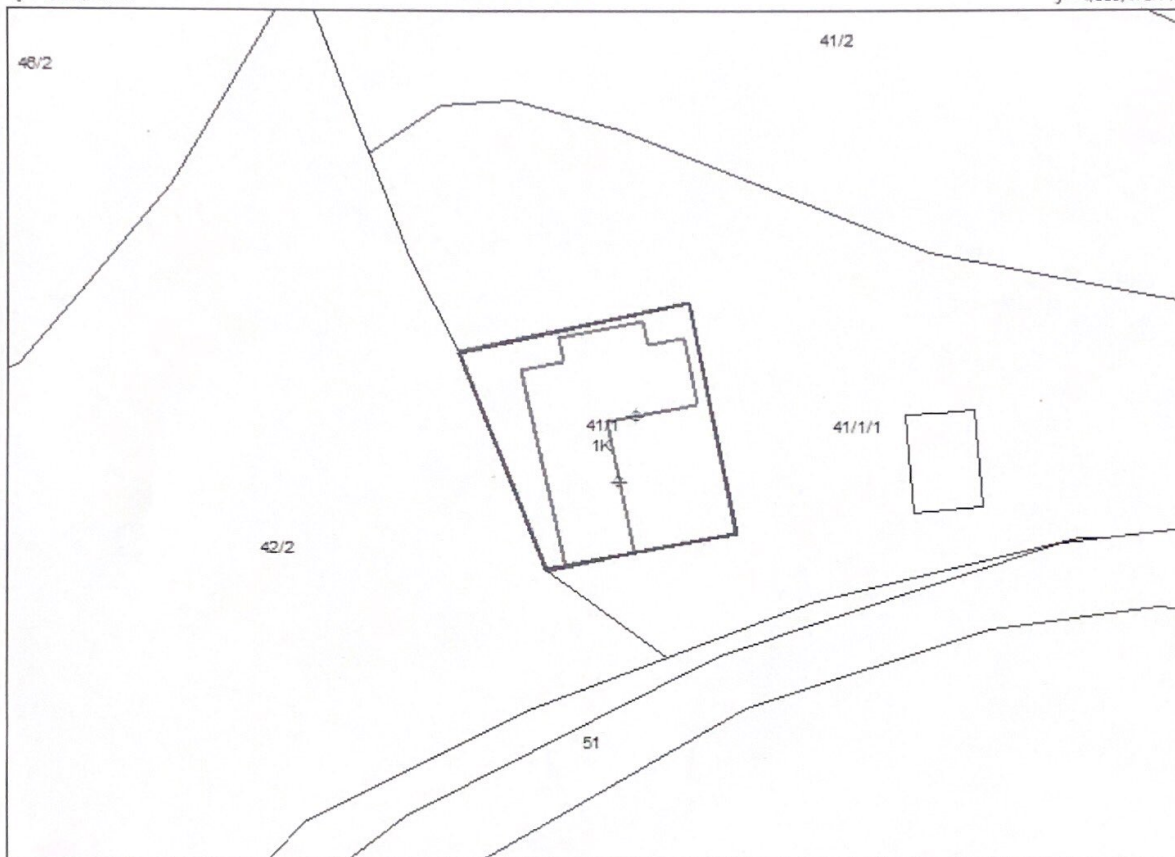



x= 534,731.26
y= 4,650,407.87

Legjenda

x= 534,821.26
y= 4,650,407.87

KUFITARËT:

VERI Nr.Pas 41/1/1
JUG Nr.Pas 41/1/1
LINDJE Nr.Pas 41/1/1
PERENDIM Nr.Pas 42/2

-  KUFI PARCELE
-  HYRJE_KRGJSH
-  OBJEKTI_KRGJSH

SEKTORI I LEGALIZIMIT, ÇESHTJEVE TE PRONESISE DHE PROCESIVE HAR TOGRAFIKE

SPECIALIST ARDIT HALILAJ

PËRGJEGJËS FATJONA NERGUTI

DREJTOR / PËRFAQËSUES I SUBJEKTI: VLADIMIR
emër

SPAHIU
mbiemër

nenshkrimi

