



REPUBLIKA E SHQIPËRISË

AGJENCIA SHTETËRORE E KADASTRËS
DREJTORIA VENDORE ELBASAN

Nr. 4839 Prot

Elbasan më 14/10 / 2022

LËNDA: Dërgohen për shpallje/afishim publik objektet e ndërtuara para vitit 1991

DREJTORISË SË PËRGJITHSHME ASHK TIRANË
Z ARTAN LAME
DREJTOR I PËRGJITHSHEM

Në zbatim të pikës 22 të VKM nr. 827 ,datë 30.09.2020 " Për përcaktimin e rregullave të hollësishme për miratimin e dokumentit të pronësisë të objekteve pa titull pronësie,trojeve të tyre funksionale dhe oborreve në përdorim",bashkelidhur ju dërgojem për shpallje / afishim publik listën e objekteve të ndërtuara deri më datë 10.08.1991.

Faqe gjithsej 4 (Kater)

Me respekt,

DREJTORI
Mariglen DËSHA





REPUBLIKA E SHQIPËRISË

**DREJTORISË SË PËRGJITHSHME ASHK TIRANË
DREJTORIA VENDORE ELBASAN**

Elbasan më ___/___/2022

SHPALLJE

Drejtoria Vendore e Agjencisë Shtetërore të Kadastrës (ASHK-së) Elbasan bën shpalljen/afishimin publik për qytetarët për të cilët kanë nisur procedurat e kalimit të pronësisë të objekteve të ndërtuara para vitit 1991 (në zbatim të ligjit nr. 20 ,datë 05.03.2020 " Për përfundimin e proceseve kalimtare të pronësisë në Republikën e Shqipërisë " si dhe sipas VKM-së nr. 827 datë 30.09.2020).Publikimi i plan vendosjes së objekteve që po trajtohen nga Drejtoria Vendore bëhet për një periudhë 30 ditore.

Bashkëlidhur po ju vendosim në dispozicion listën emërore , plan vendosjet e objekteve dhe të truallit funksional të tyre.

Nr.	Objekti	Trualli funksional			Te dhenat e subjektit	Vendodhja e Objektivit	
	Siperfaqie (m ²)	Nr. I pasurise	Siperfaqie (m ²)	Zona Kadastrale	Emer Atesi Mbiemer	Bashkia	Qyteti
1	93.8	1/9/1	300	2908	Marie Skender Dehima	Peqin	Peqin
2	76.2	17/226/1	300	8525	Fatmir Sulejman Brisku	Elbasan	Elbasan

Faleminderit !

**DREJTORI
Mariglen DISHA**



Adresa: Lagjja: " 5 Maji " , Rruga " 28 Nëntori", Elbasan, tel. +355(0)5446324

GENPLAN

DREJTORIA E ALUIZNI-T : ELBASAN

QARKU: ELBASAN

BASHKIA: ELBASAN

ZONA KADASTRALE: 8525

ADRESA E PASURISË: 5 MAJ

INDEKSI I HARTËS: D12-22-01a,K - 34 - 101 - (164-A)

SHKALLA: 1:500

DATA: 03/08/2022

NUMRI UNIK (INDEKS):

04_9001093,

NR. I APLIKIMIT:

295, 5670

NR. PASURISË:

17/226/1

SIPËRFAQE E PARCELËS NDËRTIMORE =

300

SIP. SHTET = PO SIP. TRETËVE = JO PR. TE VET = JO

SIPËRFAQE E BAZËS SË NDËRTIMIT =

76.2

POSEDUESI:

FATMIR

SULEJMAN BRISKU

emër

atesia

mbiemër

x= 423757.29
y= 4552844.35

KRGJSH

x= 423847.29
y= 4552844.35

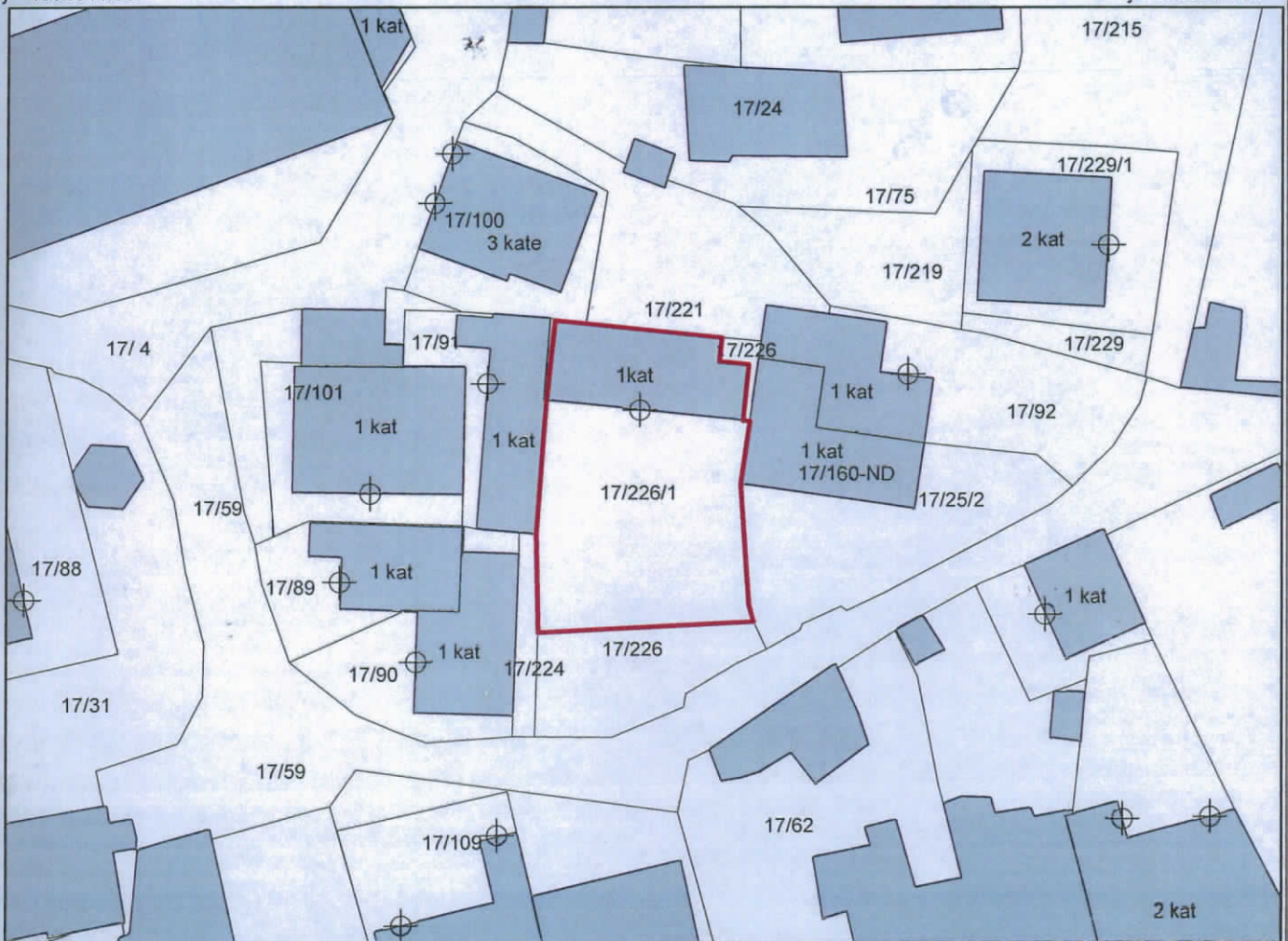

x= 423757.29
y= 4552778.51

Legjenda

x= 423847.29
y= 4552778.51

KUFITARËT:

VERI Nr.Pas 17/100, 17/221

JUG Nr.Pas 17/226

LINDJE Nr.Pas 17/226, 17/25/2

PERENDIM Nr.Pas 17/91, 17/224

⊕ HYRJE

■ OBJEKTI

□ PARCELA

— KUPI PARCELE

SEKTORI I HARTOGRAFISË:

SPECIALIST DRTAN

BODURRI

PËRGJEGJËS ARTUR

HASANI

SEKTORI I ÇËSHTJEVE TË PRONËSISË:

SPECIALIST

BLENDAR

BANJA

DREJTOR / PËRFAQËSUES I SUBJEKTI: MARILGEN

DISHA

emër

mbiemër

nënshkrimi

GENPLAN

DREJTORIA E ALUIZNI-T : ELBASAN
 QARKU: ELBASAN
 BASHKIA: PEQIN
 ZONA KADASTRALE: 2908
 ADRESA E PASURISË: TEQE
 INDEKSI I HARTËS: B12-49-13a, PE;D-3
 SHKALLA: 1:500
 DATA: 10/10/2022

NUMRI UNIK (INDEKS):
 NR. I APLIKIMIT:
 NR. PASURISË:
 SIPËRFAQE E PARCELËS NDËRTIMORE =
 SIP. SHTET = PO SIP. TRETËVE = JO PR. TE VET = JO
 SIPËRFAQE E BAZËS SË NDËRTIMIT = 93.8
 POSEDUESI: MARIE SKENDER DEHIMA
 emër atesia mbiemër



x= 394528.92
 y= 4544952.07

KRGJSH

x= 394618.92
 y= 4544952.07

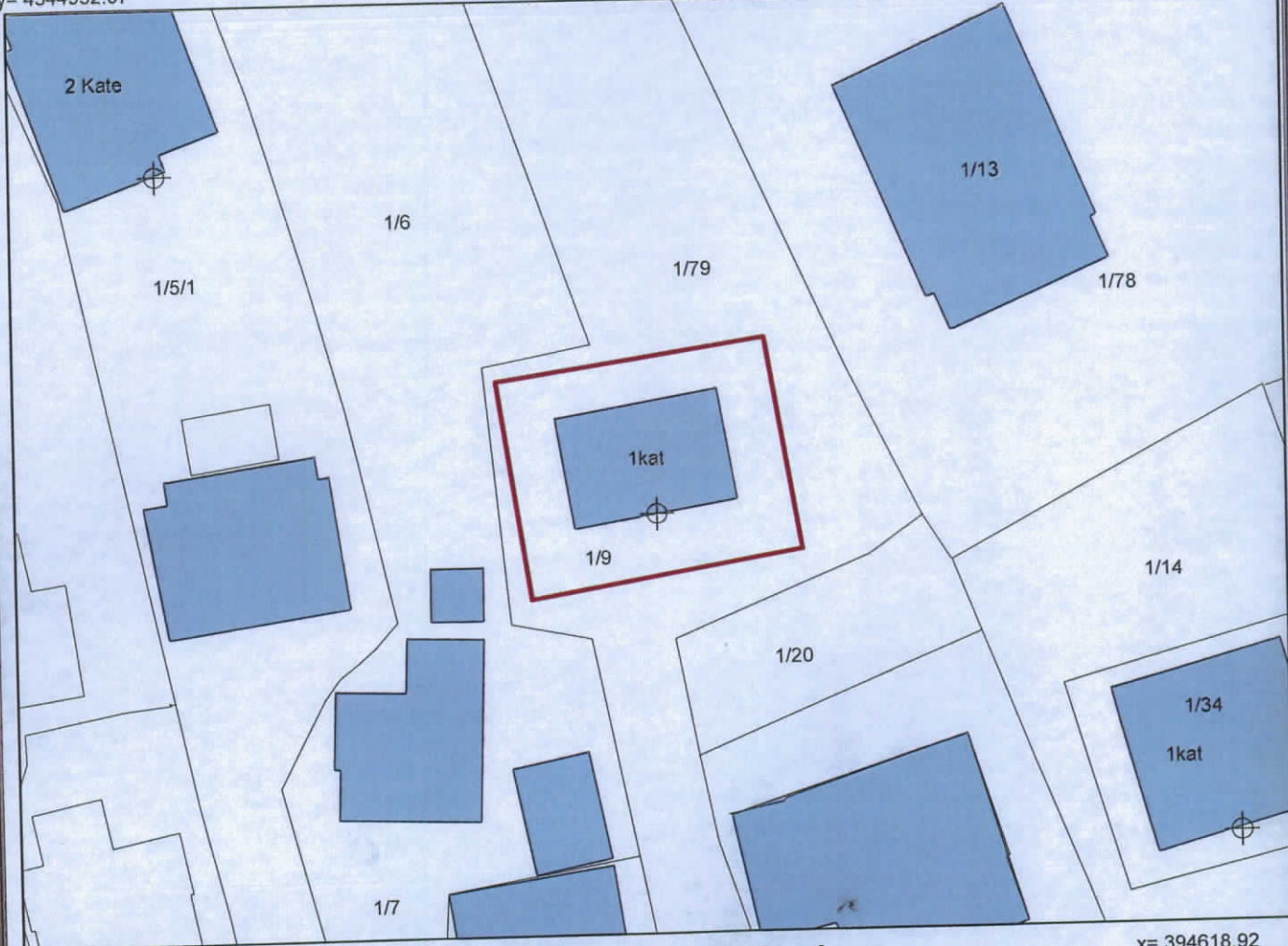

x= 394528.92
 y= 4544886.23

Legjenda

x= 394618.92
 y= 4544886.23

KUFITARËT:

VERI Nr.Pas 1/79
 JUG Nr.Pas 1/79
 LINDJE Nr.Pas 1/79
 PERENDIM Nr.Pas 1/79

- HYRJA
- PARCELA
- OBJEKTI
- KUFI PARCELE

SEKTORI I HARTOGRAFISË:

SPECIALIST RUDINA MINKA
 PËRGJEGJËS ARTUR HASANI

SEKTORI I ÇËSHTJEVE TË PRONËSISË:

SPECIALIST BLEDAR BANJA

DREJTOR / PËRFAQËSUES I SUBJEKTIT: MARIGLEN
 emër

DISHA
 mbiemër

nënshkrimi

