



REPUBLIKA E SHQIPËRISË  
AGJENCIA SHTETËRORE E KADASTRËS  
DREJTORIA VENDORE E AGJENCISE SHTETËRORE TË KADASTRES LEZHË

Nr. 5518 Prot.

Data, më 30/09 2022

Lënda: Kërkesë për afishimin publik

**NJËSISË ADMINISTRATIVE FUSHË KUQE, BASHKIA KURBIN  
AGJENCISË SHTETËRORE TË KADASTRËS**

Drejtoria Vendore e Agjencisë Shtetërore të kadastrës Lezhë, në zbatim të VKM Nr. 827, datë 30.09.2020, “Për përcaktimin e rregullave të hollësishme për miratimin e dokumentit të pronësisë, të objekteve pa titull pronësie, trojeve të tyre funksionale dhe të oborreve në përdorim”, ka marrë në shqyrtim kërkesën me Nr. 936 Prot, dt. 27.01.2021, “Për miratimin e dokumentit të pronësisë për **Objektin pa Titull pronësie me Truallin Funkcional**”, Kodi Unik: 09\_9006008, subjekti vetëdeklarues **Zef Pashk Curri**.

Nga proces-verbali i verifikimit në terren, rezulton se objekti ndodhet në Lagjen Shellinxë, fshati Adriatik, Njësia Administrative Fushë-Kuqe, Bashkia Kurbin, në Zonën Kadastrale 3332, me këto të dhëna:

- ZK. 3332, Nr.Pasurie: 34/100
- Sipërfaqe e parcelës ndërtimore: 300 m<sup>2</sup>
- Sipërfaqe e bazës së ndërtimit: 137.08 m<sup>2</sup>
- Numri kateve – 1 kat me funksion banimi

Pasuritë kufitare:

- Veri Nr. pasurie: - 34/102
- Jug Nr. pasurie: - 34/101
- Lindje Nr. pasurie: - 34/102
- Perëndim Nr. pasurie: - 34/102

Në zbatim të pikës 22, të VKM Nr. 827, datë 30.09.2020, “Për përcaktimin e rregullave të hollësishme për miratimin e dokumentit të pronësisë, të objekteve pa titull pronësie, trojeve të tyre funksionale dhe të oborreve në përdorim”, në të cilën thuhet: Të dhënat e kërkesës për miratimin e dokumentit të pronësisë si dhe ato të evidentimit në terren, sipas Genplanit me të gjitha elementet bëhen publike për 30 (tridhjetë) ditë, në ambjentet e Bashkise/Njesisë Administrative ku ndodhet pasuria, në ambjentet e Drejtorisë Vendore të ASHK-së si dhe në Faqen Zyrtare on-line të ASHK, kërkojmë nga ana juaj:

1. Publikimin për 30 ditë në ambjentet e Institucionit tuaj dhe në Faqen Web të Drejtorisë së Përgjithshme të ASHK-së, të të dhënave të kërkesës së subjektit të parashtruara më sipër bazuar në evidentimin faktik në terren të objektit.
2. Në momentin e përfundimit të këtij afati jeni të lutur të na njoftoni zyrtarisht nëse ka patur ose jo ankesa apo vërejtje nga subjekte lidhur me pasurinë objekt trajtimi.

**Duke ju falenderuar për bashkëpunimin!**

**DERJTORI**  
**-GENTIAN MALOTAJ-**





REPUBLIKA E SHQIPËRISË  
AGJENCIA SHTETËRORE E KADASTRËS  
DREJTORIA VENDORE E AGJENCISE SHTETËRORE TË KADASTRES LEZHË

Nr. 5511 Prot.

Date 30.09.2022

Lënda: Kërkesë për afishimin publik

BASHKIA KURBIN  
AGJENCISË SHTETËRORE TË KADASTRËS

Drejtoria Vendore e Agjencisë Shtetërore të kadastrës Lezhë, në zbatim të VKM Nr. 827, datë 30.09.2020, “Për përcaktimin e rregullave të hollësishme për miratimin e dokumentit të pronësisë, të objekteve pa titull pronësie, trojeve të tyre funksionale dhe të oborreve në përdorim”, ka marrë në shqyrtim kërkesën me Nr. 15077 Prot, dt. 03.11.2021, “Për miratimin e dokumentit të pronësisë për **Objektin pa Titull pronësie me Truallin Funkcional**”, Kodi Unik: 09\_9027534, subjekti vetëdeklarues **Tereze Ndoc Ndoja**.

Nga proces-verbali i verifikimit në terren, rezulton se objekti ndodhet në lagjen Nr. 4, Bashkia Kurbin, në Zonën Kadastrale 2364, me këto të dhëna:

- ZK. 2364, Nr.Pasurie: 4/2065
- Sipërfaqe e parcelës ndërtimore: 300 m<sup>2</sup>
- Sipërfaqe e bazës së ndërtimit: 83.21 m<sup>2</sup>
- Numri kateve – 1 kat me funksion banimi

Pasuritë kufitare:

- Veri Nr. pasurie: - 4/2066
- Jug Nr. pasurie: - 4/2066
- Lindje Nr. pasurie: - 4/2066
- Perëndim Nr. pasurie: - 4/2066



Në zbatim të pikës 22, të VKM Nr. 827, datë 30.09.2020, “Për përcaktimin e rregullave të hollësishme për miratimin e dokumentit të pronësisë, të objekteve pa titull pronësie, trojeve të tyre funksionale dhe të oborreve në përdorim”, në të cilën thuhet: Të dhënat e kërkesës për miratimin e dokumentit të pronësisë si dhe ato të evidentimit në terren, sipas Genplanit me të gjitha elementet bëhen publike për 30 (tridhjetë) ditë, në ambjentet e Bashkisë/Njësisë Administrative ku ndodhet pasuria, në ambjentet e Drejtorisë Vendore të ASHK-së si dhe në Faqen Zyrtare on-line të ASHK, kërkojmë nga ana juaj:

1. Publikimin për 30 ditë në ambjentet e Institucionit tuaj dhe në Faqen Web të Drejtorisë së Përgjithshme të ASHK-së, të të dhënave të kërkesës së subjektit të parashtruara më sipër bazuar në evidentimin faktik në terren të objektit.
2. Në momentin e përfundimit të këtij afati jeni të lutur të na njoftoni zyrtarisht nëse ka patur ose jo ankesa apo vërejtje nga subjekte lidhur me pasurinë objekt trajtimi.

**Duke ju falenderuar për bashkëpunimin!**

**DERJTORI**  
**-GENTIAN MALOTAJ-**



# GENPLAN

DREJTORIA E ALUIZNI-T : LEZHE  
QARKU: LEZHE  
BA SHKIA: KURBIN  
ZONA KADASTRALE: 2364  
ADRESA E PA SURISË: LAÇ  
INDEKSI I HARTËS: LA : J-5  
SHKALLA: 1:500  
DATA: 14/09/2022

NUMRI UNIK (INDEKS): 09\_9027534  
NR. I APLIKIMIT: 15077  
NR. PA SURISË: 4/2065  
SIPËRFAQE E PARCELËS NDËRTIMORE = 300  
PR. SHTET = PR. E TË TRETËVE = PR. TË VET =  
SIPËRFAQE E BAZËS SË NDËRTIMIT = 83.21  
POSEDUESI: TEREZE NDOC NDOJA  
emër atesia mbiemër

x= 476469.71  
y= 4611194.38

KRGJ SH

x= 476559.71  
y= 4611194.38







x= 476469.71  
y= 4611128.54

## Legjenda

x= 476559.71  
y= 4611128.54

### KUFITARËT:

VERI Nr.Pas 4/2066  
JUG Nr.Pas 4/2066  
LINDJE Nr.Pas 4/2066  
PERENDIM Nr.Pas 4/2066

-  HYRJE
-  NDËRTESE
-  PARCELE
-  KUFI PARCELE

### SEKTORI I HARTOGRAFISË:

SPECIALIST Ing.Ardit FRISKU  
PËRGJEGJËS Ing.Olsjana SMAÇI

### SEKTORI I ÇËSHTJEVE TË PRONËSISË:

SPECIALIST Ing.Ardit FRISKU  
PËRGJEGJËS Ing.Olsjana SMAÇI

DREJTOR / PËRFAQËSUES I SUBJEKTIT: GENTIAN  
emër

MALOTA  
mbiemër





REPUBLIKA E SHQIPËRISË  
AGJENCIA SHTETËRORE E KADASTRËS  
DREJTORIA VENDORE E AGJENCISE SHTETËRORE TË KADASTRES LEZHË

Nr. 5515 Prot.

Data, më 30.09/2022

Lënda: Kërkesë për afishimin publik

**BASHKISË LEZHË**  
**AGJENCISË SHTETËRORE TË KADASTRËS**

Drejtorja Vendore e Agjencisë Shtetërore të Kadastrës Lezhë, në zbatim të VKM Nr. 827, datë 30.09.2020, “Për përcaktimin e rregullave të hollësishme për miratimin e dokumentit të pronësisë, të objekteve pa titull pronësie, trojeve të tyre funksionale dhe të oborreve në përdorim”, ka marrë në shqyrtim kërkesën me Nr. 11779 Prot, dt. 07.09.2021, “Për miratimin e dokumentit të pronësisë për **Objektin pa Titull pronësie me Truallin Funkcional**”, Kodi Unik: 09\_9026209, subjekti vetëdeklarues **Preng Ndue Kola**.

Nga proces-verbali i verifikimit në terren, rezultojnë se objekti ndodhet në Lagjen e Spitalit, Bashkia Lezhë, në Zonën Kadastrale 8631, me këto të dhëna:

- ZK. 8631, Nr.Pasurie: 4/1045
- Sipërfaqe e parcelës ndërtimore: 300 m<sup>2</sup>
- Sipërfaqe e bazës së ndërtimit: 75.76 m<sup>2</sup>
- Numri kateve – 1 kat me funksion banimi

Pasuritë kufitare:

- Veri Nr. pasurie: - 4/1046
- Jug Nr. pasurie: - 4/1046
- Lindje Nr. pasurie: - 4/1046
- Perëndim Nr. pasurie: - 4/1046



Në zbatim të pikës 22, të VKM Nr. 827, datë 30.09.2020, “Për përcaktimin e rregullave të hollësishme për miratimin e dokumentit të pronësisë, të objekteve pa titull pronësie, trojeve të tyre funksionale dhe të oborreve në përdorim”, në të cilën thuhet: Të dhënat e kërkesës për miratimin e dokumentit të pronësisë si dhe ato të evidentimit në terren, sipas Genplanit me të gjitha elementet bëhen publike për 30 (tridhjetë) ditë, në ambjentet e Bashkise/Njesisë Administrative ku ndodhet pasuria, në ambjentet e Drejtorisë Vendore të ASHK-së si dhe në Faqen Zyrtare on-line të ASHK, kërkojmë nga ana juaj:

1. Publikimin për 30 ditë në ambjentet e Institucionit tuaj dhe në Faqen Web të Drejtorisë së Përgjithshme të ASHK-së, të të dhënave të kërkesës së subjektit të parashtruara më sipër bazuar në evidentimin faktik në terren të objektit.
2. Në momentin e përfundimit të këtij afati jeni të lutur të na njoftoni zyrtarisht nëse ka patur ose jo ankesa apo vërejtje nga subjekte lidhur me pasurinë objekt trajtimi.

**Duke ju falenderuar për bashkëpunimin!**

**DERJTORI**  
**-GENTIAN MALOTAJ-**

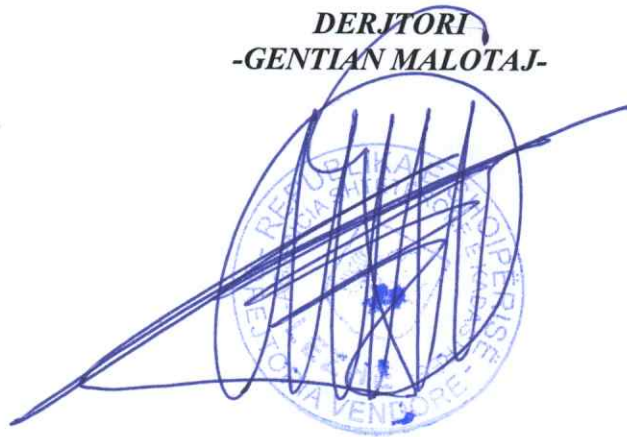



# GENPLAN

DREJTORIA E ALUIZNI-T : LEZHE  
QARKU: LEZHE  
BA SHKIA: LEZHE  
ZONA KADASTRALE: 8631  
ADRESA E PA SURISË: LEZHE  
INDEKSI I HARTËS: LE : H-5  
SHKALLA: 1:500  
DATA: 28/09/2022

NUMRI UNIK (INDEKS): 09\_9026209  
NR. I APLIKIMIT: 11779  
NR. PA SURISË: 4/1045  
SIPËRFAQE E PARCELËS NDËRTIMORE = 300  
PR. SHTET = PR. E TË TRETËVE = PR. TË VET =  
SIPËRFAQE E BAZËS SË NDËRTIMIT = 75.76  
POSEDUE SI: PRENG NDUE KOLA  
emër atesia mbiemër

x= 471000.21  
y= 4627344.75

KRGJ SH

x= 471090.21  
y= 4627344.75



x= 471000.21  
y= 4627278.91

## Legjenda

x= 471090.21  
y= 4627278.91

### KUFITARËT:

VERI Nr.Pas 4/1046  
JUG Nr.Pas 4/1046  
LINDJE Nr.Pas 4/1046  
PERENDIM Nr.Pas 4/1046

- HYRJE
- NDERTESE
- PARCELE
- KUFU PARCELE

### SEKTORI I HARTOGRAFISË:

SPECIALIST Ing.Ardit FRISKU  
PËRGJEGJËS Ing.Olsjana SMAÇI

### SEKTORI I ÇËSHTJEVE TË PRONËSISË:

SPECIALIST Ing.Ardit FRISKU  
PËRGJEGJËS Ing.Olsjana SMAÇI

DREJTOR / PËRFAQËSUES I SUBJEKTIT: GENTIAN  
emër

MALOTAJ  
mbiemër





REPUBLIKA E SHQIPËRISË  
AGJENCIA SHTETËRORE E KADASTRËS  
DREJTORIA VENDORE E AGJENCISE SHTETËRORE TË KADASTRES LEZHË

Nr. 5517 Prot.

Data, më 30/09/2022

Lënda: Kërkesë për afishimin publik

BASHKIA KURBIN  
AGJENCISË SHTETËRORE TË KADASTRËS

Drejtoria Vendore e Agjencisë Shtetërore të kadastrës Lezhë, në zbatim të VKM Nr. 827, datë 30.09.2020, “Për përcaktimin e rregullave të hollësishme për miratimin e dokumentit të pronësisë, të objekteve pa titull pronësie, trojeve të tyre funksionale dhe të oborreve në përdorim”, ka marrë në shqyrtim kërkesën me Nr. 1286 Prot, dt. 03.02.2021, “Për miratimin e dokumentit të pronësisë për **Objektin pa Titull pronësie me Truallin Funkcional**”, Kodi Unik: 09\_9021132, subjekti vetëdeklarues **Mustafa Zylyf Muça**.

Nga proces-verbali i verifikimit në terren, rezulton se objekti ndodhet në Lagjen Sanxhak Laç, Bashkia Kurbin, në Zonën Kadastrale 2364, me këto të dhëna:

- ZK. 2364, Nr.Pasurie: 12/2051
- Sipërfaqe e parcelës ndërtimore: 233.3 m<sup>2</sup>
- Sipërfaqe e bazës së ndërtimit: 145.21 m<sup>2</sup>
- Numri kateve – 1 kat me funksion banimi

Pasuritë kufitare:

- Veri Nr. pasurie: - 12/489
- Jug Nr. pasurie: - 12/491
- Lindje Nr. pasurie: - 12/555
- Perëndim Nr. pasurie: - 12/430

Në zbatim të pikës 22, të VKM Nr. 827, datë 30.09.2020, “Për përcaktimin e rregullave të hollësishme për miratimin e dokumentit të pronësisë, të objekteve pa titull pronësie, trojeve të tyre funksionale dhe të oborreve në përdorim”, në të cilën thuhet: Të dhënat e kërkesës për miratimin e dokumentit të pronësisë si dhe ato të evidentimit në terren, sipas Genplanit me të gjitha elementet bëhen publike për 30 (tridhjetë) ditë, në ambjentet e Bashkise/Njësisë Administrative ku ndodhet pasuria, në ambjentet e Drejtorisë Vendore të ASHK-së si dhe në Faqen Zyrtare on-line të ASHK, kërkojmë nga ana juaj:

1. Publikimin për 30 ditë në ambjentet e Institucionit tuaj dhe në Faqen Web të Drejtorisë së Përgjithshme të ASHK-së, të të dhënave të kërkesës së subjektit të parashtruara më sipër bazuar në evidentimin faktik në terren të objektit.
2. Në momentin e përfundimit të këtij afati jeni të lutur të na njoftoni zyrtarisht nëse ka patur ose jo ankesa apo vërejtje nga subjekte lidhur me pasurinë objekt trajtimi.

**Duke ju falenderuar për bashkëpunimin!**

**DERJTORI**  
**-GENTIAN MALOTAJ-**

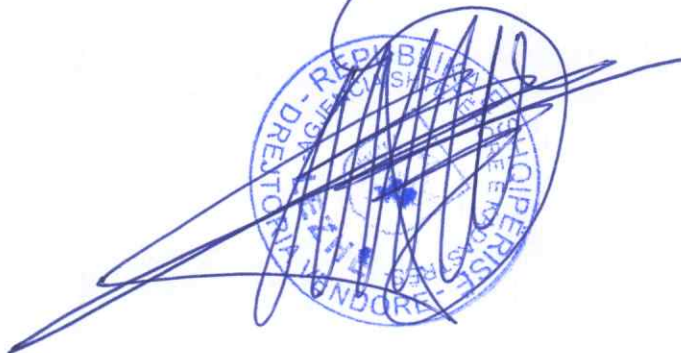



# GENPLAN

DREJTORIA E ALUIZNI-T: LEZHE  
QARKU: LEZHE  
BA SHKIA: LAÇ  
ZONA KADASTRALE: 2364  
ADRESA E PA SURISË: SANXHAK  
INDEKSI I HARTËS: LA; P-4  
SHKALLA: 1:500  
DATA: 28/09/2022

NUMRI UNIK (INDEKS): 09\_9021132  
NR. I APLIKIMIT: 1286  
NR. PA SURISË: 12/2051  
SIPËRFAQE E PARCELËS NDËRTIMORE = 233.3  
PR. SHTET = PR. E TË TRETËVE = PR. TË VET =  
SIPËRFAQE E BAZËS SË NDËRTIMIT = 145.21  
POSEDUESI: MUSTAFA ZYLYF MUÇA  
emër atesia mbiemër

x= 476143.41  
y= 4609458.16

KRGJ SH

x= 476233.41  
y= 4609458.16

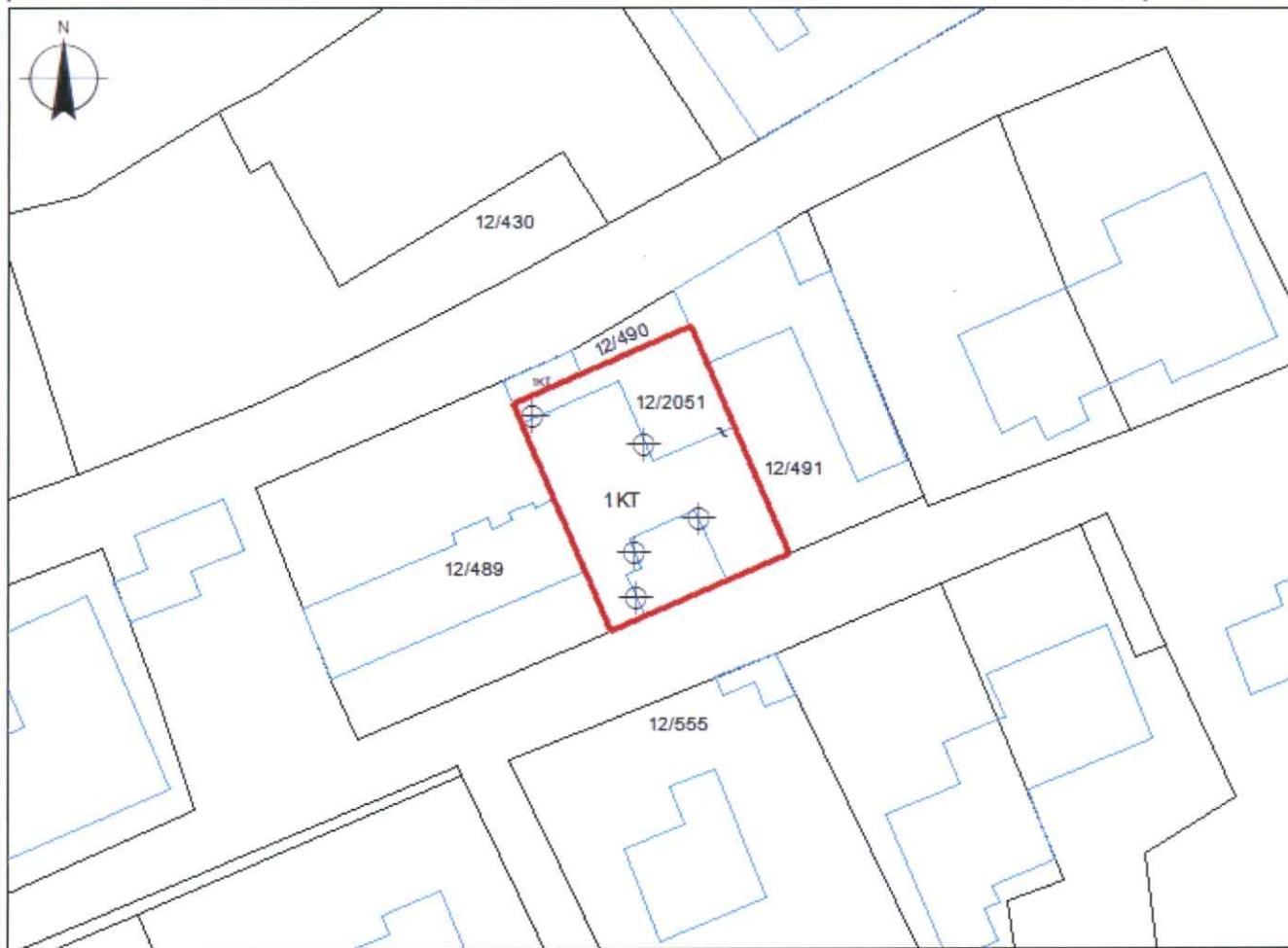

x= 476143.41  
y= 4609392.32

## Legjenda

x= 476233.41  
y= 4609392.32

### KUFITARËT:

VERI Nr.Pas 12/489  
JUG Nr.Pas 12/491  
LINDJE Nr.Pas 12/555  
PERENDIM Nr.Pas 12/430

- HYRJE
- NDERTESE
- PARCELE
- KUFU PARCELE

### SEKTORI I HARTOGRAFISË:

SPECIALIST Ing.Ardit FRISKU  
PËRGJEGJËS Ing.Olsjana SMAÇI

### SEKTORI I ÇËSHITJEVE TË PRONËSISË:

SPECIALIST Ing.Ardit FRISKU  
PËRGJEGJËS Ing.Olsjana SMAÇI

DREJTOR / PËRFAQËSUESI I SUBJEKTIT: GENTIAN  
emër

MALOTAJ  
mbiemër





REPUBLIKA E SHQIPËRISË  
AGJENCIA SHTETËRORE E KADASTRËS  
DREJTORIA VENDORE E AGJENCISE SHTETËRORE TË KADASTRES LEZHË

Nr. 5513 Prot.

Date 30.09.2022

Lënda: Kërkesë për afishimin publik

**NJËSISË ADMINISTRATIVE FUSHË KUQE, BASHKIA KURBIN  
AGJENCISË SHTETËRORE TË KADASTRËS**

Drejtoria Vendore e Agjencisë Shtetërore të kadastrës Lezhë, në zbatim të VKM Nr. 827, datë 30.09.2020, “Për përcaktimin e rregullave të hollësishme për miratimin e dokumentit të pronësisë, të objekteve pa titull pronësie, trojeve të tyre funksionale dhe të oborreve në përdorim”, ka marrë në shqyrtim kërkesën me Nr. 14352 Prot, dt. 21.10.2021, “Për miratimin e dokumentit të pronësisë për **Objektin pa Titull pronësie me Truallin Funkcional**”, Kodi Unik: 09\_9027090, subjekti vetëdeklarues **Katrine Llesh Shytaj**.

Nga proces-verbali i verifikimit në terren, rezulton se objekti ndodhet në fshatin Gorre, Njësia Administrative Fushë-Kuqe, Bashkia Kurbin, në Zonën Kadastrale 1812, me këto të dhëna:

- ZK. 1812, Nr.Pasurie: 21/160
- Sipërfaqe e parcelës ndërtimore: 300 m<sup>2</sup>
- Sipërfaqe e bazës së ndërtimit: 111.92 m<sup>2</sup>
- Numri kateve – 1 kat me funksion banimi

Pasuritë kufitare:

- Veri Nr. pasurie: - 21/100
- Jug Nr. pasurie: - 21/100
- Lindje Nr. pasurie: - 21/100
- Perëndim Nr. pasurie: - 21/100

Në zbatim të pikës 22, të VKM Nr. 827, datë 30.09.2020, “Për përcaktimin e rregullave të hollësishme për miratimin e dokumentit të pronësisë, të objekteve pa titull pronësie, trojeve të tyre funksionale dhe të oborreve në përdorim”, në të cilën thuhet: Të dhënat e kërkesës për miratimin e dokumentit të pronësisë si dhe ato të evidentimit në terren, sipas Genplanit me të gjitha elementet bëhen publike për 30 (tridhjetë) ditë, në ambjentet e Bashkise/Njësisë Administrative ku ndodhet pasuria, në ambjentet e Drejtorisë Vendore të ASHK-së si dhe në Faqen Zyrtare on-line të ASHK, kërkojmë nga ana juaj:

1. Publikimin për 30 ditë në ambjentet e Institucionit tuaj dhe në Faqen Web të Drejtorisë së Përgjithshme të ASHK-së, të të dhënave të kërkesës së subjektit të parashtruara më sipër bazuar në evidentimin faktik në terren të objektit.
2. Në momentin e përfundimit të këtij afati jeni të lutur të na njoftoni zyrtarisht nëse ka patur ose jo ankesa apo vërejtje nga subjekte lidhur me pasurinë objekt trajtimi.

**Duke ju falenderuar për bashkëpunimin!**

**DERJTORI**  
**-GENTIAN MALOTAJ-**





# GENPLAN

<b>DREJTORIA E ALUIZNI-T:</b> LEZHE <b>QARKU:</b> LEZHE <b>BA SHKIA:</b> KURBIN <b>ZONA KADA STRALE:</b> 1812 <b>ADRESA E PASURISË:</b> GORRE <b>INDEKSI I HARTËS:</b> K-34-88-(21-B) <b>SHKALLA:</b> 1:500	<b>NUMRI UNIK (INDEKSI):</b> 09_9027090 <b>NR. I APLIKIMIT:</b> 14352 <b>NR. PASURISË:</b> 21/160 <b>SIPËRFAQE E PARCELËS NDËRTIMORE =</b> 300 <b>SIPËRFAQE ME KALIM PRONËSIE =</b> SIP. SHTET =                      SIP. E TË TRETËVE = <b>SIPËRFAQE E BAZËS SË NDËRTIMIT =</b> 111.92 <b>POSEDUESI:</b> KATRINE LLESH SHYTAJ emër                      atesia                      mbiemër
---	---

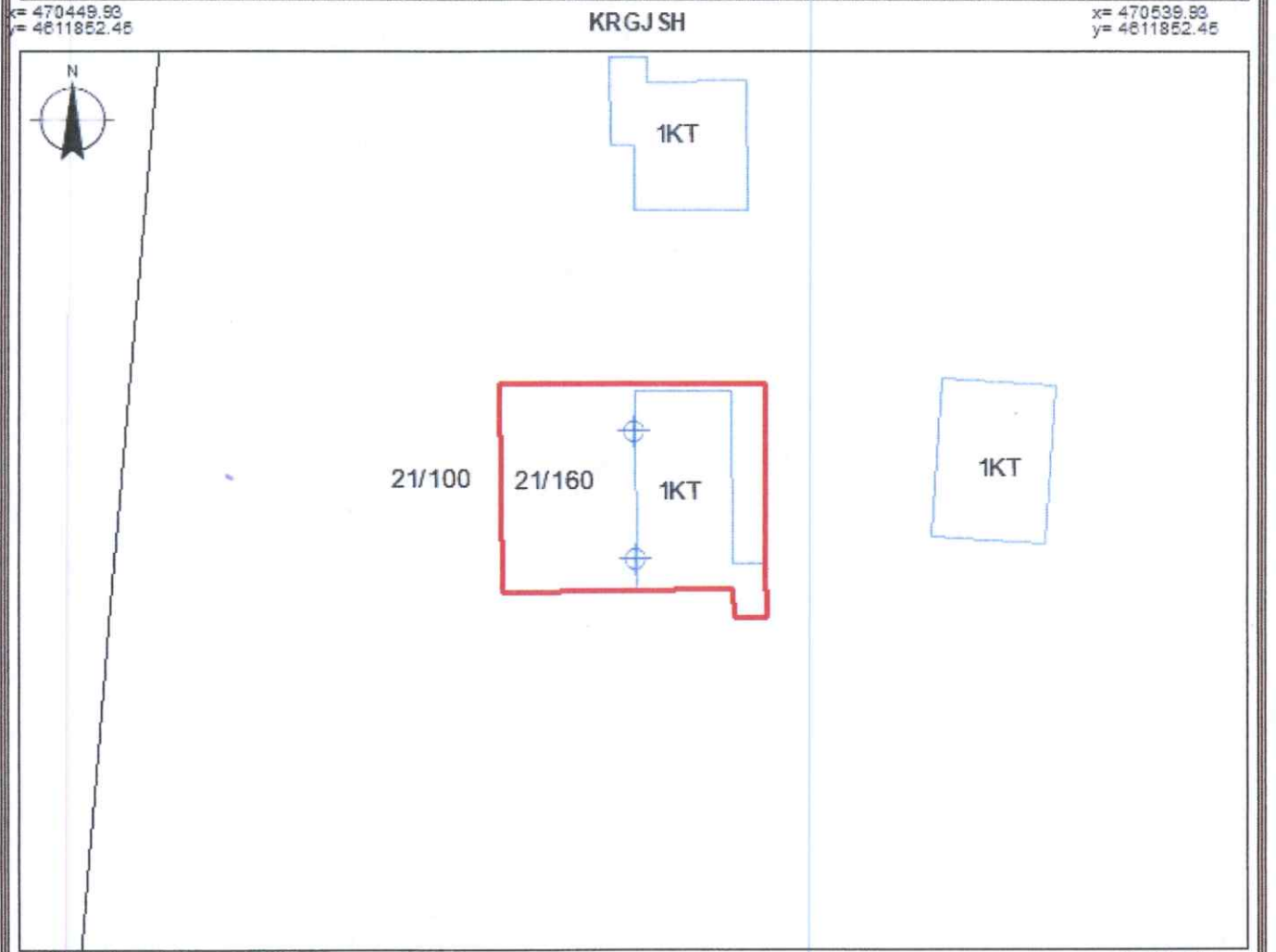

x= 470449.93  
y= 4611786.61
Legjenda
x= 470539.93  
y= 4611786.61

<b>KUFITARËT:</b> VERI            Nr.Pas 21/100 JUG             Nr.Pas 21/100 LINDJE        Nr.Pas 21/100 PERENDIM    Nr.Pas 21/100	◆ HYRJE □ NDËRTESE □ PARCELE — KUFI PARCELE
---	--

<b>SEKTORI I HARTOGRAFISË:</b> SPECIALIST    Ing.Xhuljan    GJONI PËRGJEGJËS    Ing.Olsjana    SMAÇI	<b>SEKTORI I ÇËSHTJEVE TË PRONËSISË:</b> SPECIALIST    Ing.Xhuljan    GJONI PËRGJEGJËS    Ing.Olsjana    SMAÇI
<b>DREJTOR / PËRFAQËSUES I SUBJEKTIT:</b> GENTIAN emër	MALOTAJ mbiemër





REPUBLIKA E SHQIPËRISË  
AGJENCIA SHTETËRORE E KADASTRËS  
DREJTORIA VENDORE E AGJENCISE SHTETËRORE TË KADASTRES LEZHË

Nr. 5514/1 Prot.

Data, më 30/09/2022

Lënda: Kërkesë për afishimin publik

BASHKIA MIRDITE  
AGJENCISË SHTETËRORE TË KADASTRËS

Drejtoria Vendore e Agjencisë Shtetërore të Kadastrës Lezhë, në zbatim të VKM Nr. 827, datë 30.09.2020, “Për përcaktimin e rregullave të hollësishme për miratimin e dokumentit të pronësisë, të objekteve pa titull pronësie, trojeve të tyre funksionale dhe të oborreve në përdorim”, ka marrë në shqyrtim kërkesën me Nr. 15002 Prot, dt. 02.11.2021, “Për miratimin e dokumentit të pronësisë për **Objektin pa Titull pronësie me Truallin Funkcional**”, Kodi Unik: 09\_9027516, subjekti vetëdeklarues **Gjovalin Mark Kaçorri**.

Nga proces-verbali i verifikimit në terren, rezulton se objekti ndodhet në Lagjen Vjollz, Fshati Malaj Epërm; Rreshen, Bashkia Mirdite, në Zonën Kadastrale 2980, me këto të dhëna:

- ZK. 2980, Nr.Pasurie: 59/200
- Sipërfaqe e parcelës ndërtimore: 300 m<sup>2</sup>
- Sipërfaqe e bazës së ndërtimit: 58.4 m<sup>2</sup>
- Numri kateve – 2 kat me funksion banimi

Pasuritë kufitare:

- Veri Nr. pasurie: - 59/201
- Jug Nr. pasurie: - 59/201
- Lindje Nr. pasurie: - 59/201
- Perëndim Nr. pasurie: - 59/201

Në zbatim të pikës 22, të VKM Nr. 827, datë 30.09.2020, “Për përcaktimin e rregullave të hollësishme për miratimin e dokumentit të pronësisë, të objekteve pa titull pronësie, trojeve të tyre funksionale dhe të oborreve në përdorim”, në të cilën thuhet: Të dhënat e kërkesës për miratimin e dokumentit të pronësisë si dhe ato të evidentimit në terren, sipas Genplanit me të gjitha elementet bëhen publike për 30 (tridhjetë) ditë, në ambjentet e Bashkise/Njësisë Administrative ku ndodhet pasuria, në ambjentet e Drejtorisë Vendore të ASHK-së si dhe në Faqen Zyrtare on-line të ASHK, kërkojmë nga ana juaj:

1. Publikimin për 30 ditë në ambjentet e Institucionit tuaj dhe në Faqen Web të Drejtorisë së Përgjithshme të ASHK-së, të të dhënave të kërkesës së subjektit të parashtruara më sipër bazuar në evidentimin faktik në terren të objektit.
2. Në momentin e përfundimit të këtij afati jeni të lutur të na njoftoni zyrtarisht nëse ka patur ose jo ankesa apo vërejtje nga subjekte lidhur me pasurinë objekt trajtimi.

**Duke ju falenderuar për bashkëpunimin!**

**DERJTORI**  
**-GENTIAN MALOTAJ-**

A blue ink signature is written over a circular official stamp. The stamp contains the text "DREJTORIA VENDORE E ASHK" and "RENTORJA VENDORIA". The signature is a complex, scribbled line that covers most of the stamp.



# GENPLAN

**DREJTORIA E ALUIZNI-T:** LEZHE  
**QARKU:** LEZHE  
**BA SHKIA:** MIRDIT  
**ZONA KADASTRALE:** 2980  
**ADRESA E PASURISË:** PLANETE  
**INDEKSI I HARTËS:** K-34-77-(130-A)  
**SHKALLA:** 1:500

**NUMRI UNIK (INDEKSI):** 09\_9027516  
**NR. I APLIKIMIT:** 15002  
**NR. PASURISË:** 59/200  
**SIPËRFAQE E PARCELËS NDËRTIMORE =** 300  
**SIPËRFAQE ME KALIM PRONËSIE =**  
**SIP. SHTET =**                      **SIP. E TË TRETËVE =**  
**SIPËRFAQE E BAZËS SË NDËRTIMIT =** 58.4  
**POSEDUESI:** **GJOVALIN MARK**                      **KAÇORRI**  
emër                      atesia                      mbiemër

x= 502921.4  
y= 4632911.3

KRGJSH

x= 503011.4  
y= 4632911.3

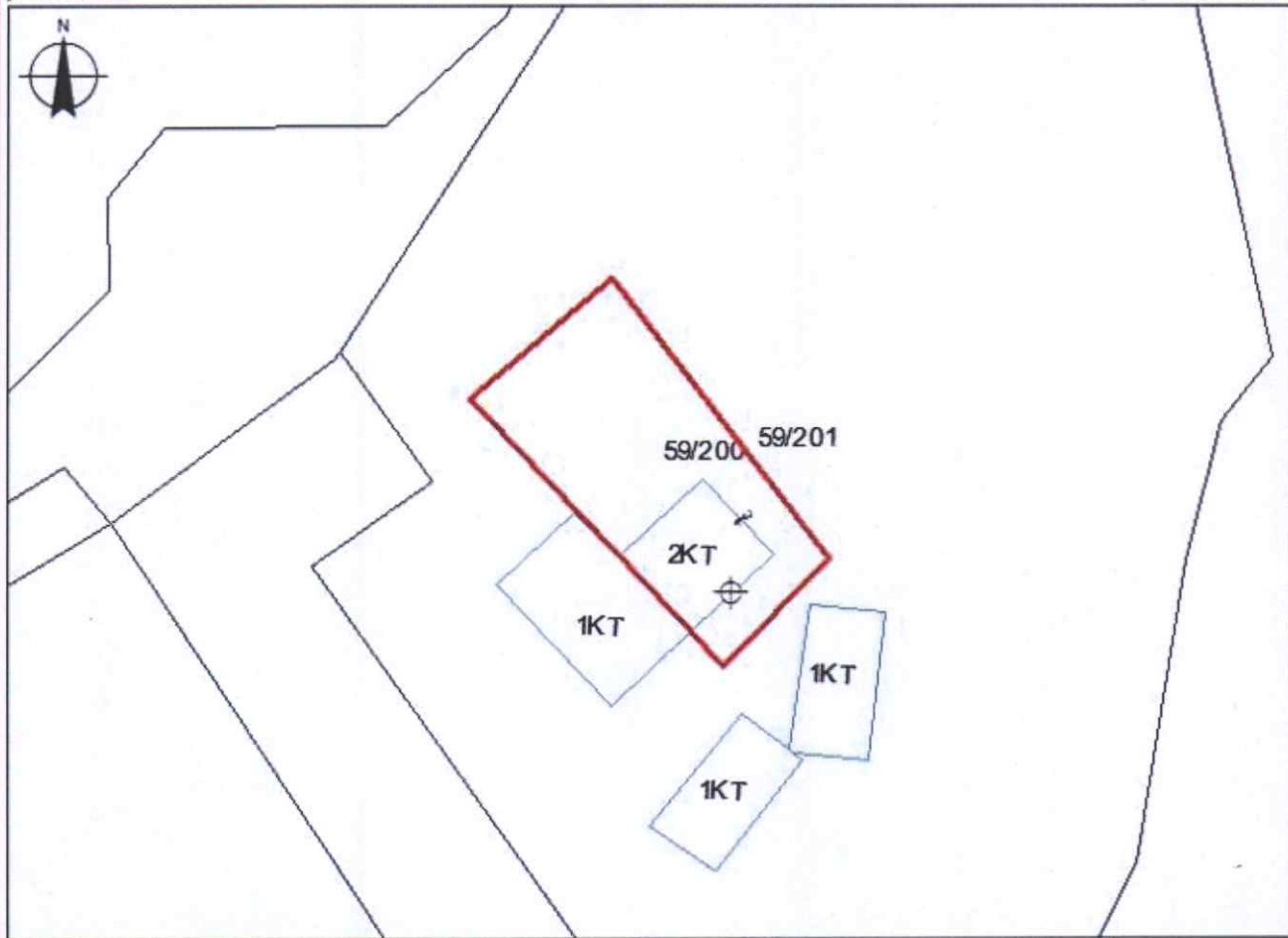

x= 502921.4  
y= 4632845.46

Legjenda

x= 503011.4  
y= 4632845.46

**KUFITARËT:**

**VERI**            Nr.Pas 59/201  
**JUG**            Nr.Pas 59/201  
**LINDJE**       Nr.Pas 59/201  
**PERENDIM**   Nr.Pas 59/201

- HYRJE NE NDËRTESE
- NDËRTESE NDIHMESE
- NDËRTESE
- PARCELE
- KUFI PARCELE

**SEKTORI I HARTOGRAFISË:**

**SPECIALIST**    Ing.Suada    NDRECA  
**PËRGJEGJËS**   Ing.Olsjana   SMACI

**SEKTORI I ÇËSHITJEVE TË PRONËSISË:**

**SPECIALIST**    Ing.Suada    NDRECA  
**PËRGJEGJËS**   Ing.Olsjana   SMACI

**DREJTOR / PËRFAQËSUESI I SUBJEKTIT:** GENTIAN  
emër

**MALOTAJ**  
mbiemër

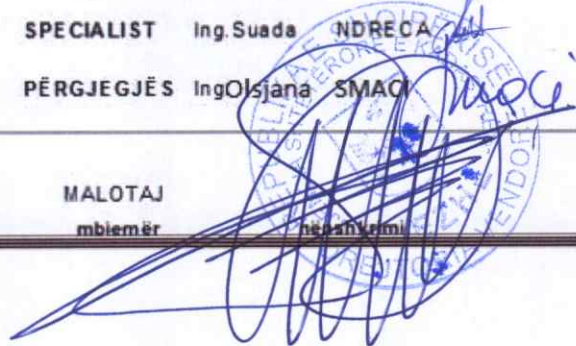



REPUBLIKA E SHQIPËRISË  
AGJENCIA SHTETËRORE E KADASTRËS  
DREJTORIA VENDORE E AGJENCISE SHTETËRORE TË KADASTRES LEZHË

Nr. 5516 Prot.

Data, më 30/09 2022

Lënda: Kërkesë për afishimin publik

**NJËSISË ADMINISTRATIVE FUSHË KUQE, BASHKIA KURBIN  
AGJENCISË SHTETËRORE TË KADASTRËS**

Drejtoria Vendore e Agjencisë Shtetërore të kadastrës Lezhë, në zbatim të VKM Nr. 827, datë 30.09.2020, “Për përcaktimin e rregullave të hollësishme për miratimin e dokumentit të pronësisë, të objekteve pa titull pronësie, trojeve të tyre funksionale dhe të oborreve në përdorim”, ka marrë në shqyrtim kërkesën me Nr. 3544 Prot, dt. 26.03.2021, “Për miratimin e dokumentit të pronësisë për **Objektin pa Titull pronësie me Truallin Funkcional**”, Kodi Unik: 09\_9021431, subjekti vetëdeklarues **Gjergj Pretash Nikaj**.

Nga proces-verbali i verifikimit në terren, rezulton se objekti ndodhet në Lagjen Nr. 4, Njësia Administrative Fushë-Kuqe, Bashkia Kurbin, në Zonën Kadastrale 1673, me këto të dhëna:

- ZK. 1673, Nr.Pasurie: 719/100
- Sipërfaqe e parcelës ndërtimore: 300 m<sup>2</sup>
- Sipërfaqe e bazës së ndërtimit: 129.31 m<sup>2</sup>
- Numri kateve – 1 kat me funksion banimi

Pasuritë kufitare:

- Veri Nr. pasurie: - 719
- Jug Nr. pasurie: - 719
- Lindje Nr. pasurie: - 719
- Perëndim Nr. pasurie: - 719

Në zbatim të pikës 22, të VKM Nr. 827, datë 30.09.2020, “Për përcaktimin e rregullave të hollësishme për miratimin e dokumentit të pronësisë, të objekteve pa titull pronësie, trojeve të tyre funksionale dhe të oborreve në përdorim”, në të cilën thuhet: Të dhënat e kërkesës për miratimin e dokumentit të pronësisë si dhe ato të evidentimit në terren, sipas Genplanit me të gjitha elementet bëhen publike për 30 (tridhjetë) ditë, në ambjentet e Bashkise/Njësisë Administrative ku ndodhet pasuria, në ambjentet e Drejtorisë Vendore të ASHK-së si dhe në Faqen Zyrtare on-line të ASHK, kërkojmë nga ana juaj:

1. Publikimin për 30 ditë në ambjentet e Institucionit tuaj dhe në Faqen Web të Drejtorisë së Përgjithshme të ASHK-së, të të dhënave të kërkesës së subjektit të parashtruara më sipër bazuar në evidentimin faktik në terren të objektit.
2. Në momentin e përfundimit të këtij afati jeni të lutur të na njoftoni zyrtarisht nëse ka patur ose jo ankesa apo vërejtje nga subjekte lidhur me pasurinë objekt trajtimi.

**Duke ju falenderuar për bashkëpunimin!**

**DERJTORI**  
**-GENTIAN MALOTAJ-**





# GENPLAN

DREJTORIA E ALUIZNI-T: LEZHE

QARKU: LEZHE

BA SHKIA: LEZHE

ZONA KADASTRALE: 1673

ADRESA E PA SURISË: FUSH-KUQE

INDEKSI I HARTËS: K-34-76-(5-C)

SHKALLA: 1:500

DATA: 28/09/2022

NUMRI UNIK (INDEKS): 09\_9021431

NR. I APLIKIMIT: 3544

NR. PA SURISË: 719/100

SIPËRFAQE E PARCELËS NDËRTIMORE = 300

PR. SHTET = PR. E TË TRETËVE = PR. TË VET =

SIPËRFAQE E BAZËS SË NDËRTIMIT = 129.31

POSEDUE SI: GJERGJ emër PRETASH atesia NIKAJ mbiemër

x= 468975.11  
y= 4613086.34

KRGJ SH

x= 469065.11  
y= 4613086.34

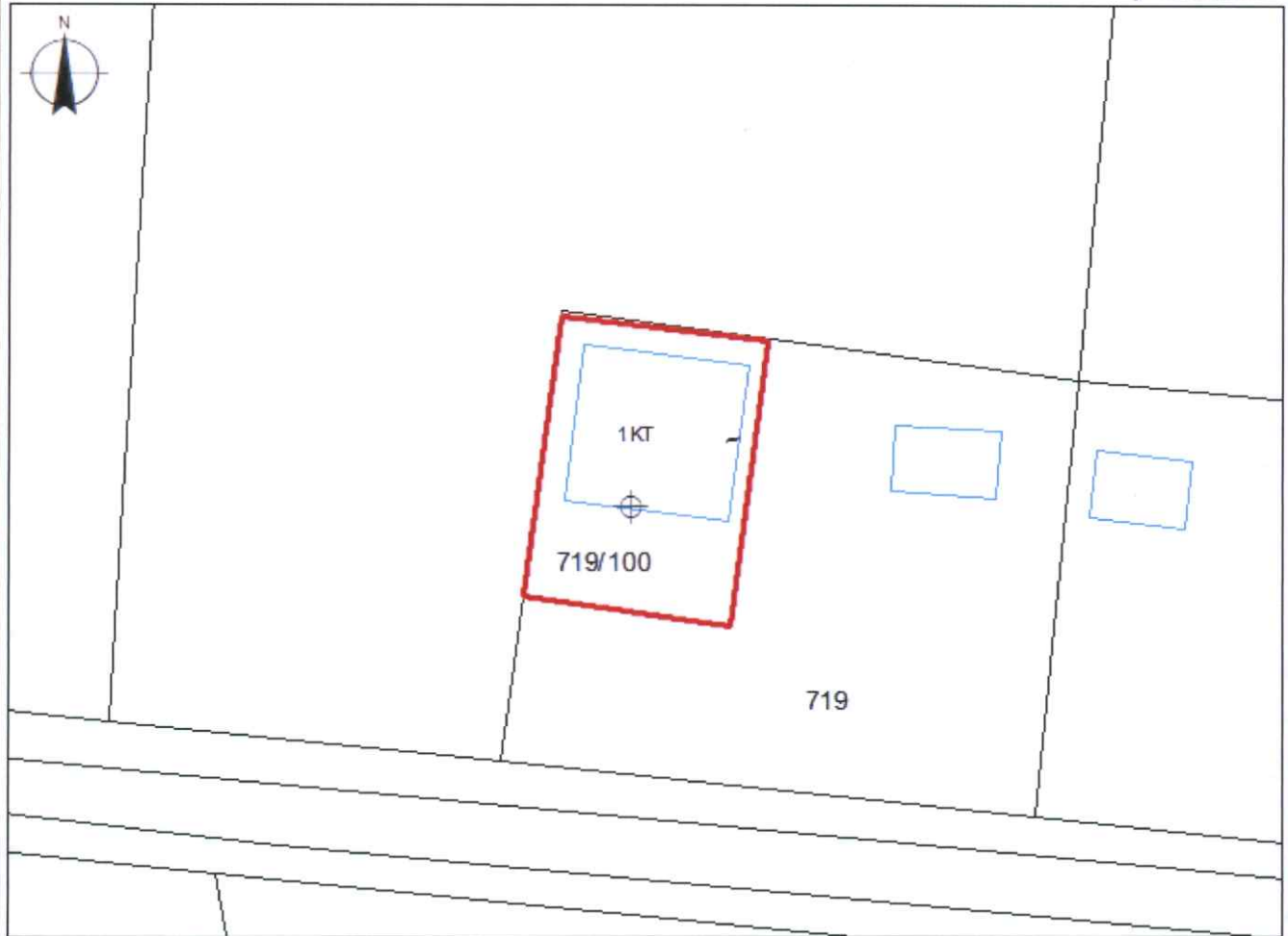

x= 468975.11  
y= 4613020.5

## Legjenda

x= 469065.11  
y= 4613020.5

### KUFITARËT:

VERI Nr.Pas 719  
JUG Nr.Pas 719  
LINDJE Nr.Pas 719  
PERENDIM Nr.Pas 719

⊕ HYRJE

□ NDËRTESE

□ PARCELE

— KUFI PARCELE

### SEKTORI I HARTOGRAFISË:

SPECIALIST Ing.Ardit FRISKU  
PËRGJEGJËS Ing.Olsjana SMAÇI

### SEKTORI I ÇË SHTJEVE TË PRONËSISË:

SPECIALIST Ing.Ardit FRISKU  
PËRGJEGJËS Ing.Olsjana SMAÇI

DREJTOR / PËRFAQËSUES I SUBJEKTIT: GENTIAN emër

MALOTAJ mbiemër





REPUBLIKA E SHQIPËRISË  
AGJENCIA SHTETËRORE E KADASTRËS  
DREJTORIA VENDORE E AGJENCISE SHTETËRORE TË KADASTRES LEZHË

Nr. 5512 Prot.

Data, më 30.08/2022

Lënda: Kërkesë për afishimin publik

BASHKIA KURBIN  
AGJENCISË SHTETËRORE TË KADASTRËS

Drejtoria Vendore e Agjencisë Shtetërore të kadastrës Lezhë, në zbatim të VKM Nr. 827, datë 30.09.2020, “Për përcaktimin e rregullave të hollësishme për miratimin e dokumentit të pronësisë, të objekteve pa titull pronësie, trojeve të tyre funksionale dhe të oborreve në përdorim”, ka marrë në shqyrtim kërkesën me Nr. 611 Prot, dt. 28.08.2019, “Për miratimin e dokumentit të pronësisë për **Objektin pa Titull pronësie me Truallin Funkcional**”, Kodi Unik: 09\_9012637, subjekti vetëdeklarues **Avni Shefqet Çela**.

Nga proces-verbali i verifikimit në terren, rezulton se objekti ndodhet në Lagjen Nr. 4; Laç, Bashkia Kubin, në Zonën Kadastrale 2364, me këto të dhëna:

- ZK. 2364, Nr.Pasurie: 4/2020
- Sipërfaqe e parcelës ndërtimore: 300 m<sup>2</sup>
- Sipërfaqe e bazës së ndërtimit: 201.3 m<sup>2</sup>
- Numri kateve – 1 Kat + Bodrum, me funksion banimi

Pasuritë kufitare:

- Veri Nr. pasurie: - 4/2021
- Jug Nr. pasurie: - 4/2021
- Lindje Nr. pasurie: - 4/2021
- Perëndim Nr. pasurie: - 4/2021

Në zbatim të pikës 22, të VKM Nr. 827, datë 30.09.2020, “Për përcaktimin e rregullave të hollësishme për miratimin e dokumentit të pronësisë, të objekteve pa titull pronësie, trojeve të tyre funksionale dhe të oborreve në përdorim”, në të cilën thuhet: Të dhënat e kërkesës për miratimin e dokumentit të pronësisë si dhe ato të evidentimit në terren, sipas Genplanit me të gjitha elementet bëhen publike për 30 (tridhjetë) ditë, në ambjentet e Bashkise/Njesisë Administrative ku ndodhet pasuria, në ambjentet e Drejtorisë Vendore të ASHK-së si dhe në Faqen Zyrtare on-line të ASHK, kërkojmë nga ana juaj:

1. Publikimin për 30 ditë në ambjentet e Institucionit tuaj dhe në Faqen Web të Drejtorisë së Përgjithshme të ASHK-së, të të dhënave të kërkesës së subjektit të parashtruara më sipër bazuar në evidentimin faktik në terren të objektit.
2. Në momentin e përfundimit të këtij afati jeni të lutur të na njoftoni zyrtarisht nëse ka patur ose jo ankesa apo vërejtje nga subjekte lidhur me pasurinë objekt trajtimi.

**Duke ju falenderuar për bashkëpunimin!**

**DERJTORI**  
**-GENTIAN MALOTAJ-**

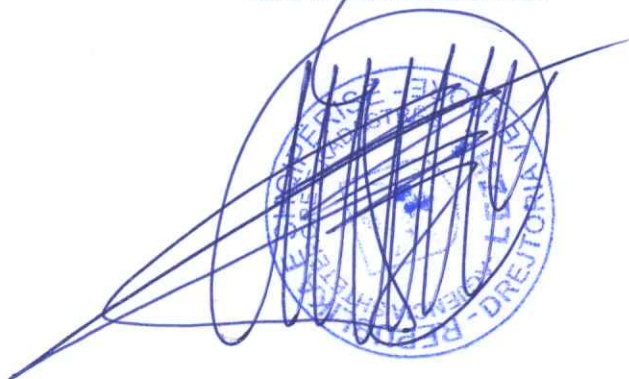



# GENPLAN

DREJTORIA E ALUIZNI-T: LEZHE  
QARKU: LEZHE  
BASHKIA: KURBIN  
ZONA KADASTRALE: 2364  
ADRESA E PASURISË: LAQ  
INDEKSI I HARTËS: LA;I-5  
SHKALLA: 1:500

NUMRI UNIK (INDEKSI):  
NR. I APLIKIMIT: 611  
NR. PASURISË: 4/2020  
SIPËRFAQE E PARCELËS NDËRTIMORE = 300  
SIPËRFAQE ME KALIM PRONËSIE =  
SIP. SHITET = SIP. E TË TRETËVE =  
SIPËRFAQE E BAZËS SË NDËRTIMIT = 201.3  
POSEDUESI: AVNI SHEFQET ÇELA  
emër atesia mbiemër

x= 476430.24  
y= 4611409.16

KRGJSH

x= 476520.24  
y= 4611409.16



x= 476430.24  
y= 4611343.32

## Legjenda

x= 476520.24  
y= 4611343.32

### KUFITARËT:

VERI Nr.Pas 4/2021  
JUG Nr.Pas 4/2021  
LINDJE Nr.Pas 4/2021  
PERENDIM Nr.Pas 4/2021

- HYRJE
- NDËRTESE
- PARCELE
- KUFI PARCELE

### SEKTORI I HARTOGRAFISË:

SPECIALIST Ing.Olta FLORINI  
PËRGJEGJËS Ing. Olsjana SMACI

### SEKTORI I ÇËSHITJEVE TË PRONËSISË:

SPECIALIST Ing.Olta FLORINI  
PËRGJEGJËS Ing. Olsjana SMACI

DREJTOR / PËRFAQËSUESI I SUBJEKTIT: GENTIAN  
emër

MALOTAJ  
mbiemër

