



REPUBLIKA E SHQIPËRISË

AGJENCIA SHTETERORE E KADASTRES
DREJTORIA VENDORE GJIROKASTËR

Nr. 6212 Prot.

Gjirokaster, më 25/11/2022

Lënda: *Kërkesë për afishim publik*

Drejtuar: *Bashkia Libohovë*

Për dijëni: *Agjencia Shtetërore e Kadastrës,
Z. Artan Lame
Drejtor I Përgjithshëm*

Tiranë

Drejtoria Vendore ASHK Gjirokastër në zbatim të pikë nr.22 të VKM-së 827 datë 30.09.2020, nenit 34 të Ligjit nr.20/2020 "Për përfundimin e proceseve kalimtare të pronësive në RSH" si dhe Ligjit nr.111/2018 "Për Kadastrën" ka marrë në shqyrtim kërkesën me nr. 34 prot datë 19.09.2018 me subjekt vetëdeklarues **Z.Mihal Thodho Shkokota**. Nga verifikimi në terren rezultoi se objekti ndodhet në lagjen "Çuprelë" z.k.2444 me këto të dhëna:

- Nr.pasurie :1/180
- Sipërfaqja e parcelës ndërtimore: 300 m²
- Sipërfaqja e bazës së ndërtimit: 140.7 m²
- Nr. kateve 1 kat
 1. Kopje të Genplanit përgatitur nga Drejtoria Vendore e ASHK Gjirokastër.
 2. Proces-verbal (në 2 kopje)

Kjo shpallje si dhe dokumentacioni përkatës duhet të qëndrojnë të afishuara për një periudhë kohore 30-ditore, në përfundim të së cilës lutemi të na përcillni zyrtarisht Proces-verbalin të nënshkruar nga ana e përfaqësuesit tuaj.

Lutemi qytetarëve të verifikojnë pasurinë e paluajtshme që është në afishim.

Të gjitha pretendimet në lidhje me këtë pasuri duhet t'i bëhen të ditur Drejtorit të Drejtorisë Vendore të ASHK-Gjirokastër.

Juriste:Orgesa Haska



GENPLAN

DREJTORIA E ALUIZNI-T : GJIROKASTËR
QARKU: GJIROKASTËR
BA SHKIA: LIBOHOVË
ZONA KADASTRALE: 2444
ADRESA E PASURISË: L."ÇUPRELË"
INDEKSI I HARTËS: LI-A,B-3,4
SHKALLA: 1:500
DATA: 25/10/2022

NUMRI UNIK (INDEKS): 06_9001824
NR. I APLIKIMIT: 34
NR. PA SURISË: 1/180
SIPËRFAQE E PARCELËS NDËRTIMORE = 300
PR. SHTET = PO PR. E TË TRETËVE = JO PR. TË VET = JO
SIPËRFAQE E BAZËS SË NDËRTIMIT = 140.7
POSEDUE SI: MIHAL THODHO SHKOKOTA
emër atesia mbiemër

x= 522517.75
y= 4433825.93

KRGJSH

x= 522607.75
y= 4433825.93



x= 522517.75
y= 4433760.09

Legjenda

x= 522607.75
y= 4433760.09

KUFITARËT:

VERI Nr.Pas 1/24
JUG Nr.Pas 1/24
LINDJE Nr.Pas 1/24
PERENDIM Nr.Pas 1/24

-  HYRJA
-  NDERTESAT
-  KUFI PARCELE

SEKTORI I HARTOGRAFISË:

SPECIALIST KRISTJANA SHONI

SEKTORI I ÇË SHTJEVE TË PRONËSISË:

SPECIALIST ORGESA HASKA
PËRGJEGJËS LEONARD MUHO

DREJTOR / PËRFAQËSUES I SUBJEKTIT: ILIR

METAJ

emër

mbiemër

nënshkrimi



REPUBLIKA E SHQIPËRISË

AGJENCIA SHTETERORE E KADASTRES
DREJTORIA VENDORE GJIROKASTËR

Nr. 62/16 Prot.

Gjirokaster, më 25/10/2022

Lënda: *Kërkesë për afishim publik*

Drejtuar: *Bashkia Përmet*

Për dijëni: *Agjencia Shtetërore e Kadastrës,
Z. Artan Lame
Drejtor I Përgjithshëm*

Tiranë

Drejtoria Vendore ASHK Gjirokastër në zbatim të pikë nr.22 të VKM-së 827 datë 30.09.2020, nenit 34 të Ligjit nr.20/2020 "Për përfundimin e proceseve kalimtare të pronësive në RSH" si dhe Ligjit nr.111/2018 "Për Kadastrën" ka marr në shqyrtim kërkesën me nr. 3614 prot datë 09.12.2020 me subjekt vetëdeklarues **Z.Olgert Kristo Duka** .Nga verifikimi në terren rezulton se objekti ndodhet në fshatin "Ogren Kostrec" zk.2822 me këto të dhëna:

- Nr.pasurie :1/21
- Sipërfaqja e parcelës ndërtimore: 270.9 m2
- Sipërfaqja e bazës së ndërtimit: 100.5 m2
- Nr. kateve 1 kat + podrum
 1. Kopje të Genplanit përgatitur nga Drejtoria Vendore e ASHK Gjirokastër.
 2. Proces-verbal (në 2 kopje)

Kjo shpallje si dhe dokumentacioni përkatës duhet të qëndrojnë të afishuara për një periudhë kohore 30-ditore, në përfundim të së cilës lutemi të na përcillni zyrtarisht Proces-verbalin të nën shkruar nga ana e përfaqësuesit tuaj.

Lutemi qytetarëve të verifikojnë pasurinë e paluajtshme që është në afishim.

Të gjitha pretendimet në lidhje me këtë pasuri duhet t'i bëhen të ditur Drejtorit të Drejtorisë Vendore të ASHK-Gjirokastër.

Juriste:Orgesa Haska



GENPLAN

DREJTORIA E ALUIZNI-T : GJIROKASTËR
 QARKU: GJIROKASTËR
 BA SHKIA: PËRMET
 ZONA KADASTRALE: 2822
 ADRESA E PASURISË: F. OGREN-KOSTREC
 INDEKSI I HARTËS: K-34-137-15
 SHKALLA: 1:500
 DATA: 25/10/2022

NUMRI UNIK (INDEKS): 06_9021150
 NR. I APLIKIMIT: 3614
 NR. PASURISË: 1/21
 SIPËRFAQE E PARCELËS NDËRTIMORE = 270.9
 PR. SHTET = PO PR. E TË TRETËVE = JO PR. TË VET = JO
 SIPËRFAQE E BAZËS SË NDËRTIMIT = 100.5
 POSEDUESI: OLGERT KRISTO DUKA
 emër atesia mbiemër

x= 538190.94
 y= 4464781.75

KRGJSH

x= 538280.94
 y= 4464781.75



x= 538190.94
 y= 4464715.91

Legjenda

x= 538280.94
 y= 4464715.91

KUFITARËT:

VERI Nr.Pas 1/1;1/23
 JUG Nr.Pas 1/22;1/24
 LINDJE Nr.Pas 1/1;1/24
 PERENDIM Nr.Pas 1/24

- HYRJA
- NDERTESAT
- KUFI PARCELE

SEKTORI I HARTOGRAFISË:

SPECIALIST KRISTJANA SHONI

SEKTORI I ÇËSHTJEVE TË PRONËSISË:

SPECIALIST ORGESA HASKA
 PËRGJEGJËS LEONARD MUHO

DREJTOR / PËRFAQËSUES I SUBJEKTI: ILIR
 emër

METAJ
 mbiemër nëshkrimi



REPUBLIKA E SHQIPËRISË

AGJENCIA SHTETERORE E KADASTRES
DREJTORIA VENDORE GJIROKASTËR

Nr. 6221 Prot.

Gjirokaster, më 25/10/2022

Lënda: Kërkesë për afishim publik

Drejtuar: Bashkia Gjirokastër

Për dijëni: Agjencia Shtetërore e Kadastrës,
Z. Artan Lame
Drejtor I Përgjithshëm

Tiranë

Drejtoria Vendore ASHK Gjirokastër në zbatim të pikë nr.22 të VKM-së 827 datë 30.09.2020, nenit 34 të Ligjit nr.20/2020 "Për përfundimin e proceseve kalimtare të pronësive në RSH" si dhe Ligjit nr.111/2018 "Për Kadastrën" ka marr në shqyrtim kërkesën me nr. 971 prot datë 19.08.2020 me subjekt vetëdeklarues **Z.Engjellush Sejdi Golemi** .Nga verifikimi në terren rezulton se objekti ndodhet në fshatin:"Fushë Bardhë" zk.1658 me këto të dhëna:

- Nr.pasurie :300/637
- Sipërfaqja e parcelës ndërtimore: 300 m2
- Sipërfaqja e bazës së ndërtimit: 105.3 m2
- Nr. kateve 1 kat + podrum
 1. Kopje të Genplanit përgatitur nga Drejtoria Vendore e ASHK Gjirokastër.
 2. Proces-verbal (në 2 kopje)

Kjo shpallje si dhe dokumentacioni përkatës duhet të qëndrojnë të afishuara për një periudhë kohore 30-ditore, në përfundim të së cilës lutemi të na përcillni zyrtarisht Proces-verbalin të nën shkruar nga ana e përfaqësuesit tuaj.

Lutemi qytetarëve të verifikojnë pasurinë e paluajtshme që është në afishim.

Të gjitha pretendimet në lidhje me këtë pasuri duhet t'i bëhen të ditur Drejtorit të Drejtorisë Vendore të ASHK-Gjirokastër.

Juriste:Orgesa Haska



GENPLAN

DREJTORIA E ALUIZNI-T : GJIROKASTËR
QARKU: GJIROKASTËR
BA SHKIA: GJIROKASTËR
ZONA KADASTRALE: 1658
ADRESA E PASURISË: F.FUSHËBARDHË
INDEKSI I HARTËS: K-34-137-(177-A)
SHKALLA: 1:500
DATA: 25/10/2022

NUMRI UNIK (INDEKS): 06_9016853
NR. I APLIKIMIT: 971
NR. PASURISË: 300/637
SIPËRFAQE E PARCELËS NDËRTIMORE = 300
PR. SHTET = PO PR. E TË TRETËVE = JO PR. TË VET = JO
SIPËRFAQE E BAZËS SË NDËRTIMIT = 105.3
POSEDUESI: ENGJELUSH SEJDI GOLEMI
emër atesia mbiemër

x= 499899.16
y= 4440484.99

KRGJSH

x= 499899.16
y= 4440484.99

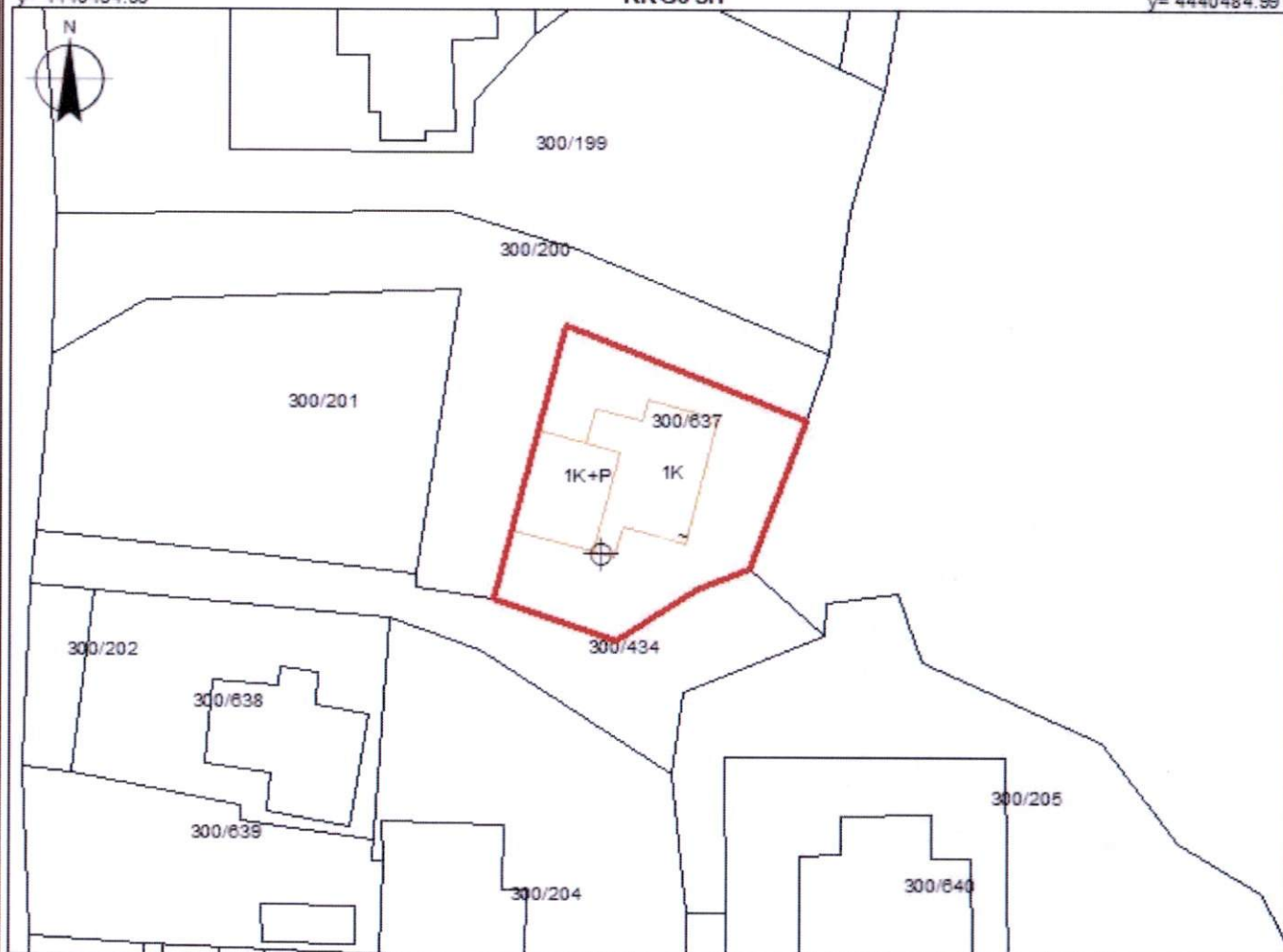

x= 499899.16
y= 4440419.15

x= 499899.16
y= 4440419.15

Legjenda

KUFITARËT:

VERI Nr.Pas 300/200
JUG Nr.Pas 300/434
LINDJE Nr.Pas
PERENDIM Nr.Pas 300/200

- ⊕ HYRJA
NDERTESAT
KUPI PARCELE

SEKTORI I HARTOGRAFISË:

SPECIALIST KRISTJANA SHONI

SEKTORI I ÇËSHTJEVE TË PRONËSISË:

SPECIALIST ORGESA BASHA
PËRGJEGJËS LEONARD MUHO

DREJTOR / PËRFAQËSUESI SUBJEKTIT: ILIR

METAJ

emër

mbiemër

ngjeshkrimi



REPUBLIKA E SHQIPËRISË

AGJENCIA SHTETERORE E KADASTRES
DREJTORIA VENDORE GJIROKASTËR

Nr. 6220 Prot.

Gjirokaster, më 25/10/2022

Lënda: Kërkesë për afishim publik

Drejtuar: Bashkia Libohovë

Për djepi: Agjencia Shtetërore e Kadastrës,
Z. Artan Lame
Drejtor I Përgjithshëm

Tiranë

Drejtoria Vendore ASHK Gjirokastër në zbatim të pikë nr.22 të VKM-së 827 datë 30.09.2020, nenit 34 të Ligjit nr.20/2020 "Për përfundimin e proceseve kalimtare të pronësive në RSH" si dhe Ligjit nr.111/2018 "Për Kadastrën" ka marr në shqyrtim kërkesën me nr. 399 prot datë 27.11.2018 me subjekt vetëdeklarues **Zj.Sofia Thoma Abdi**. Nga verifikimi në terren rezulton se objekti ndodhet në lagjen "Linua" zk.2444 me këto të dhëna:

- Nr.pasurie :9/455
- Sipërfaqja e parcelës ndërtimore: 283 m2
- Sipërfaqja e bazës së ndërtimit: 146.7 m2
- Nr. kateve 1 kat
 1. Kopje të Genplanit përgatitur nga Drejtoria Vendore e ASHK Gjirokastër.
 2. Proces-verbal (në 2 kopje)

Kjo shpallje si dhe dokumentacioni përkatës duhet të qëndrojnë të afishuara për një periudhë kohore 30-ditore, në përfundim të së cilës lutemi të na përcillni zyrtarisht Proces-verbalin të nën shkruar nga ana e përfaqësuesit tuaj.

Lutemi qytetarëve të verifikojnë pasurinë e paluajtshme që është në afishim.

Të gjitha pretendimet në lidhje me këtë pasuri duhet t'i bëhen të ditur Drejtorit të Drejtorisë Vendore të ASHK-Gjirokastër.

Juriste:Orgesa Haska



GENPLAN

DREJTORIA E ALUIZNI-T : GJIROKASTËR
QARKU: GJIROKASTËR
BASHKIA: LIBOHOVË
ZONA KADASTRALE: 2444
ADRESA E PASURISË: L."LINUA"
INDEKSI I HARTËS: LI-C.D-3,4
SHKALLA: 1:500
DATA: 25/10/2022

NUMRI UNIK (INDEKS): 06_9002189
NR. I APLIKIMIT: 399
NR. PASURISË: 9/455
SIPËRFAQE E PARCELËS NDËRTIMORE = 283
PR. SHTET = PO PR. E TË TRETËVE = JO PR. TË VET = JO
SIPËRFAQE E BAZËS SË NDËRTIMIT = 146.7
POSEDUESI: SOFIA THOMA ABDI
ETJ

x= 522170.02
y= 4433085.85

KRGJSH

x= 522260.02
y= 4433085.85

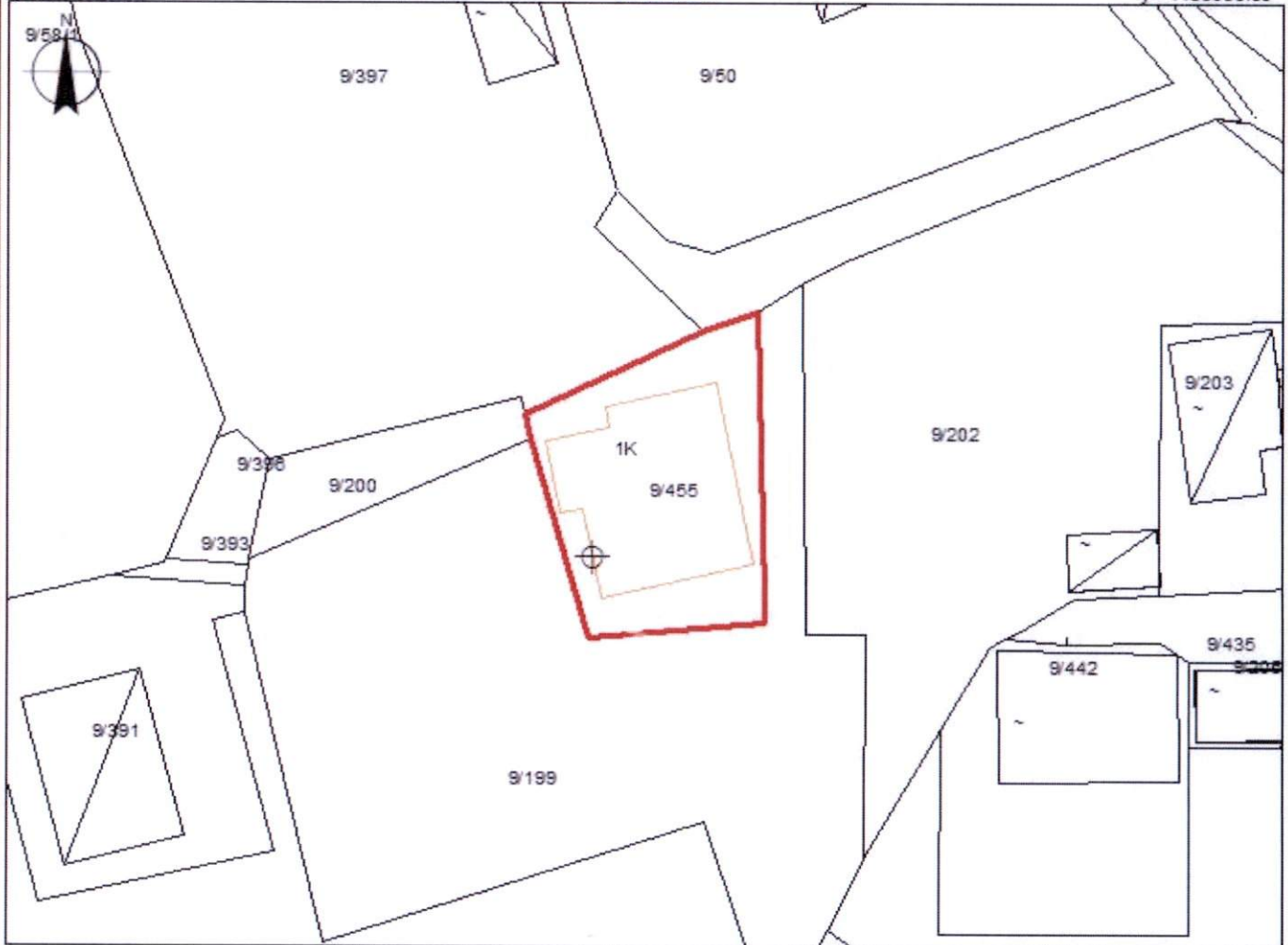



x= 522170.02
y= 4433020.01

Legjenda

x= 522260.02
y= 4433020.01

KUFITARËT:

VERI Nr.Pas 9/397
JUG Nr.Pas 9/199
LINDJE Nr.Pas 9/199
PERENDIM Nr.Pas 9/200,9/199

-  HYRJA
-  NDERTESAT
-  KUPI PARCELE

SEKTORI I HARTOGRAFISË:

SPECIALIST KRISTJANA SHONI

SEKTORI I ÇËSHTJEVE TË PRONËSISË:

SPECIALIST ORGESA HASKA
PËRGJEGJËS LEONARD MUKO

DREJTOR / PËRFAQËSUESI I SUBJEKTIT: ILIR

METAJ

emër

mbyllim

nenshkrimi



REPUBLIKA E SHQIPËRISË

AGJENCIA SHTETERORE E KADASTRES
DREJTORIA VENDORE GJIROKASTËR

Nr. 6219 Prot.

Gjirokaster, më 25/10/2022

Lënda: *Kërkesë për afishim publik*

Drejtuar: *Bashkia Gjirokastër*

Për dijeni: *Agjencia Shtetërore e Kadastrës,
Z. Artan Lame
Drejtor I Përgjithshëm*

Tiranë

Drejtoria Vendore ASHK Gjirokastër në zbatim të pikë nr.22 të VKM-së 827 datë 30.09.2020, nenit 34 të Ligjit nr.20/2020“Për përfundimin e proceseve kalimtare të pronësive në RSH” si dhe Ligjit nr.111/2018 “Për Kadastrën” ka marr në shqyrtim kërkesën me nr. 948 prot datë 06.07.2020 me subjekt vetëdeklarues **Z.Vojo Pertef Veliu** .Nga verifikimi në terren rezulton se objekti ndodhet në fshatin:"Fushë Bardhë" zk.1658 me këto të dhëna:

- Nr.pasurie :300/140
- Sipërfaqja e parcelës ndërtimore: 300 m²
- Sipërfaqja e bazës së ndërtimit: 83.1 m²
- Nr. kateve 2 kate
 1. Kopje të Genplanit përgatitur nga Drejtoria Vendore e ASHK Gjirokastër.
 2. Proces-verbal (në 2 kopje)

Kjo shpallje si dhe dokumentacioni përkatës duhet të qëndrojnë të afishuara për një periudhë kohore 30-ditore, në përfundim të së cilës lutemi të na përcillni zyrtarisht Proces-verbalin të nën shkruar nga ana e përfaqësuesit tuaj.

Lutemi qytetarëve të verifikojnë pasurinë e paluajtshme që është në afishim.

Të gjitha pretendimet në lidhje me këtë pasuri duhet t'i bëhen të ditur Drejtorit të Drejtorisë Vendore të ASHK-Gjirokastër.

Juriste:Orgesa Haska



GENPLAN

DREJTORIA E ALUIZNI-T : GJIROKASTËR
 QARKU: GJIROKASTËR
 BASHKIA: GJIROKASTËR
 ZONA KADASTRALE: 1658
 ADRESA E PASURISË: F.FUSHËBARDHË
 INDEKSI I HARTËS: K-34-136-(192-B)
 SHKALLA: 1:500
 DATA: 25/10/2022

NUMRI UNIK (INDEKS): 06_9015055
 NR. I APLIKIMIT: 948
 NR. PASURISË: 300/140
 SIPËRFAQE E PARCELËS NDËRTIMORE = 300
 PR. SHTET = PO PR. E TË TRETËVE = JO PR. TË VET = JO
 SIPËRFAQE E BAZËS SË NDËRTIMIT = 83.1
 POSEDUESI: VOJO PETREF VELIU
 emër atesia mbiemër

x= 499725.25
 y= 4440483.54

KRGJSH

x= 499815.25
 y= 4440483.54

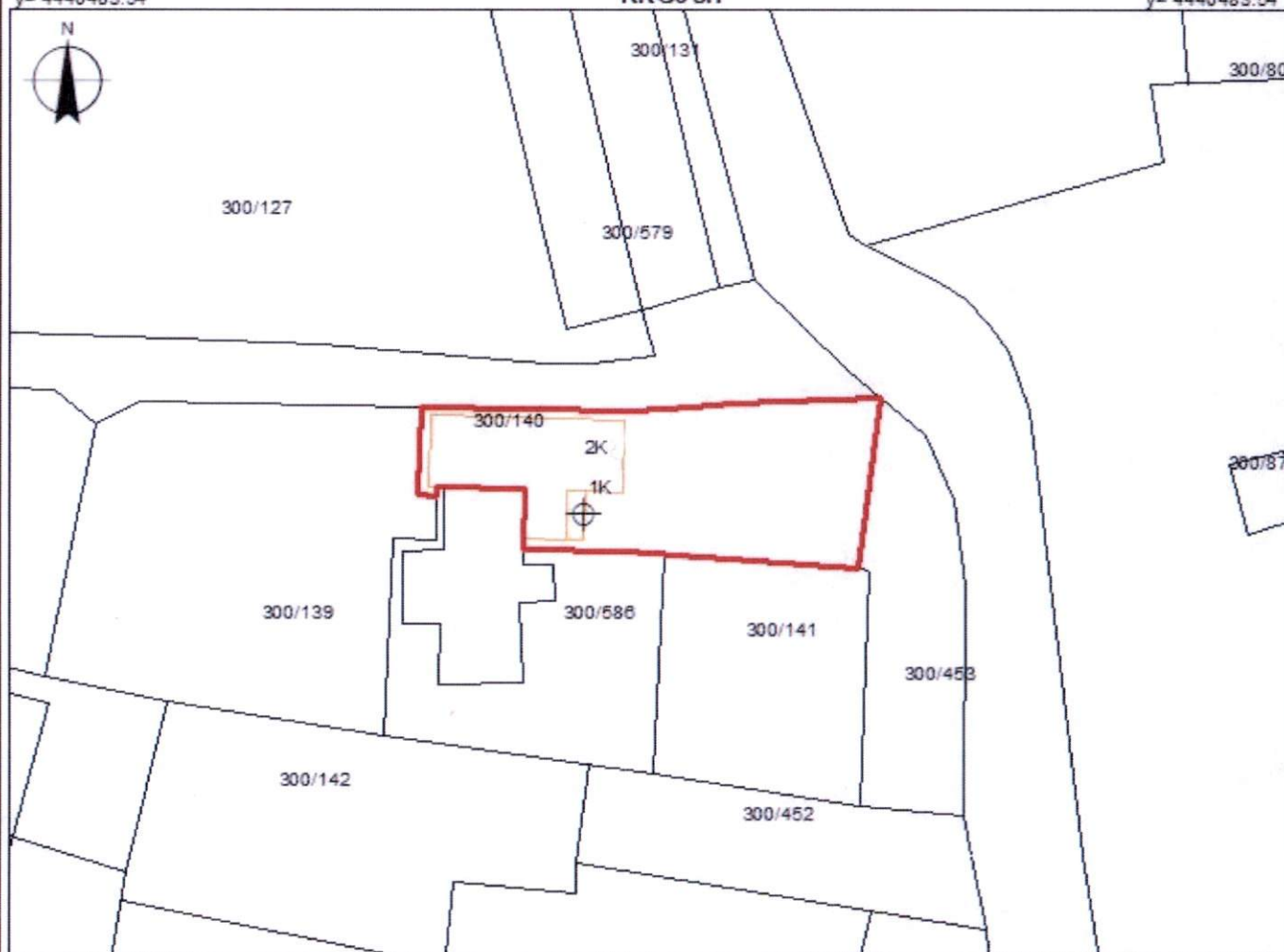



x= 499725.25
 y= 4440417.7

Legjenda

x= 499815.25
 y= 4440417.7

KUFITARËT:

VERI Nr.Pas RRUGË
 JUG Nr.Pas 300/586,300,141
 LINDJE Nr.Pas 300/453
 PERENDIM Nr.Pas 300/453

-  HYRJA
-  NDERTESAT
-  KUPI PARCELE

SEKTORI I HARTOGRAFISË:

SPECIALIST KRISTJANA SHONI

SEKTORI I ÇËSHTJEVE TË PRONËSISË:

SPECIALIST ORGESA HASKA
 PËRGJEGJËS LEONARD MUHO

DREJTOR / PËRFAQËSUES I SUBJEKTIT: ILIR
 emër

METAJ
 mbiemër





REPUBLIKA E SHQIPËRISË

AGJENCIA SHTETERORE E KADASTRES
DREJTORIA VENDORE GJIROKASTËR

Nr. 6218 Prot.

Gjirokaster, më 25/10/2022

Lënda: *Kërkesë për afishim publik*

Drejtuar: *Bashkia Gjirokastër*

Për dijëni: *Agjencia Shtetërore e Kadastrës,*

Z. Artan Lame

Drejtor I Përgjithshëm

Tiranë

Drejtoria Vendore ASHK Gjirokastër në zbatim të pikë nr. 22 të VKM-së 827 datë 30.09.2020, nenit 34 te Ligjit nr.20/2020“Për përfundimin e proceseve kalimtare te pronesise ne RSH” si dhe Ligjit nr.111/2018 “Për Kadastrën” ka marr në shqyrtim kërkesën me nr. 604 prot datë 05.04.2019 me subjekt vetëdeklarues **Z.Vladimir Aleks Koçollari** .Nga verifikimi në terren rezulton se objekti ndodhet në lagjen "11 Janari " zk.8541 me këto të dhëna:

- Nr.pasurie :12/200; 12/15+1-2
- Sipërfaqja e parcelës ndërtimore: 93.6 m2
- Sipërfaqja e bazës së ndërtimit: 86.75 m2
- Nr. kateve 1 kat + podrum
 1. Kopje të Genplanit përgatitur nga Drejtoria Vendore e ASHK Gjirokastër.
 2. Proces-verbal (në 2 kopje)

Kjo shpallje si dhe dokumentacioni përkatës duhet të qëndrojnë të afishuara për një periudhë kohore 30–ditore, në përfundim të së cilës lutemi të na përcillni zyrtarisht Proces-verbalin të nën shkruar nga ana e përfaqësuesit tuaj.

Lutemi qytetarëve të verifikojnë pasurinë e paluajtshme që është në afishim.

Të gjitha pretendimet në lidhje me këtë pasuri duhet t'i bëhen të ditur Drejtorit të Drejtorisë Vendore të ASHK-Gjirokastër.

Juriste:Orgesa Haska



GENPLAN

DREJTORIA E ALUIZNI-T : GJIROKASTËR
QARKU: GJIROKASTËR
BA SHKIA: GJIROKASTËR
ZONA KADASTRALE: 8541
ADRESA E PASURISË: L. " 11 JANARI"
INDEKSI I HARTËS: GJ-I-8
SHKALLA: 1:500
DATA: 25/10/2022

NUMRI UNIK (INDEKS): 06_9002394
NR. I APLIKIMIT: 604
NR. PA SURISË: 12/15+1-2
SIPËRFAQE E PARCELËS NDËRTIMORE = 13.6
PR. SHTET = PO PR. E TË TRETËVE = JO PR. TË VET = JO
SIPËRFAQE E BAZËS SË NDËRTIMIT = 6.75(PJESA TAKUESE
POSEDUESI: VLADIMIR ALEKS KOÇOLLARI
emër atesia mbiemër

x= 512014.83
y= 4438042.36

KRGJSH

x= 512104.83
y= 4438042.36

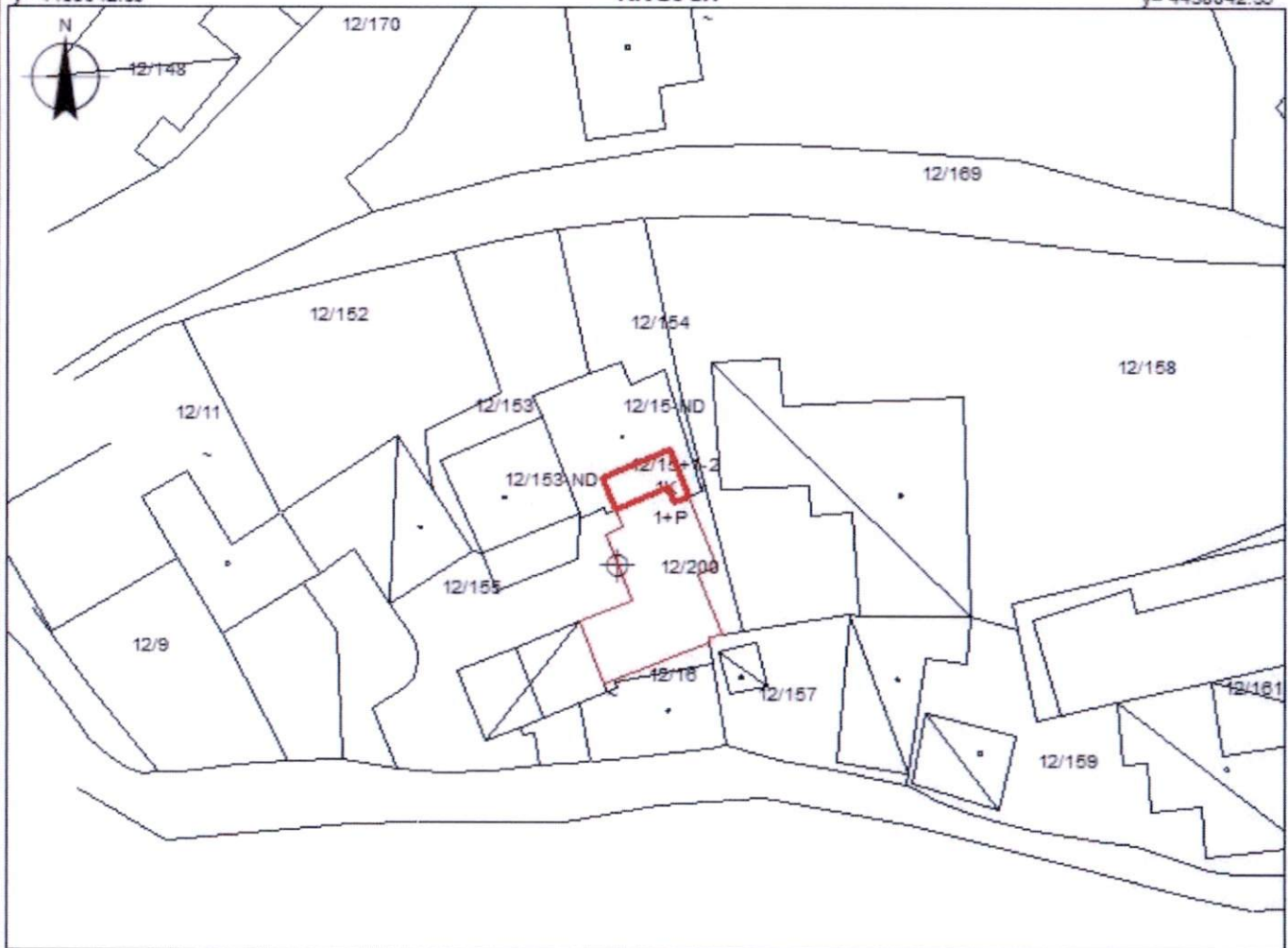

x= 512014.83
y= 4437976.51

Legjenda

x= 512104.83
y= 4437976.51

KUFITARËT:

VERI Nr.Pas 12/15-ND
JUG Nr.Pas 12/200
LINDJE Nr.Pas 12/15-ND
PERENDIM Nr.Pas 12/15-ND

- ⊕ HYRJA
□ NDERTESAT
— KUPI PARCELE

SEKTORI I HARTOGRAFISË:

SPECIALIST KRISTJANA SHONI

SEKTORI I ÇËSHTJEVE TË PRONËSISË:

SPECIALIST HASKA
PËRGJEGJËS LEONARD MUHO

DREJTOR / PËRFAQËSUES I SUBJEKTIT: ILIR

METAJ

emër

mbiemër

nenshkrimi

GENPLAN

DREJTORIA E ALUIZNI-T : GJIROKASTËR
QARKU: GJIROKASTËR
BA SHKIA: GJIROKASTËR
ZONA KADASTRALE: 8541
ADRESA E PASURISË: L. " 11 JANARI"
INDEKSI I HARTËS: GJ-I-8
SHKALLA: 1:500
DATA: 25/10/2022

NUMRI UNIK (INDEKS): 06_9002394
NR. I APLIKIMIT: 604
NR. PASURISË: 12/200
SIPËRFAQE E PARCELËS NDËRTIMORE = 80
PR. SHTET = PO PR. E TË TRETËVE = JO PR. TË VET = JO
SIPËRFAQE E BAZËS SË NDËRTIMIT = 80
POSEDUESI: VLADIMIR ALEKS KOÇOLLARI
emër atesia mbiemër

x= 512015.21
y= 4438034.9

KRGJSH

x= 512105.21
y= 4438034.9

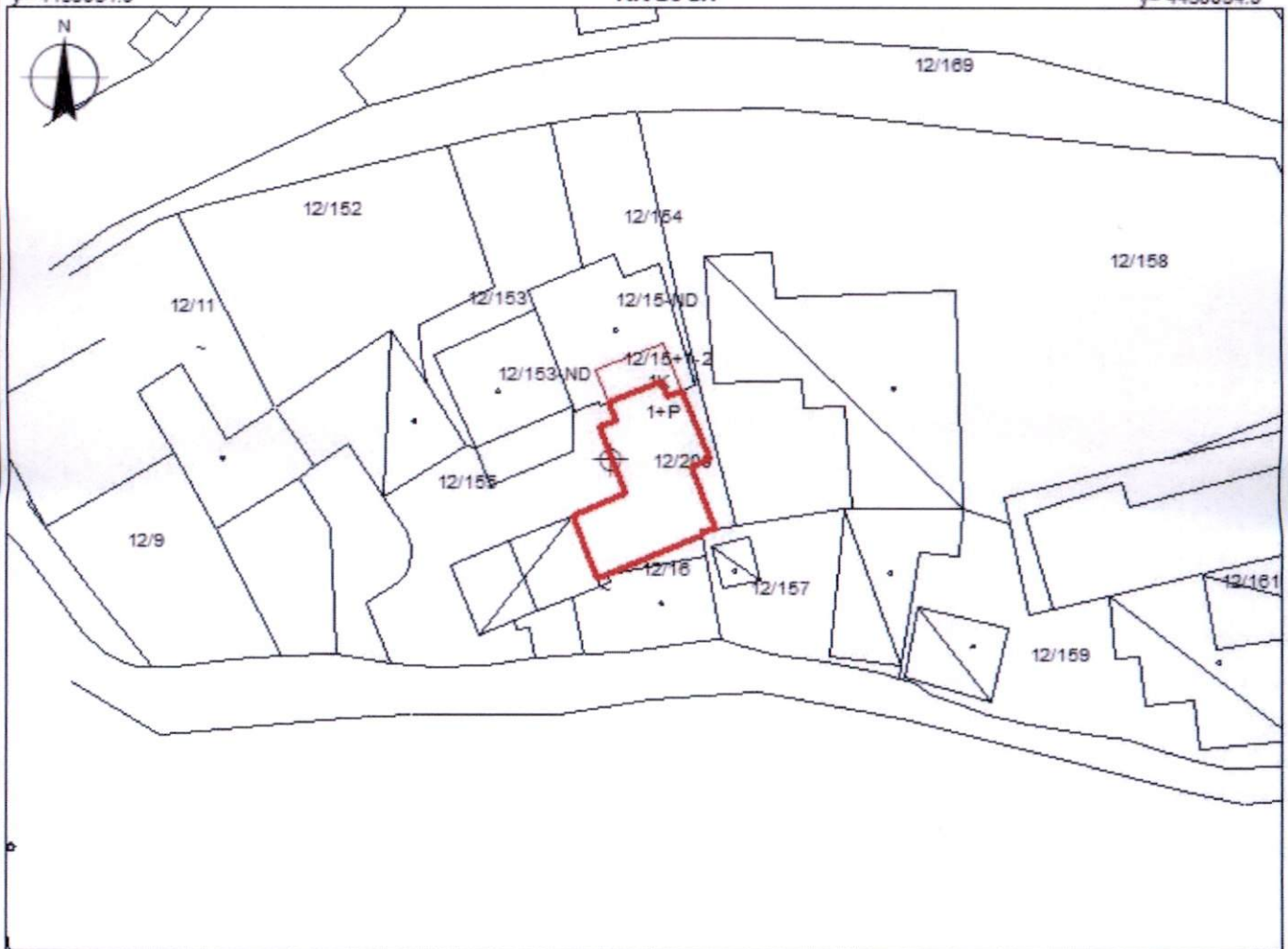

x= 512015.21
y= 4437969.08

Legjenda

x= 512105.21
y= 4437969.08

KUFITARËT:

VERI Nr.Pas 12/15-ND;12/15+1-2
JUG Nr.Pas 12/155
LINDJE Nr.Pas 12/155
PERENDIM Nr.Pas 12/155

- HYRJA
- NDERTESAT
- KUFI PARCELE

SEKTORI I HARTOGRAFISË:

SPECIALIST KRISTJANA SHONI

SEKTORI I ÇËSHTJEVE TË PRONËSISË:

SPECIALIST ORGESA HASKA
PËRGJEGJËS LEONARD MUHO

DREJTOR / PËRFAQËSUESI I SUBJEKTI: ILIR
emër

METAJ
mbiemër

nënshkrimi