



REPUBLIKA E SHQIPËRISË
AGJENCIA SHTETERORE E KADASTRES
DREJTORIA VENDORE LUSHNJE

Nr. 5867 Prot.

Lushnje , më 3/11/2022

Lënda: Kërkesë për afishim publik

Bashkisë Lushnje
Sheshi i qytetarëve, Lushnje

Për dijeni: **Gazmend Petrit Sharka**

Adresa: Lagjja "Çlirimi", Lushnje

Bashkëlidhur kësaj shkrese, po ju dërgojmë për afishim publik pranë institucionit tuaj dokumentacionin referuar pikës nr.22 të VKM-se nr. 827 datë 30.09.2020, nenit 34 të Ligjit nr.20/2020 "Për përfundimin e proceseve kalimtare të pronësive në RSH" si dhe Ligjit nr.111/2018 "Për Kadastrën", për pasurinë: **nr. 3/107/1 zk. 8571** (me sipërfaqe baze ndërtimi 74m² dhe sipërfaqe parcele ndërtimore 150m²) objekt banimi 1 kat **ndodhur në lagjen "Çlirimi", Bashkia Lushnje** në pronë të **z.Gazmend Petrit Sharka dhe zj.Dorina Ali Sharka**.

1. Kopje të Genplanit përgatitur nga Drejtoria Vendore e ASHK Lushnje.
2. Proces-verbal (në 2 kopje)

Kjo shpallje si dhe dokumentacioni përkatës duhet të qëndrojnë të afishuara për një periudhë kohore 30– ditore, në përfundim të së cilës lutemi të na përcillni zyrtarisht Proces-verbalin të nën shkruar nga ana e përfaqësuesit tuaj.

Lutemi qytetarëve të verifikojnë pasurinë e paluajtshme që është në afishim.

Të gjitha pretendimet në lidhje me këtë pasuri duhet t'i bëhen të ditur Drejtorit të Drejtorisë Vendore të ASHK-Lushnje.

Duke ju falenderuar për bashkëpunimin,

DREJTOR
ERDIT MIHALI



Përgjegjës Sektori: M.Shehu

GENPLAN

DREJTORIA E ALUIZNI-T : LUSHNJE

QARKU: FIER

BA SHKIA: LUSHNJE

ZONA KADASTRALE: 8571

ADRESA E PA SURISË: CLIRIMI

INDEKSI I HARTËS: LU-I-6

SHKALLA: 1:500

DATA: 06/06/2022

NUMRI UNIK (INDEKS):

05_9003048

NR. I APLIKIMIT:

1028

NR. PA SURISË:

3/107/1

SIPËRFAQE E PARCELËS NDËRTIMORE = 150

PR. SHTET = PR. E TË TRETËVE = PR. TË VET =

SIPËRFAQE E BAZËS SË NDËRTIMIT = 74

POSEDUESI:

GAZMEND PETRIT
DORINA ALI

SHARKA
SHARKA

x= 474876.94
y= 4534564.8

KRGJSH

x= 474966.94
y= 4534564.8

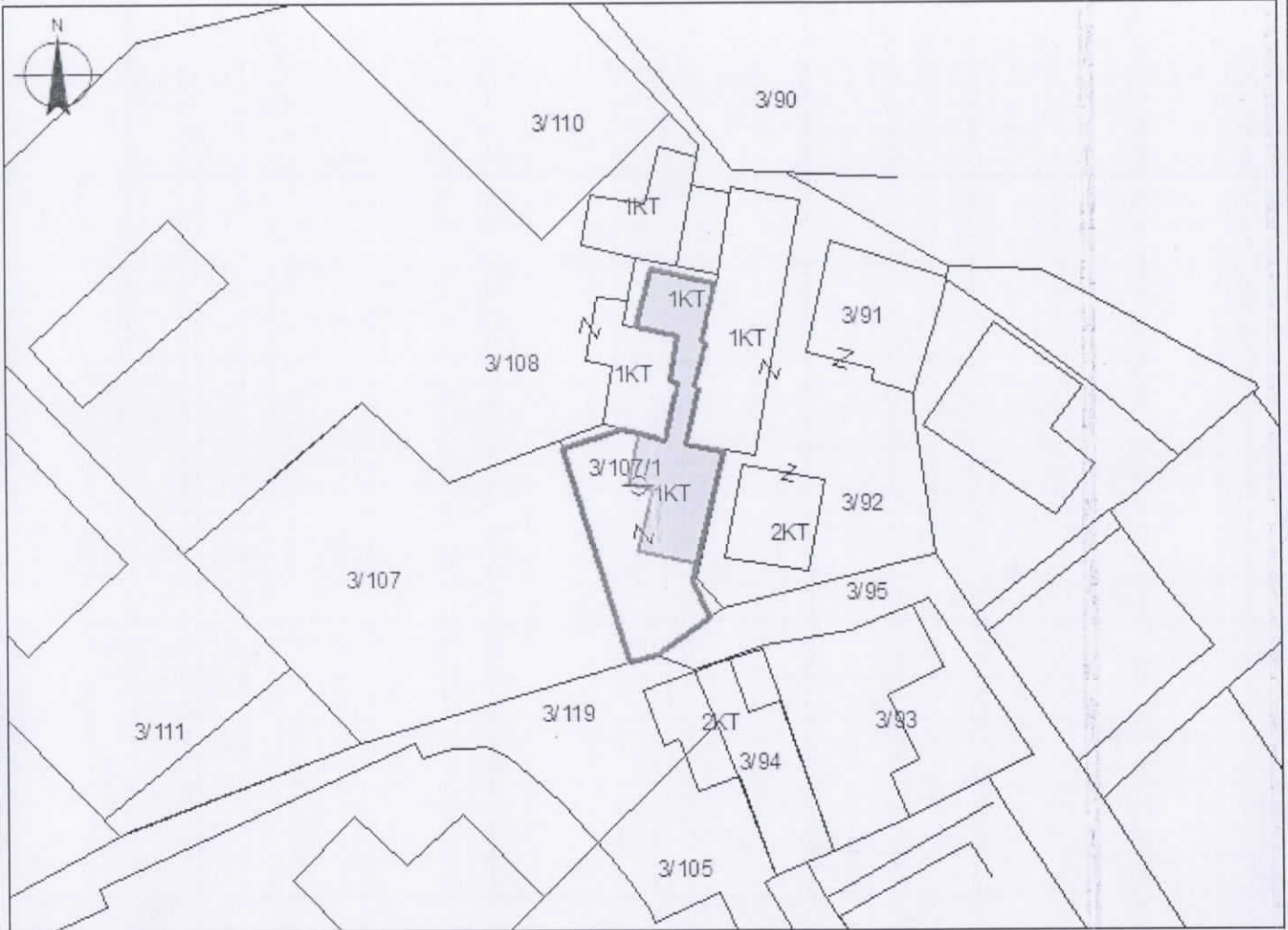

x= 474876.94
y= 4534498.96

x= 474966.94
y= 4534498.96

KUFITARËT:

VERI Nr.Pas 3/108
JUG Nr.Pas 3/119
LINDJE Nr.Pas 3/92
PERENDIM Nr.Pas 3/108,3/107

Legjenda

⊕ hyrja_ne_objekt
▭ objekti
— KUFI PARCELE

SEKTORI I HARTOGRAFISË:

SPECIALIST OLSEN KUQI
PËRGJEGJËS MARSELA SHEH

SEKTORI I ÇËSHTJEVE TË PRONËSISË:

SPECIALIST MIMOZA KOROVESHI
PËRGJEGJËS

DREJTOR / PËRFAQËSUES I SUBJEKTIT: ERDIT emër

MIHALI mbiemër

