



REPUBLIKA E SHQIPËRISË  
AGJENCIA SHTETËRORE E KADASTRËS  
DREJTORIA VENDORE E AGJENCISE SHTETËRORE TË KADASTRES LEZHË

Nr. 6372 Prot.

Data, më 11/11/2022

Lënda: Kërkesë për afishimin publik

**NJËSIS ADMINISTRATIVE SHËNGJIN, BASHKIA LEZHË  
AGJENCISË SHTETËRORE TË KADASTRËS**

Drejtoria Vendore e Agjencisë Shtetërore të kadastrës Lezhë, në zbatim të VKM Nr. 827, datë 30.09.2020, "Për përcaktimin e rregullave të hollësishme për miratimin e dokumentit të pronësisë, të objekteve pa titull pronësie, trojeve të tyre funksionale dhe të oborreve në përdorim", ka marrë në shqyrtim aplikimin nepermjet portalit e-albania me Nr. 9881 Prot, dt. 09.08.2021, "Për miratimin e dokumentit të pronësisë për **Oborri në përdorim të objektit me titull pronësie**", Kodi Unik: 09\_9025636, subjekti vetëdeklarues **Xhemal Jonuz Çelaj**

Nga proces-verbali i verifikimit në terren, rezulton se oborri në përdorim i objektit me titull pronësie ndodhet në Qytetin Shengjin, Bashkia Lezhe, në Zonën Kadastrale 3126, me këto të dhëna:

- ZK. 3126, Nr.Pasurie: 2/4000
- Sipërfaqe e parcelës ndërtimore: 197 m<sup>2</sup>
- Per objektin 1 Kt

Pasuritë kufitare:

- Veri Nr. pasurie: - 2/4003
- Jug Nr. pasurie: - 2/4002
- Lindje Nr. pasurie: - 2/4002
- Perëndim Nr. pasurie: - 2/4001

Në zbatim të pikës 22, të VKM Nr. 827, datë 30.09.2020, “Për përcaktimin e rregullave të hollësishme për miratimin e dokumentit të pronësisë, të objekteve pa titull pronësie, trojeve të tyre funksionale dhe të oborreve në përdorim”, në të cilën thuhet: Të dhënat e kërkesës për miratimin e dokumentit të pronësisë si dhe ato të evidentimit në terren, sipas Genplanit me të gjitha elementet bëhen publike për 30 (tridhjetë) ditë, në ambjentet e Bashkise/Njesisë Administrative ku ndodhet pasuria, në ambjentet e Drejtorisë Vendore të ASHK-së si dhe në Faqen Zyrtare on-line të ASHK, kërkojmë nga ana juaj:

1. Publikimin për 30 ditë në ambjentet e Institucionit tuaj dhe në Faqen Web të Drejtorisë së Përgjithshme të ASHK-së, të të dhënave të kërkesës së subjektit të parashtruara më sipër bazuar në evidentimin faktik në terren të objektit.
2. Në momentin e përfundimit të këtij afati jeni të lutur të na njoftoni zyrtarisht nëse ka patur ose jo ankesa apo vërejtje nga subjekte lidhur me pasurinë objekt trajtimi.

**Duke ju falenderuar për bashkëpunimin!**

**DERJTORI  
-GENTIAN MALOTAJ-**

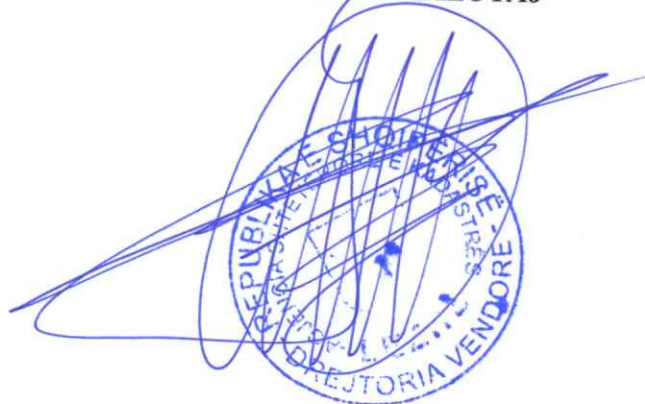

# GENPLAN

DREJTORIA E ALUIZNI-T : LEZHE  
 QARKU: LEZHE  
 BASHKIA: LEZHE  
 ZONA KADASTRALE: 3126  
 ADRESA E PAsURISË: SHENGJIN  
 INDEKSI I HARTËS: SHGJ-B-4  
 SHKALLA: 1:500  
 DATA: 13/10/2022

NUMRI UNIK (INDEKS): 09\_9025636  
 NR. I APLIKIMIT: 9881  
 NR. PAsURISË: 2/4000  
 SIPËRFAQE E PARCELËS NDËRTIMORE = 197  
 PR. SHTET = 197 PR. E TË TRETËVE = PR. TË VET =  
 SIPËRFAQE E BAZËS SË NDËRTIMIT = 0.00  
 POSEDUE SI: XHEMAL JONUZ ÇELAJ  
 emër atesia mbiemër

x= 466029.48  
 y= 4631192.58

KRGJSH

x= 466119.48  
 y= 4631192.58

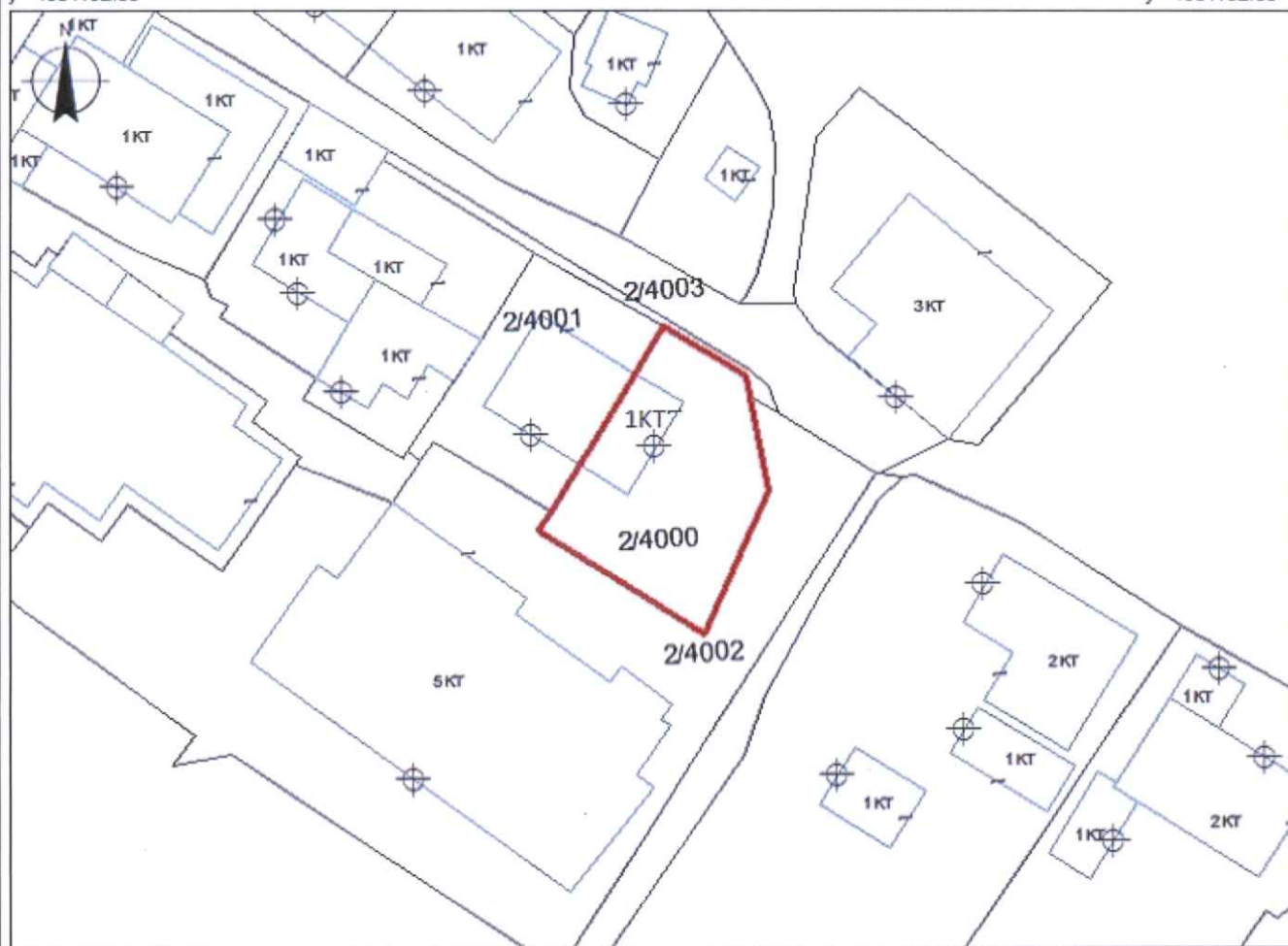

x= 466029.48  
 y= 4631126.74

## Legjenda

x= 466119.48  
 y= 4631126.74

### KUFITARËT:

VERI Nr.Pas 2/4003  
 JUG Nr.Pas 2/4002  
 LINDJE Nr.Pas 2/4002  
 PERENDIM Nr.Pas 2/4001

- Hyrje ne ndertese
- Ndertese
- Parcele
- KUFIPARCELE

### SEKTORI I HARTOGRAFISË:

SPECIALIST Ark. Artmir MAXHUNI  
 PËRGJEGJËS Ing. Olsjana SMAÇI

### SEKTORI I ÇËSHTJEVE TË PRONËSISË:

SPECIALIST Ark. Artmir MAXHUNI  
 PËRGJEGJËS Ing. Olsjana SMAÇI

DREJTOR / PËRFAQËSUES I SUBJEKTIT: GENTIAN  
 emër

MALOTAJ  
 mbiemër





REPUBLIKA E SHQIPËRISË  
**AGJENCIA SHTETËRORE E KADASTRËS**  
**DREJTORIA VENDORE E AGJENCISE SHTETËRORE TË KADASTRES LEZHË**

Nr. 6371 Prot.

Data, më 11/11/2022

Lënda: Kërkesë për afishimin publik

**BASHKISË KURBIN**  
**AGJENCISË SHTETËRORE TË KADASTRËS**

Drejtorja Vendore e Agjencisë Shtetërore të kadastrës Lezhë, në zbatim të VKM Nr. 827, datë 30.09.2020, “Për përcaktimin e rregullave të hollësishme për miratimin e dokumentit të pronësisë, të objekteve pa titull pronësie, trojeve të tyre funksionale dhe të oborreve në përdorim”, ka marrë në shqyrtim vetdeklarimin e Z. Qerim Hasan Canga me Nr. 492 Prot, dt. 11.04.2019, dhe aplikimi nepermjet portalit e-albania me Nr. 15557, dt. 18.10.2022, “Për miratimin e dokumentit të pronësisë për **Objektin pa Titull pronësie me Truallin Funkcional**”, Kodi Unik: 09\_9006046, **09\_9006046**, subjekti vetëdeklarues **Qerim Hasan Canga**.

Nga proces-verbali i verifikimit në terren, rezulton se objekti ndodhet në Lagjen Sanxhak, Bashkia Kurbin, në Zonën Kadastrale 2364, me këto të dhëna:

- ZK. 2364, Nr.Pasurie: 12/200
- Sipërfaqe e parcelës ndërtimore: 300 m<sup>2</sup>
- Sipërfaqe e bazës së ndërtimit: 146.7 m<sup>2</sup>
- Numri kateve – 2 kat me fuksion banimi

Pasuritë kufitare:

- Veri Nr. pasurie: - 12/205
- Jug Nr. pasurie: - 12/202
- Lindje Nr. pasurie: - 12/203
- Perëndim Nr. pasurie: - 12/204

Në zbatim të pikës 22, të VKM Nr. 827, datë 30.09.2020, “Për përcaktimin e rregullave të hollësishme për miratimin e dokumentit të pronësisë, të objekteve pa titull pronësie, trojeve të tyre funksionale dhe të oborreve në përdorim”, në të cilën thuhet: Të dhënat e kërkesës për miratimin e dokumentit të pronësisë si dhe ato të evidentimit në terren, sipas Genplanit me të gjitha elementet bëhen publike për 30 (tridhjetë) ditë, në ambjentet e Bashkise/Njësisë Administrative ku ndodhet pasuria, në ambjentet e Drejtorisë Vendore të ASHK-së si dhe në Faqen Zyrtare on-line të ASHK, kërkojmë nga ana juaj:

1. Publikimin për 30 ditë në ambjentet e Institucionit tuaj dhe në Faqen Web të Drejtorisë së Përgjithshme të ASHK-së, të të dhënave të kërkesës së subjektit të parashtruara më sipër bazuar në evidentimin faktik në terren të objektit.
2. Në momentin e përfundimit të këtij afati jeni të lutur të na njoftoni zyrtarisht nëse ka patur ose jo ankesa apo vërejtje nga subjekte lidhur me pasurinë objekt trajtimi.

**Duke ju falenderuar për bashkëpunimin!**

**DERJTORI**  
**-GENTIAN MALOTAJ-**

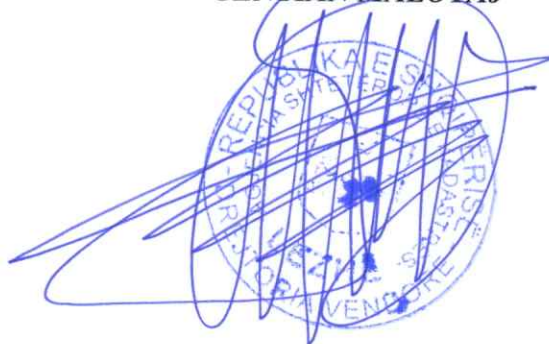

# GENPLAN

DREJTORIA E ALUIZNI-T: LEZHE

QARKU: LEZHE

BA SHKIA: KURBIN

ZONA KADASTRALE: 2364

ADRESA E PA SURISË: SANXHAK

INDEKSI I HARTËS: LA-P-4

SHKALLA: 1:500

DATA: 09/11/2022

NUMRI UNIK (INDEKS): 09\_9006046

NR. I APLIKIMIT: 492, 15557

NR. PA SURISË: 12/200

SIPËRFAQE E PARCELËS NDËRTIMORE = 300

PR. SHETET = PR. E TË TRETËVE = PR. TË VET =

SIPËRFAQE E BAZËS SË NDËRTIMIT = 146.7

POSEDUESI: QERIM LIMAN HASAN HASAN CANGA CANGA

x= 476051.19  
y= 4609369.94

KRGJ SH

x= 476141.19  
y= 4609369.94

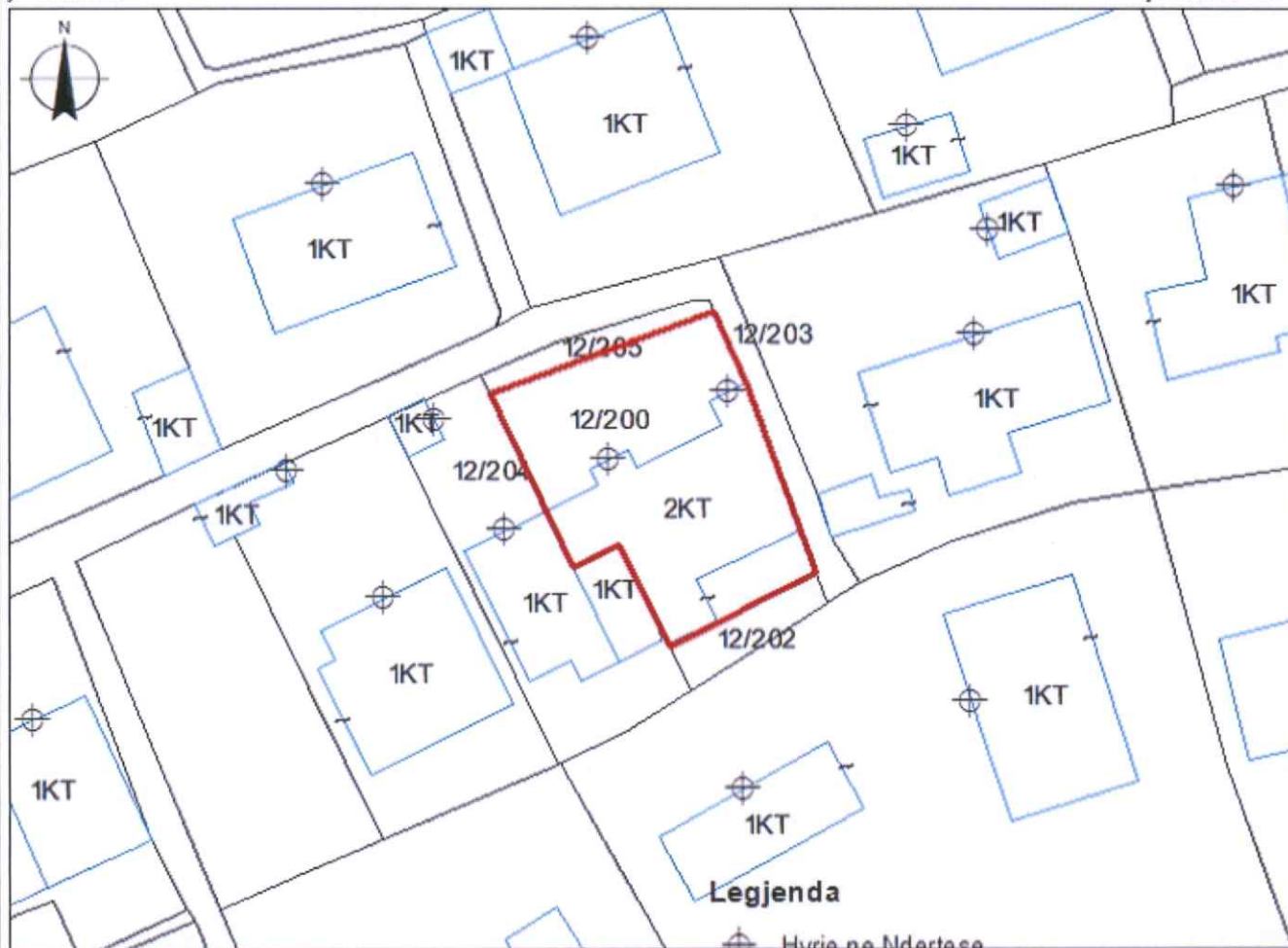

Legjenda

⊕ Hyrje ne Ndertese

□ Ndertese

□ Parcela per vkm

□ Shtese

□ Parcela

— KUFI PARCELE

x= 476051.19  
y= 4609304.11

x= 476141.19  
y= 4609304.11

KUFITARËT:

VERI Nr.Pas 12/205

JUG Nr.Pas 12/202

LINDJE Nr.Pas 12/203

PERENDIM Nr.Pas 12/204

SEKTORI I HARTOGRAFISË:

SPECIALIST Ark. Artmir MAXHUNI

PËRGJEGJËS Ing.Olsjana SMAÇI

SEKTORI I ÇËSHTJEVE TË PRONËSISË:

SPECIALIST Ark. Artmir MAXHUNI

PËRGJEGJËS Ing.Olsjana SMAÇI

DREJTOR / PËRFAQËSUESI I SUBJEKTIT: GENTIAN emër

MALOTAJ mbiemër





REPUBLIKA E SHQIPËRISË  
AGJENCIA SHTETËRORE E KADASTRËS  
DREJTORIA VENDORE E AGJENCISË SHTETËRORE TË KADASTRES LEZHË

Nr. 6378/1 Prot.

Data, më 11/11/2022

Lënda: Kërkesë për afishimin publik

BASHKISË MIRDITË  
AGJENCISË SHTETËRORE TË KADASTRËS

Drejtoria Vendore e Agjencisë Shtetërore të kadastrës Lezhë, në zbatim të VKM Nr. 827, datë 30.09.2020, “Për përcaktimin e rregullave të hollësishme për miratimin e dokumentit të pronësisë, të objekteve pa titull pronësie, trojeve të tyre funksionale dhe të oborreve në përdorim”, ka marrë në shqyrtim kërkesën me Nr. 3324 Prot, dt. 22.03.2021, “Për miratimin e dokumentit të pronësisë për **Objektin pa Titull pronësie me Truallin Funkcional**”, Kodi Unik: 09\_9021075, subjekti vetëdeklarues **Preng Gjokë Noka**.

Nga proces-verbali i verifikimit në terren, rezulton se objekti ndodhet në Lagjen Sheshaj, Rreshen, Bashkia Mirdite, në Zonën Kadastrale 3364, me këto të dhëna:

- ZK. 3364, Nr.Pasurie: 77/200
- Sipërfaqe e parcelës ndërtimore: 237 m<sup>2</sup>
- Sipërfaqe e bazës së ndërtimit: 81.77 m<sup>2</sup>
- Numri kateve – 2 kat me funksion banimi

Pasuritë kufitare:

- Veri Nr. pasurie: - 77/201
- Jug Nr. pasurie: - 76/2
- Lindje Nr. pasurie: - 77/201; 76/2
- Perëndim Nr. pasurie: - 77/201; 66/201

Në zbatim të pikës 22, të VKM Nr. 827, datë 30.09.2020, “Për përcaktimin e rregullave të hollësishme për miratimin e dokumentit të pronësisë, të objekteve pa titull pronësie, trojeve të tyre funksionale dhe të oborreve në përdorim”, në të cilën thuhet: Të dhënat e kërkesës për miratimin e dokumentit të pronësisë si dhe ato të evidentimit në terren, sipas Genplanit me të gjitha elementet bëhen publike për 30 (tridhjetë) ditë, në ambjentet e Bashkise/Njësisë Administrative ku ndodhet pasuria, në ambjentet e Drejtorisë Vendore të ASHK-së si dhe në Faqen Zyrtare on-line të ASHK, kërkojmë nga ana juaj:

1. Publikimin për 30 ditë në ambjentet e Institucionit tuaj dhe në Faqen Web të Drejtorisë së Përgjithshme të ASHK-së, të të dhënave të kërkesës së subjektit të parashtruara më sipër bazuar në evidentimin faktik në terren të objektit.
2. Në momentin e përfundimit të këtij afati jeni të lutur të na njoftoni zyrtarisht nëse ka patur ose jo ankesa apo vërejtje nga subjekte lidhur me pasurinë objekt trajtimi.

**Duke ju falenderuar për bashkëpunimin!**

**DERJTORI**  
**-GENTIAN MALOTAJ-**

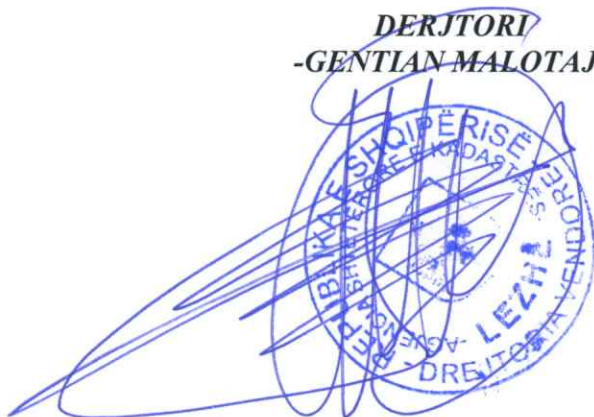



# GENPLAN

DREJTORIA E ALUIZNI-T : LEZHE  
 QARKU: LEZHE  
 BA SHKIA: MIRDITE  
 ZONA KADASTRALE: 3364  
 ADRESA E PA SURISË: SHESHAJ  
 INDEKSI I HARTËS: K-34-76-(204-D)  
 SHKALLA: 1:500  
 DATA: 13/10/2022

NUMRI UNIK (INDEKS): 09\_9021075  
 NR. I APLIKIMIT: 3324  
 NR. PA SURISË: 77/200  
 SIPËRFAQE E PARCELËS NDËRTIMORE = 237  
 PR. SHTET = PR. E TË TRETËVE = PR. TË VET =  
 SIPËRFAQE E BAZËS SË NDËRTIMIT = 81,77  
 POSEDUESI: PRENG GJOKË NOKA  
 emër atesia mbiemër

x= 489208.09  
 y= 4622547.27

KRGJ SH

x= 489298.09  
 y= 4622547.27

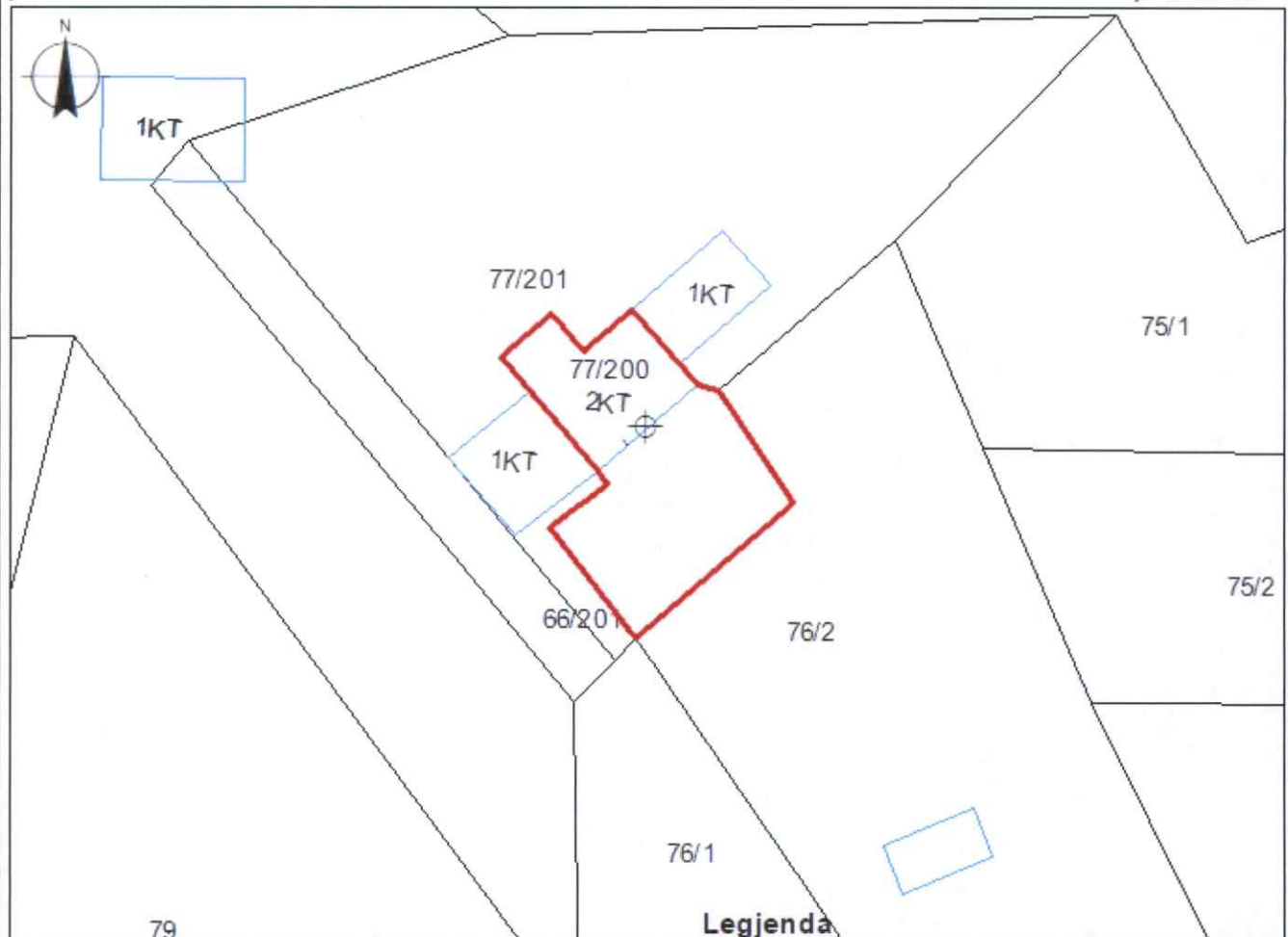

x= 489208.09  
 y= 4622481.43

x= 489298.09  
 y= 4622481.43

**KUFITARËT:**

VERI Nr.Pas 77/201  
 JUG Nr.Pas 76/2  
 LINDJE Nr.Pas 77/201;76/2  
 PERENDIM Nr.Pas 77/201;66/201

- hyrja
- vkm
- ndertesha
- parcela
- KUFI PARCELE

**SEKTORI I HARTOGRAFISË:**

SPECIALIST Ing.Besjana SALIAJ  
 PËRGJEGJËS Ing.Olsjana SMAÇI

**SEKTORI I ÇË SHTJEVE TË PRONËSISË:**

SPECIALIST Ing.Besjana SALIAJ  
 PËRGJEGJËS Ing.Olsjana SMAÇI

DREJTOR / PËRFAQËSUES I SUBJEKTIT: GENTIAN  
 emër

MALOTAJ  
 mbiemër





REPUBLIKA E SHQIPËRISË  
AGJENCIA SHTETËRORE E KADASTRËS  
DREJTORIA VENDORE E AGJENCISË SHTETËRORE TË KADASTRES LEZHË

Nr. 6386 Prot.

Data, më 11/11/2022

Lënda: Kërkesë për afishimin publik

**NJËSISË ADMINISTRATIVE KALLMET, BASHKIA LEZHË**  
**AGJENCISË SHTETËRORE TË KADASTRËS**

Drejtorja Vendore e Agjencisë Shtetërore të kadastrës Lezhë, në zbatim të VKM Nr. 827, datë 30.09.2020, “Për përcaktimin e rregullave të hollësishme për miratimin e dokumentit të pronësisë, të objekteve pa titull pronësie, trojeve të tyre funksionale dhe të oborreve në përdorim”, ka marrë në shqyrtim aplikimin nepermjet portalit e-albania me Nr. 9538 Prot, dt. 02.08.2021, “Për miratimin e dokumentit të pronësisë për **Objektin pa Titull pronësie me Truallin Funkcional**”, Kodi Unik: 09\_9025522, subjekti vetëdeklarues **Pjeter Zef Gjini**.

Nga proces-verbali i verifikimit në terren, rezulton se objekti ndodhet në fshatin Kallmet i Vogel, Njësia Administrative Kallmet, Bashkia Lezhe, në Zonën Kadastrale 2053, me këto të dhëna:

- ZK. 2053, Nr.Pasurie: 154/300
- Sipërfaqe e parcelës ndërtimore: 300 m<sup>2</sup>
- Sipërfaqe e bazës së ndërtimit: 133.8 m<sup>2</sup>
- Numri kateve – 2 kat me fukSION banimi

Pasuritë kufitare:

- Veri Nr. pasurie: - 154/65
- Jug Nr. pasurie: - 154/65; 154/301
- Lindje Nr. pasurie: - 154//301
- Perëndim Nr. pasurie: - 154/65

Në zbatim të pikës 22, të VKM Nr. 827, datë 30.09.2020, “Për përcaktimin e rregullave të hollësishme për miratimin e dokumentit të pronësisë, të objekteve pa titull pronësie, trojeve të tyre funksionale dhe të oborreve në përdorim”, në të cilën thuhet: Të dhënat e kërkesës për miratimin e dokumentit të pronësisë si dhe ato të evidentimit në terren, sipas Genplanit me të gjitha elementet bëhen publike për 30 (tridhjetë) ditë, në ambjentet e Bashkise/Njësisë Administrative ku ndodhet pasuria, në ambjentet e Drejtorisë Vendore të ASHK-së si dhe në Faqen Zyrtare on-line të ASHK, kërkojmë nga ana juaj:

1. Publikimin për 30 ditë në ambjentet e Institucionit tuaj dhe në Faqen Web të Drejtorisë së Përgjithshme të ASHK-së, të të dhënave të kërkesës së subjektit të parashtruara më sipër bazuar në evidentimin faktik në terren të objektit.
2. Në momentin e përfundimit të këtij afati jeni të lutur të na njoftoni zyrtarisht nëse ka patur ose jo ankesa apo vërejtje nga subjekte lidhur me pasurinë objekt trajtimi.

**Duke ju falenderuar për bashkëpunimin!**

**DERJTORI**  
**-GENTIAN MALOTAJ-**



# GENPLAN

DREJTORIA E ALUIZNI-T: LEZHE QARKU: LEZHE BASHKIA: LEZHE ZONA KADASTRALE: 2053 ADRESA E PAsURISË: KALLMET I VOGEL INDEKSI I HARTËS: K-34-76-(118-B) SHKALLA: 1:500 DATA: 21/10/2022	NUMRI UNIK (INDEKS): 09_9025522 NR. I APLIKIMIT: 9538 NR. PAsURISË: 154/300 SIPËRFAQE E PARCELËS NDËRTIMORE = 300 PR. SHITET = PR. E TË TRETËVE = PR. TË VET = SIPËRFAQE E BAZËS SË NDËRTIMIT = 133,8 POSEDUESI: PJETER ZEF GJINI <div style="display: flex; justify-content: space-around; font-size: small;"> <span>emër</span> <span>atesia</span> <span>mblimër</span> </div>
--	--

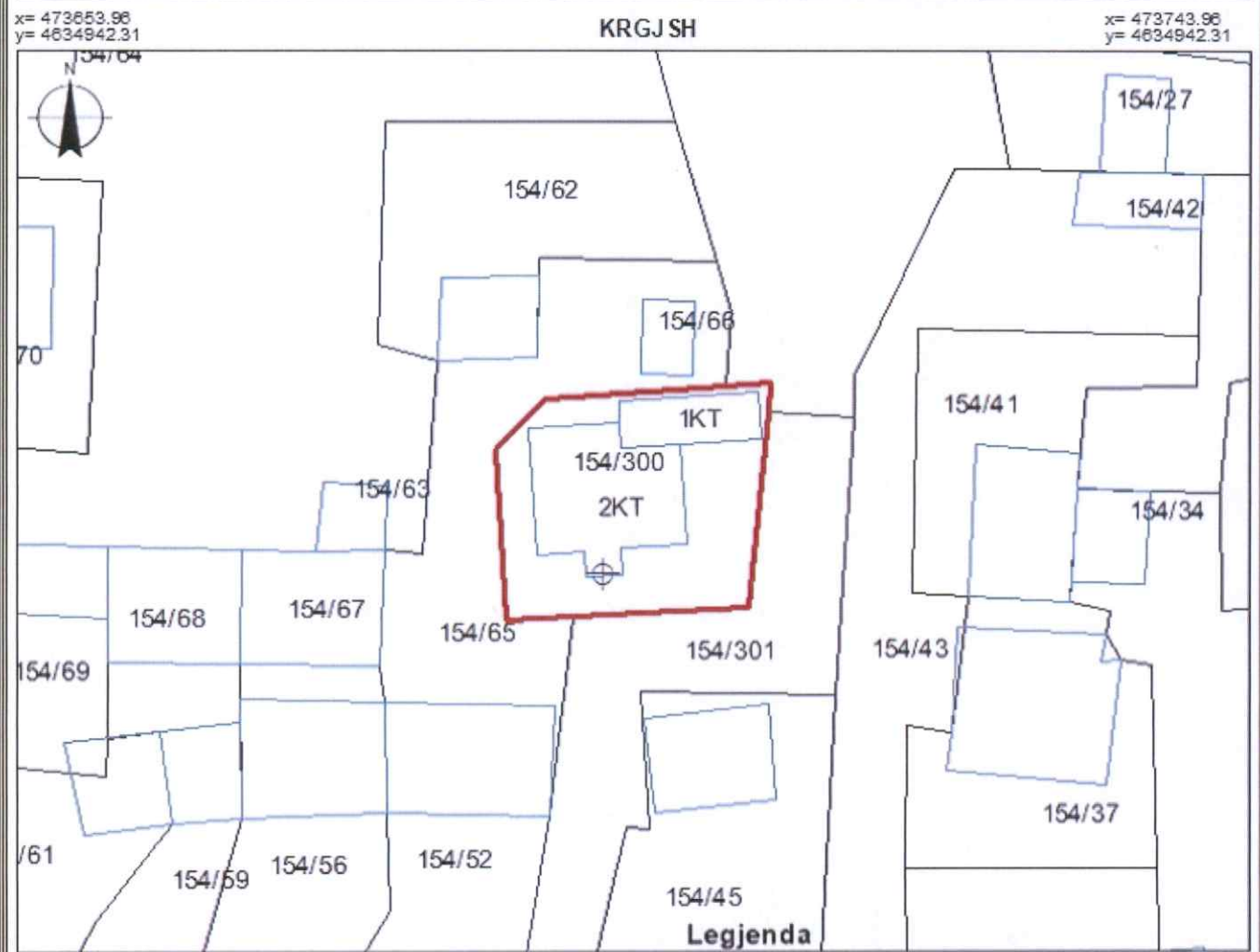

x= 473653.96 y= 4634876.48 <b>KUFITARËT:</b> VERI Nr.Pas 154/65 JUG Nr.Pas 154/65;154/301 LINDJE Nr.Pas 154/301 PERENDIM Nr.Pas 154/65	x= 473743.96 y= 4634876.48 <div style="display: flex; align-items: center;">                  Hyrje             </div> <div style="margin-top: 5px;"> <div style="display: flex; align-items: center; margin-bottom: 2px;"> <div style="width: 15px; height: 10px; border: 1px solid red; margin-right: 5px;"></div>                 Shtesa             </div> <div style="display: flex; align-items: center; margin-bottom: 2px;"> <div style="width: 15px; height: 10px; border: 1px solid blue; margin-right: 5px;"></div>                 Ndertesa             </div> <div style="display: flex; align-items: center; margin-bottom: 2px;"> <div style="width: 15px; height: 10px; border: 1px solid black; margin-right: 5px;"></div>                 Parcela             </div> <div style="display: flex; align-items: center;"> <div style="width: 15px; border-bottom: 1px solid black; margin-right: 5px;"></div>                 KUFI PARCELE             </div> </div>
<b>SEKTORI I HARTOGRAFISË:</b> SPECIALIST Ing.Besjana SALIAJ PËRGJEGJËS Ing.Olsjana SMAÇI	<b>SEKTORI I ÇË SHITJEVE TË PRONËSISË:</b> SPECIALIST Ing.Besjana SALIAJ PËRGJEGJËS Ing.Olsjana SMAÇI
DREJTOR / PËRFAQËSUESI I SUBJEKTIT: GENTIAN emër	MALOTAJ mblimër 



REPUBLIKA E SHQIPËRISË  
AGJENCIA SHTETËRORE E KADASTRËS  
DREJTORIA VENDORE E AGJENCISE SHTETËRORE TË KADASTRES LEZHË

Nr. 6378 Prot.

Data, më 11/11/2022

Lënda: Kërkesë për afishimin publik

**NJËSISË ADMINISTRATIVE BALLDREN, BASHKIA LEZHE  
AGJENCISË SHTETËRORE TË KADASTRËS**

Drejtoria Vendore e Agjencisë Shtetërore të kadastrës Lezhë, në zbatim të VKM Nr. 827, datë 30.09.2020, “Për përcaktimin e rregullave të hollësishme për miratimin e dokumentit të pronësisë, të objekteve pa titull pronësie, trojeve të tyre funksionale dhe të oborreve në përdorim”, ka marrë në shqyrtim vetdeklarimin me Nr. 1910 prot, dt. 14.09.2020 dhe aplikimin nepermjet portalit e-albania me Nr. 7257 prot, dt. 18.06.2021, “Për miratimin e dokumentit të pronësisë për **Objektin pa Titull pronësie me Truallin Funkcional**”, Kodi Unik: 09\_9024882, subjekti vetëdeklarues **Pjetër Kol Bala**.

Nga proces-verbali i verifikimit në terren, rezulton se objekti ndodhet në Fshatin Malecaj, Njësia Administrative Balldren, Bashkia Lezhe, në Zonën Kadastrale 2562, me këto të dhëna:

- ZK. 2562, Nr.Pasurie: 191/200
- Sipërfaqe e parcelës ndërtimore: 200 m<sup>2</sup>
- Sipërfaqe e bazës së ndërtimit: 71.4 m<sup>2</sup>
- Numri kateve – 1 kat me funksion banimi

Pasuritë kufitare:

- Veri Nr. pasurie: - 191/90
- Jug Nr. pasurie: - 191/200
- Lindje Nr. pasurie: - 191/26
- Perëndim Nr. pasurie: - 191/26

Në zbatim të pikës 22, të VKM Nr. 827, datë 30.09.2020, “Për përcaktimin e rregullave të hollësishme për miratimin e dokumentit të pronësisë, të objekteve pa titull pronësie, trojeve të tyre funksionale dhe të oborreve në përdorim”, në të cilën thuhet: Të dhënat e kërkesës për miratimin e dokumentit të pronësisë si dhe ato të evidentimit në terren, sipas Genplanit me të gjitha elementet bëhen publike për 30 (tridhjetë) ditë, në ambjentet e Bashkise/Njesisë Administrative ku ndodhet pasuria, në ambjentet e Drejtorisë Vendore të ASHK-së si dhe në Faqen Zyrtare on-line të ASHK, kërkojmë nga ana juaj:

1. Publikimin për 30 ditë në ambjentet e Institucionit tuaj dhe në Faqen Web të Drejtorisë së Përgjithshme të ASHK-së, të të dhënave të kërkesës së subjektit të parashtruara më sipër bazuar në evidentimin faktik në terren të objektit.
2. Në momentin e përfundimit të këtij afati jeni të lutur të na njoftoni zyrtarisht nëse ka patur ose jo ankesa apo vërejtje nga subjekte lidhur me pasurinë objekt trajtimi.

**Duke ju falenderuar për bashkëpunimin!**

**DERJTORI**  
**-GENTIAN MALOTAJ-**

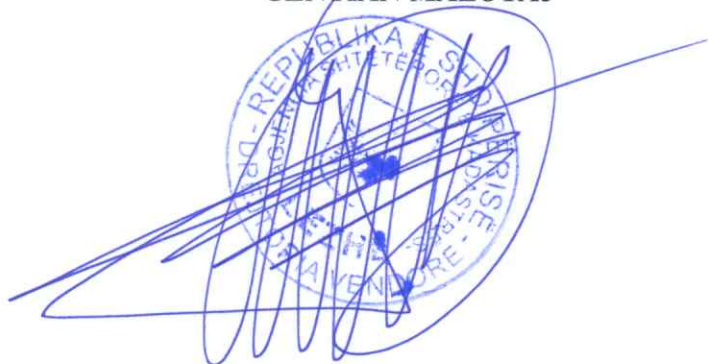

# GENPLAN

DREJTORIA E ALUIZNI-T: LEZHE

QARKU: LEZHE

BA SHKIA: LEZHE

ZONA KADASTRALE: 2562

ADRESA E PAsURISË: MALECAJ

INDEKSI I HARTËS: K-34-76-(98-A)

SHKALLA: 1:500

DATA: 08/11/2022

NUMRI UNIK (INDEK S): 09\_9024882

NR. I APLIKIMIT: 7257

NR. PAsURISË: 191/200

SIPËRFAQE E PARCELË S NDËRTIMORE = 200

PR. SHTET = PR. E TË TRETËVE = PR. TË VET =

SIPËRFAQE E BAZË S SË NDËRTIMIT = 71,4

POSEDUESI: PJETER KOL BALA

emër atesia mbiemër

x= 461163.14  
y= 4637831.16

KRGJSH

x= 461253.14  
y= 4637831.16



x= 461163.14  
y= 4637765.32

## Legjenda

x= 461253.14  
y= 4637765.32

### KUFITARËT:

VERI Nr.Pas 191/90  
JUG Nr.Pas 191/201  
LINDJE Nr.Pas 191/26  
PERENDIM Nr.Pas 191/26

- Hyrja
- Ndertesa
- Parcela
- KUFI PARCELE

### SEKTORI I HARTOGRAFISË:

SPECIALIST Ing.Besjana SALIAJ  
PËRGJEGJËS Ing.Olsjana SMAÇI

### SEKTORI I ÇËSHTJEVE TË PRONËSISË:

SPECIALIST Ing.Besjana SALIAJ  
PËRGJEGJËS Ing.Olsjana SMAÇI

DREJTOR / PËRFAQËSUES I SUBJEKSTIT: GENTIAN  
emër

MALOTAJ  
mbiemër

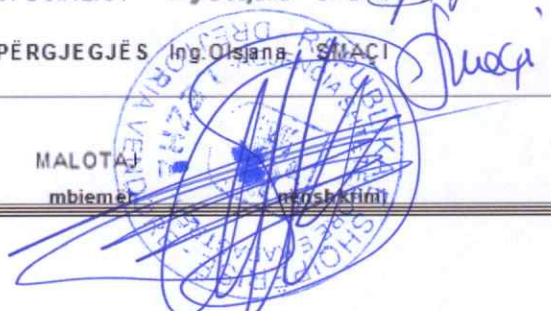



REPUBLIKA E SHQIPËRISË  
AGJENCIA SHTETËRORE E KADASTRËS  
DREJTORIA VENDORE E AGJENCISË SHTETËRORE TË KADASTRES LEZHË

Nr. 6373 Prot.

Data, më 11/11/2022

Lënda: Kërkesë për afishimin publik

**NJËSISË ADMINISTRATIVE KALLMET, BASHKIA LEZHË  
AGJENCISË SHTETËRORE TË KADASTRËS**

Drejtoria Vendore e Agjencisë Shtetërore të kadastrës Lezhë, në zbatim të VKM Nr. 827, datë 30.09.2020, “Për përcaktimin e rregullave të hollësishme për miratimin e dokumentit të pronësisë, të objekteve pa titull pronësie, trojeve të tyre funksionale dhe të oborreve në përdorim”, ka marrë në shqyrtim aplikimin nepermjet portalit e-albania me Nr. 14321 Prot, dt. 24.09.2022, “Për miratimin e dokumentit të pronësisë për **Oborrit ne perdorim te objektit me titull pronësie**”, subjekti vetëdeklarues **Nikoll Gjini**.

Nga proces-verbali i verifikimit në terren, rezulton se oborri ne perdorim i objektit me titull pronësie ndodhet në fshatin Kallmet i Madh, Njësia Administrative Kallmet, Bashkia Lezhe, në Zonën Kadastrale 2053, me këto të dhëna:

- ZK. 2053, Nr.Pasurie: 162/200
- Sipërfaqe e oborrit ne perdorim: 500 m<sup>2</sup> ( 300 m<sup>2</sup> + 200 m<sup>2</sup> )
- Per objektin 2 Kat

Pasuritë kufitare:

- Veri Nr. pasurie: - 162/201
- Jug Nr. pasurie: - 162/201
- Lindje Nr. pasurie: - 162/201; 162/179
- Perëndim Nr. pasurie: - 162/201



Në zbatim të pikës 22, të VKM Nr. 827, datë 30.09.2020, “Për përcaktimin e rregullave të hollësishme për miratimin e dokumentit të pronësisë, të objekteve pa titull pronësie, trojeve të tyre funksionale dhe të oborreve në përdorim”, në të cilën thuhet: Të dhënat e kërkesës për miratimin e dokumentit të pronësisë si dhe ato të evidentimit në terren, sipas Genplanit me të gjitha elementet bëhen publike për 30 (tridhjetë) ditë, në ambjentet e Bashkise/Njësisë Administrative ku ndodhet pasuria, në ambjentet e Drejtorisë Vendore të ASHK-së si dhe në Faqen Zyrtare on-line të ASHK, kërkojmë nga ana juaj:

1. Publikimin për 30 ditë në ambjentet e Institucionit tuaj dhe në Faqen Web të Drejtorisë së Përgjithshme të ASHK-së, të të dhënave të kërkesës së subjektit të parashtruara më sipër bazuar në evidentimin faktik në terren të objektit.
2. Në momentin e përfundimit të këtij afati jeni të lutur të na njoftoni zyrtarisht nëse ka patur ose jo ankesa apo vërejtje nga subjekte lidhur me pasurinë objekt trajtimi.

**Duke ju falenderuar për bashkëpunimin!**

**DERJTORI**  
**-GENTIAN MALOTAJ-**



# GENPLAN

DREJTORIA E ALUIZNI-T: LEZHE  
 QARKU: LEZHE  
 BASHKIA: LEZHE  
 ZONA KADASTRALE: 2053  
 ADRESA E PAsURISË: KALLMET  
 INDEKSI I HARTËS: K-34-76-(118-B)  
 SHKALLA: 1:500  
 DATA: 10/11/2022

NUMRI UNIK (INDEKSI): 09\_  
 NR. I APLIKIMIT: 14321  
 NR. PAsURISË: 162/200  
 SIPËRFAQE E PARCELËS NDËRTIMORE = 300+200  
 PR. SHTET = 300+200 E TË TRETËVE = PR. TË VET =  
 SIPËRFAQE E BAZËS SË NDËRTIMIT = 0  
 POSEDUE SI: NIKOLL GJINI GJINI  
 emër atesia mbiemër

x= 473237.67  
y= 4634870.3

KRGJSH

x= 473327.67  
y= 4634870.3

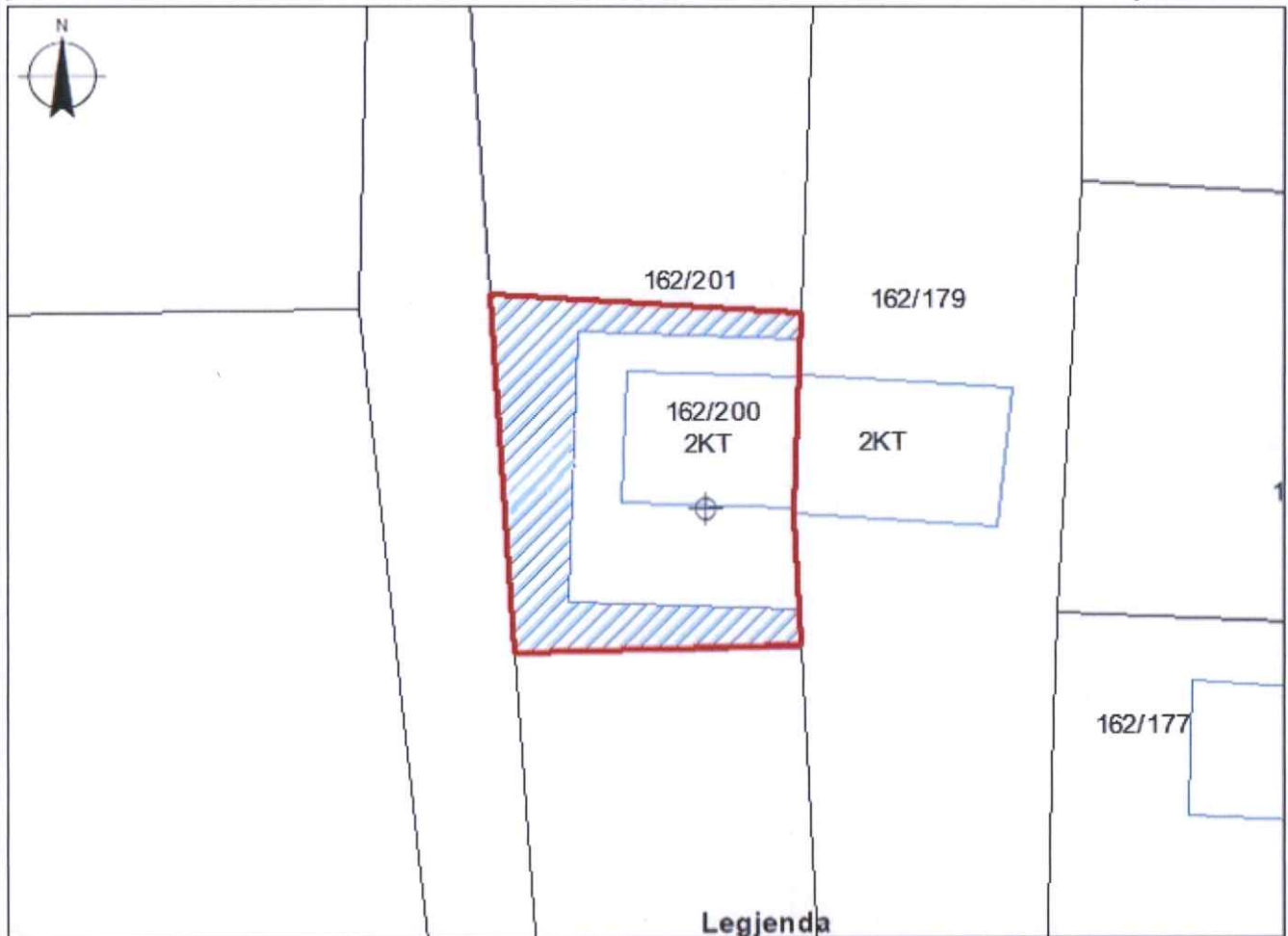

Legjenda

x= 473237.67  
y= 4634804.46

⊕ Hyrja

x= 473327.67  
y= 4634804.46

**KUFITARËT:**

VERI Nr.Pas 162/201  
 JUG Nr.Pas 162/201  
 LINDJE Nr.Pas 162/201;162/179  
 PERENDIM Nr.Pas 162/201

- Trualli me fature
- Ndertesë
- Parcela
- KUFI PARCELE (Oborr ne perdorim)

**SEKTORI I HARTOGRAFISË:**

SPECIALIST Ing.Besjana SALIAJ  
 PËRGJEGJËS Ing.Olsjana SMAÇI

**SEKTORI I ÇËSHTJEVE TË PRONËSISË:**

SPECIALIST Ing.Besjana SALIAJ  
 PËRGJEGJËS Ing.Olsjana SMAÇI

DREJTOR / PËRFAQËSUES I SUBJEKTIT: GENTIAN  
 emër

MALOTAJ  
 mbiemër





REPUBLIKA E SHQIPËRISË  
AGJENCIA SHTETËRORE E KADASTRËS  
DREJTORIA VENDORE E AGJENCISE SHTETËRORE TË KADASTRES LEZHË

Nr. 6377 Prot.

Data, më 11/11/2022

Lënda: Kërkesë për afishimin publik

**NJËSISË ADMINISTRATIVE BALLDREN, BASHKIA LEZHË  
AGJENCISË SHTETËRORE TË KADASTRËS**

Drejtoria Vendore e Agjencisë Shtetërore të kadastrës Lezhë, në zbatim të VKM Nr. 827, datë 30.09.2020, "Për përcaktimin e rregullave të hollësishme për miratimin e dokumentit të pronësisë, të objekteve pa titull pronësie, trojeve të tyre funksionale dhe të oborreve në përdorim", ka marrë në shqyrtim aplikimin nepermjet portalit e-albania me Nr. 518 Prot, dt. 13.01.2022, "Për miratimin e dokumentit të pronësisë për **Objektin pa Titull pronësie me Truallin Funkcional**", Kodi Unik: 09\_9028503, subjekti vetëdeklarues **Nikë Lekë Keqi**.

Nga proces-verbali i verifikimit në terren, rezulton se objekti ndodhet në Fshatin Torovice, Njësia Administrative Balldren, Bashkia Lezhe, në Zonën Kadastrale 3615, me këto të dhëna:

- ZK. 3615, Nr.Pasurie: 652/100
- Sipërfaqe e parcelës ndërtimore: 300 m<sup>2</sup>
- Sipërfaqe e bazës së ndërtimit: 76.57 m<sup>2</sup>
- Numri kateve – 2 kat me fukcion banimi

Pasuritë kufitare:

- Veri Nr. pasurie: - 652
- Jug Nr. pasurie: - 652
- Lindje Nr. pasurie: - 652
- Perëndim Nr. pasurie: - 652

Në zbatim të pikës 22, të VKM Nr. 827, datë 30.09.2020, “Për përcaktimin e rregullave të hollësishme për miratimin e dokumentit të pronësisë, të objekteve pa titull pronësie, trojeve të tyre funksionale dhe të oborreve në përdorim”, në të cilën thuhet: Të dhënat e kërkesës për miratimin e dokumentit të pronësisë si dhe ato të evidentimit në terren, sipas Genplanit me të gjitha elementet bëhen publike për 30 (tridhjetë) ditë, në ambjentet e Bashkise/Njesisë Administrative ku ndodhet pasuria, në ambjentet e Drejtorisë Vendore të ASHK-së si dhe në Faqen Zyrtare on-line të ASHK, kërkojmë nga ana juaj:

1. Publikimin për 30 ditë në ambjentet e Institucionit tuaj dhe në Faqen Web të Drejtorisë së Përgjithshme të ASHK-së, të të dhënave të kërkesës së subjektit të parashtruara më sipër bazuar në evidentimin faktik në terren të objektit.
2. Në momentin e përfundimit të këtij afati jeni të lutur të na njoftoni zyrtarisht nëse ka patur ose jo ankesa apo vërejtje nga subjekte lidhur me pasurinë objekt trajtimi.

**Duke ju falenderuar për bashkëpunimin!**

**DERJTORI**  
**-GENTIAN MALOTAJ-**

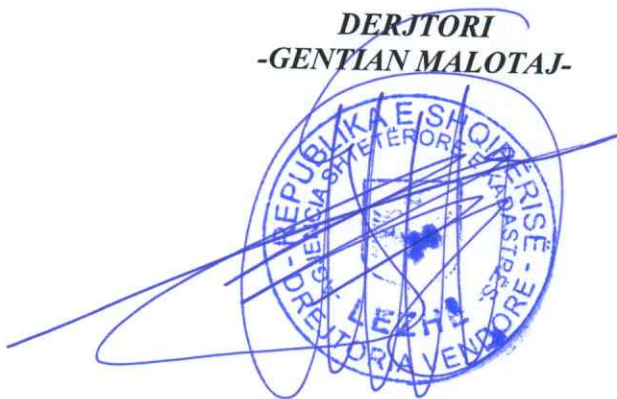

# GENPLAN

DREJTORIA E ALUIZNI-T : LEZHE

QARKU: LEZHE

BA SHKIA: LEZHE

ZONA KADASTRALE: 3615

ADRESA E PA SURISË: TOROVICE

INDEKSI I HARTËS: K-34-75-(64-A)

SHKALLA: 1:500

DATA: 21/10/2022

NUMRI UNIK (INDEKS): 09\_9028503

NR. I APLIKIMIT: 518

NR. PA SURISË: 652/100

SIPËRFAQE E PARCELËS NDËRTIMORE = 300

PR. SHTET = PR. E TË TRETËVE = PR. TË VET =

SIPËRFAQE E BAZËS SË NDËRTIMIT = 76.57

POSEDUESI: NIKË emër LEKË atesia KEQI mbiemër

x= 456001.73  
y= 4643728.37

KRGJ SH

x= 456091.73  
y= 4643728.37

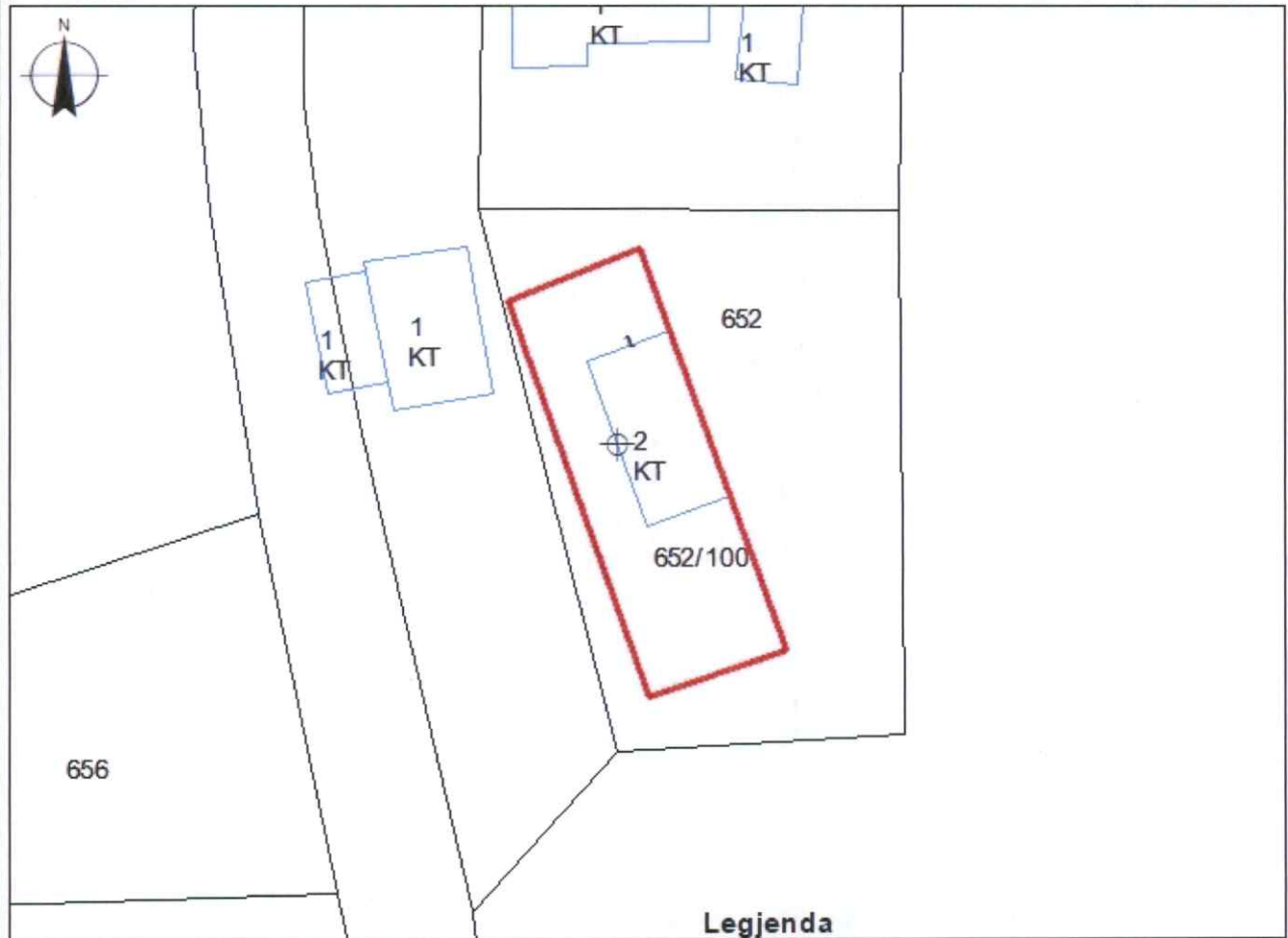

## Legjenda

x= 456001.73  
y= 4643662.54

⊕ HYRJE

x= 456091.73  
y= 4643662.54

### KUFITARËT:

VERI Nr.Pas 652

JUG Nr.Pas 652

LINDJE Nr.Pas 652

PERENDIM Nr.Pas 652

□ NDËRTESE

□ OBJEKT NDIHMES

□ PARCELE

— KUFI PARCELE

### SEKTORI I HARTOGRAFISË:

SPECIALIST Ing.Greta MARKU

PËRGJEGJËS Ing.Olsjana SMAÇI

### SEKTORI I ÇËSHITJEVE TË PRONËSISË:

SPECIALIST Ing.Greta MARKU

PËRGJEGJËS Ing.Olsjana SMAÇI

DREJTOR / PËRFAQËSUES I SUBJEKTIT: GENTIAN emër

MALOTAJ mbiemër  
negshkrimi



REPUBLIKA E SHQIPËRISË  
AGJENCIA SHTETËRORE E KADASTRËS  
DREJTORIA VENDORE E AGJENCISË SHTETËRORE TË KADASTRES LEZHË

Nr. 6381/1 Prot.

Data, më 11/11/2022

Lënda: Kërkesë për afishimin publik

**NJËSISË ADMINISTRATIVE OROSH, BASHKIA MIRDITE  
AGJENCISË SHTETËRORE TË KADASTRËS**

Drejtoria Vendore e Agjencisë Shtetërore të kadastrës Lezhë, në zbatim të VKM Nr. 827, datë 30.09.2020, “Për përcaktimin e rregullave të hollësishme për miratimin e dokumentit të pronësisë, të objekteve pa titull pronësie, trojeve të tyre funksionale dhe të oborreve në përdorim”, ka marrë në shqyrtim vetdeklarimin me Nr. 287 prot, dt. 27.11.2018 dhe aplikimin nepermjet portalit e-albania me Nr. 18004 Prot, dt. 20.12.2021, “Për miratimin e dokumentit të pronësisë për **Objektin pa Titull pronësie me Truallin Funksional**”, Kodi Unik: 09\_9005841, subjekti vetëdeklarues **Ndue Mark Nikolli**.

Nga proces-verbali i verifikimit në terren, rezulton se objekti ndodhet në Fshatin Mashtërkor, Njësia Administrative Orosh, Bashkia Mirdite, në Zonën Kadastrale 2610, me këto të dhëna:

- ZK. 2610, Nr.Pasurie: 26/200
- Sipërfaqe e parcelës ndërtimore: 500 m<sup>2</sup> ( PR.VET = 293 + PR. SHTET = 207 )
- Sipërfaqe e bazës së ndërtimit: 140.05 m<sup>2</sup>
- Numri kateve – (1 Kat + Bodrum) me fuksion banimi

Pasuritë kufitare:

- Veri Nr. pasurie: - 21; 15
- Jug Nr. pasurie: - 22; 26/201
- Lindje Nr. pasurie: - 55
- Perëndim Nr. pasurie: - 23; 22

Në zbatim të pikës 22, të VKM Nr. 827, datë 30.09.2020, “Për përcaktimin e rregullave të hollësishme për miratimin e dokumentit të pronësisë, të objekteve pa titull pronësie, trojeve të tyre funksionale dhe të oborreve në përdorim”, në të cilën thuhet: Të dhënat e kërkesës për miratimin e dokumentit të pronësisë si dhe ato të evidentimit në terren, sipas Genplanit me të gjitha elementet bëhen publike për 30 (tridhjetë) ditë, në ambjentet e Bashkisë/Njësisë Administrative ku ndodhet pasuria, në ambjentet e Drejtorisë Vendore të ASHK-së si dhe në Faqen Zyrtare on-line të ASHK, kërkojmë nga ana juaj:

1. Publikimin për 30 ditë në ambjentet e Institucionit tuaj dhe në Faqen Web të Drejtorisë së Përgjithshme të ASHK-së, të të dhënave të kërkesës së subjektit të parashtruara më sipër bazuar në evidentimin faktik në terren të objektit.
2. Në momentin e përfundimit të këtij afati jeni të lutur të na njoftoni zyrtarisht nëse ka patur ose jo ankesa apo vërejtje nga subjekte lidhur me pasurinë objekt trajtimi.

**Duke ju falenderuar për bashkëpunimin!**

**DERJTORI**  
**-GENTIAN MALOTAJ-**



# GENPLAN

DREJTORIA E ALUIZNI-T : LEZHE  
 QARKU: LEZHE  
 BASHKIA: MIRDITE  
 ZONA KADASTRALE: 2610  
 ADRESA E PA SURISE: MASHTERKORE  
 INDEKSI I HARTËS: K-34-77-(99-A)  
 SHKALLA: 1:500  
 DATA: 08/11/2022

NUMRI UNIK (INDEKS): 09\_9005841  
 NR. I APLIKIMIT: 18004.287  
 NR. PA SURISË: 26/200  
 SIPËRFAQE E PARCELËS NDËRTIMORE = 500  
 PR. SHTET = 207 PR. E TË TRETËVE = PR. TË VET = 293  
 SIPËRFAQE E BAZËS SË NDËRTIMIT = 140,05  
 POSEDUESI: NDUE MARK NIKOLLI  
 AGE MARK NIKOLLI

x= 505552.1  
y= 4637350.49

KRGJ SH

x= 505642.1  
y= 4637350.49

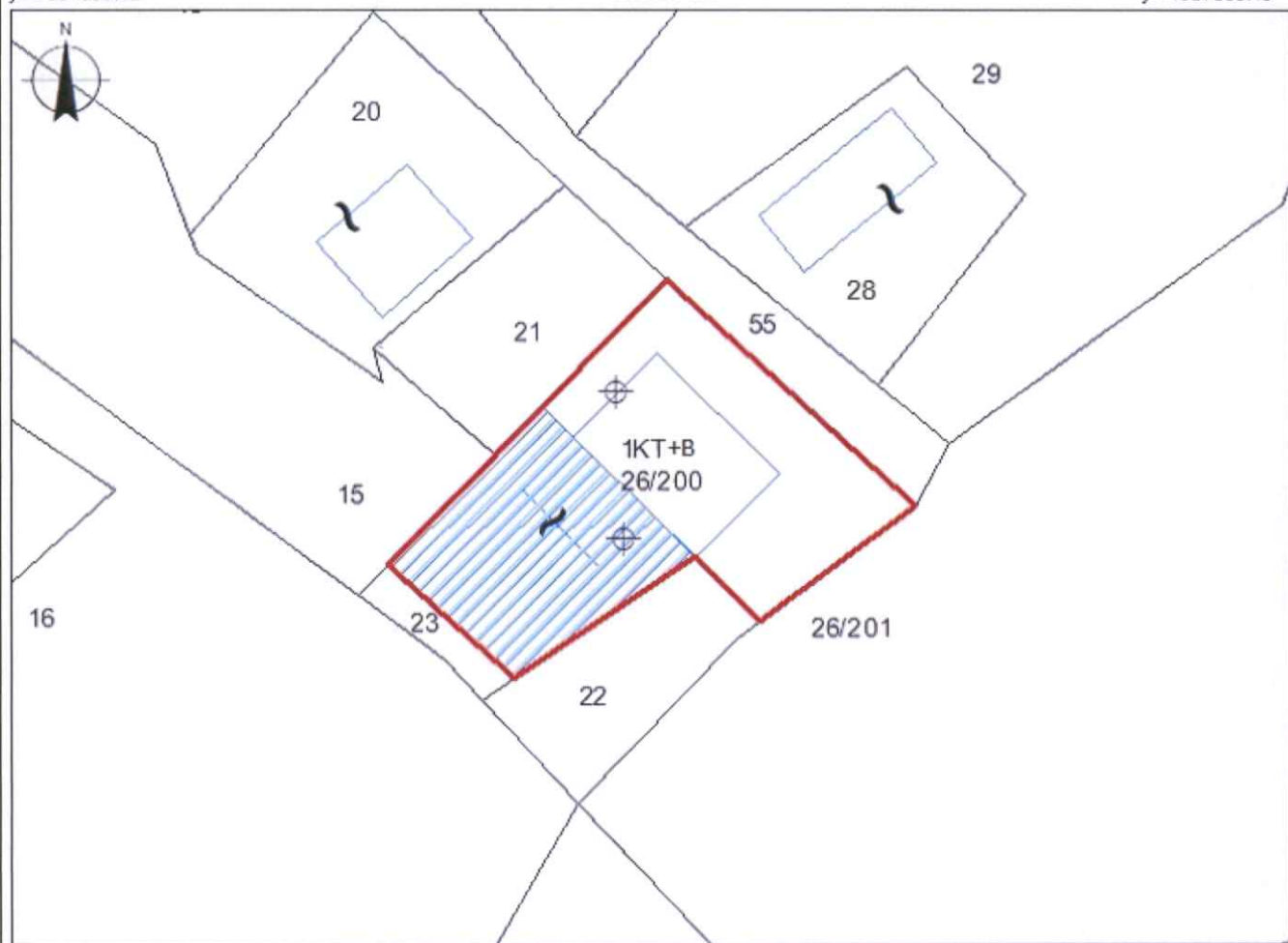

x= 505552.1  
y= 4637284.65

### Legjenda

x= 505642.1  
y= 4637284.65

- Hyrja ne ndertes e
- VKM
- Ndertesja
- Parcela
- KUFI PARCELE

### KUFITARËT:

VERI Nr.Pas 21;15  
 JUG Nr.Pas 22;26/201  
 LINDJE Nr.Pas 55  
 PERENDIM Nr.Pas 23;22

### SEKTORI I HARTOGRAFISË:

SPECIALIST Ing.Besjana SALIAJ *[Signature]*  
 PËRGJEGJËS Ing.Olsjana SMAÇI *[Signature]*

### SEKTORI I ÇËSHTJEVE TË PRONËSISË:

SPECIALIST Ing.Besjana SALIAJ *[Signature]*  
 PËRGJEGJËS Ing.Olsjana SMAÇI *[Signature]*

DREJTOR / PËRFAQËSUES I SUBJEKTIT: GENTIAN emër

MALOTAJ mbiemër *[Signature]*







REPUBLIKA E SHQIPËRISË  
AGJENCIA SHTETËRORE E KADASTRËS  
DREJTORIA VENDORE E AGJENCISE SHTETËRORE TË KADASTRES LEZHË

Nr. 6368 Prot.

Data, më 11/11/2022

Lënda: Kërkesë për afishimin publik

**BASHKISË KURBIN**  
**AGJENCISË SHTETËRORE TË KADASTRËS**

Drejtorja Vendore e Agjencisë Shtetërore të kadastrës Lezhë, në zbatim të VKM Nr. 827, datë 30.09.2020, “Për përcaktimin e rregullave të hollësishme për miratimin e dokumentit të pronësisë, të objekteve pa titull pronësie, trojeve të tyre funksionale dhe të oborreve në përdorim”, ka marrë në shqyrtim aplikimin nepermjet portalit e-albania me Nr. 8639 prot, dt. 24.05.2022, “Për miratimin e dokumentit të pronësisë për **Objektin pa Titull pronësie me Truallin Funkcional**”, subjekti vetëdeklarues **Mimoza Bajram Skeja**.

Nga proces-verbali i verifikimit në terren, rezulton se objekti ndodhet në Fshatin Sanxhak, Bashkia Kurbin, në Zonën Kadastrale 2364, me këto të dhëna:

- ZK. 2364, Nr.Pasurie: 12/2000
- Sipërfaqe e parcelës ndërtimore: 300 m<sup>2</sup>
- Sipërfaqe e bazës së ndërtimit: 108.89 m<sup>2</sup>
- Numri kateve – 1 kat me funksion banimi

Pasuritë kufitare:

- Veri Nr. pasurie: - 12/2001
- Jug Nr. pasurie: - 12/2001
- Lindje Nr. pasurie: - 12/2001
- Perëndim Nr. pasurie: - 12/2001

Në zbatim të pikës 22, të VKM Nr. 827, datë 30.09.2020, “Për përcaktimin e rregullave të hollësishme për miratimin e dokumentit të pronësisë, të objekteve pa titull pronësie, trojeve të tyre funksionale dhe të oborreve në përdorim”, në të cilën thuhet: Të dhënat e kërkesës për miratimin e dokumentit të pronësisë si dhe ato të evidentimit në terren, sipas Genplanit me të gjitha elementet bëhen publike për 30 (tridhjetë) ditë, në ambjentet e Bashkise/Njesisë Administrative ku ndodhet pasuria, në ambjentet e Drejtorisë Vendore të ASHK-së si dhe në Faqen Zyrtare on-line të ASHK, kërkojmë nga ana juaj:

1. Publikimin për 30 ditë në ambjentet e Institucionit tuaj dhe në Faqen Web të Drejtorisë së Përgjithshme të ASHK-së, të të dhënave të kërkesës së subjektit të parashtruara më sipër bazuar në evidentimin faktik në terren të objektit.
2. Në momentin e përfundimit të këtij afati jeni të lutur të na njoftoni zyrtarisht nëse ka patur ose jo ankesa apo vërejtje nga subjekte lidhur me pasurinë objekt trajtimi.

**Duke ju falenderuar për bashkëpunimin!**

**DERJTORI**  
**-GENTIAN MALOTAJ-**



# GENPLAN

DREJTORIA E ALUIZNI-T: LEZHE

QARKU: LEZHE

BA SHKIA: KURBIN

ZONA KADASTRALE: 2364

ADRESA E PA SURISË: SANXHAK

INDEKSI I HARTËS: LA-P-4

SHKALLA: 1:500

DATA: 08/11/2022

NUMRI UNIK (INDEKS): 09\_

NR. I APLIKIMIT: 8639

NR. PA SURISË: 12/2000

SIPËRFAQE E PARCELËS NDËRTIMORE = 300

PR. SHTET = PR. E TË TRETËVE = PR. TË VET =

SIPËRFAQE E BAZËS SË NDËRTIMIT = 108,89

POSEDUE SI: MIMOZA BAJRAM SKEJA  
emër atesia mbiemër

x= 476096.16  
y= 4609415.25

KRGJ SH

x= 476186.16  
y= 4609415.25

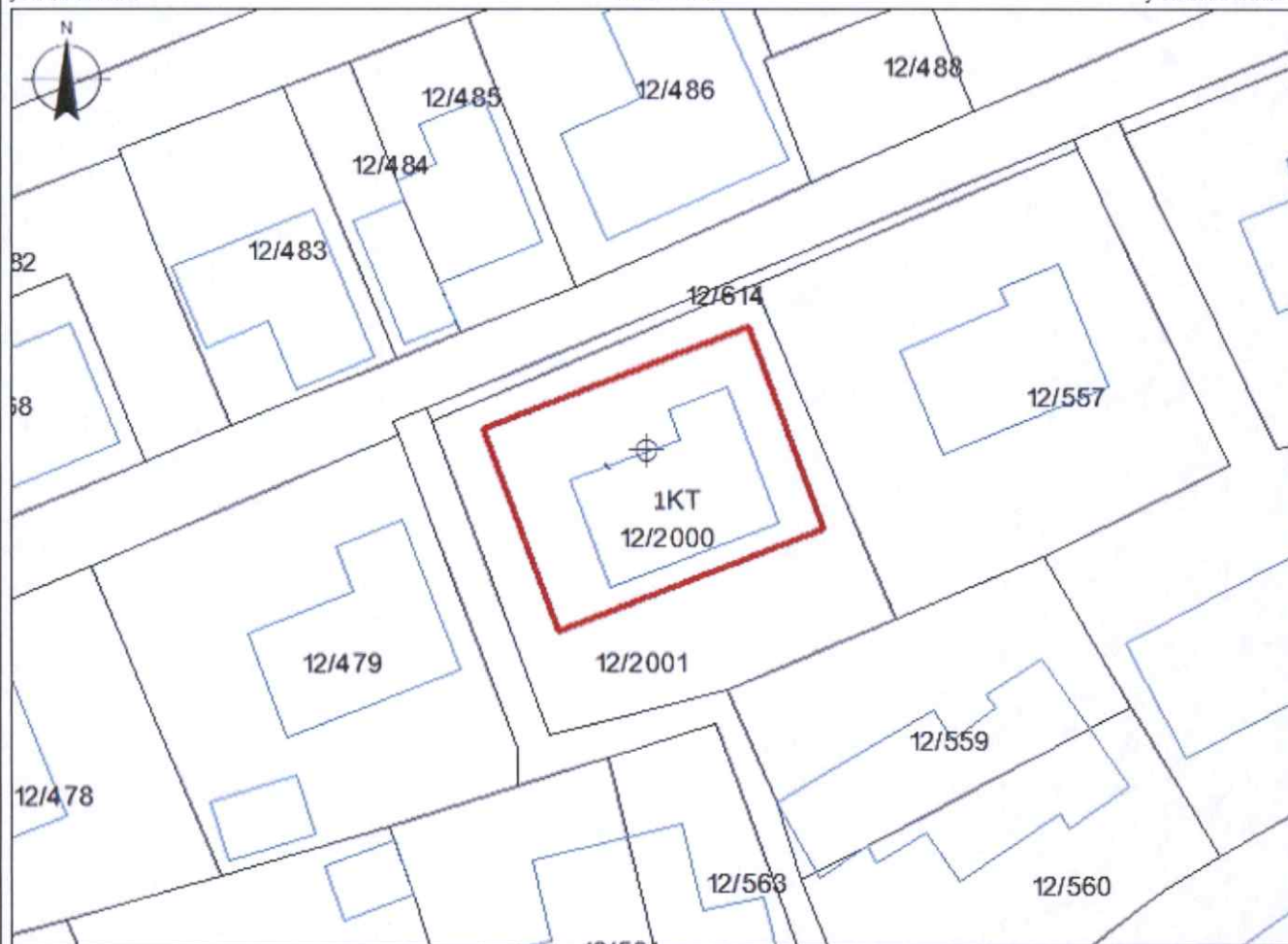

x= 476096.16  
y= 4609349.41

## Legjenda

x= 476186.16  
y= 4609349.41

### KUFITARËT:

VERI Nr.Pas 12/2001  
JUG Nr.Pas 12/2001  
LINDJE Nr.Pas 12/2001  
PERENDIM Nr.Pas 12/2001

- Hyrja
- Ndertesa
- Parcela
- KUFI PARCELE

### SEKTORI I HARTOGRAFISË:

SPECIALIST Ing.Besjana SALIAJ  
PËRGJEGJËS Ing.Olsjana SMACI

### SEKTORI I ÇËSHTJEVE TË PRONËSISË:

SPECIALIST Ing.Besjana SALIAJ  
PËRGJEGJËS Ing.Olsjana SMACI

DREJTOR / PËRFAQËSUES I SUBJEKTTIT: GENTIAN  
emër

MALOTAJ  
mbiemër





REPUBLIKA E SHQIPËRISË  
AGJENCIA SHTETËRORE E KADASTRËS  
DREJTORIA VENDORE E AGJENCISË SHTETËRORE TË KADASTRES LEZHË

Nr. 6374/11 Prot.

Data, më 11/11/2022

Lënda: Kërkesë për afishimin publik

**NJËSISË ADMINISTRATIVE BLINISHT, BASHKIA LEZHE  
AGJENCISË SHTETËRORE TË KADASTRËS**

Drejtoria Vendore e Agjencisë Shtetërore të kadastrës Lezhë, në zbatim të VKM Nr. 827, datë 30.09.2020, “Për përcaktimin e rregullave të hollësishme për miratimin e dokumentit të pronësisë, të objekteve pa titull pronësie, trojeve të tyre funksionale dhe të oborreve në përdorim”, ka marrë në shqyrtim vetdeklarimin me Nr. 217 prot, dt. 31.10.2018 dhe aplikimin nepermjet portalit e-albania me Nr. 3871 prot, dt. 02.04.2021, “Për miratimin e dokumentit të pronësisë për **Objektin pa Titull pronësie me Truallin FunkSIONAL**”, Kodi Unik: 09\_9021683, subjekti vetëdeklarues **Mark Gjon Lleshi**.

Nga proces-verbali i verifikimit në terren, rezulton se objekti ndodhet në Fshatin Kodhel, Njësia Administrative Blinisht, Bashkia Lezhe, në Zonën Kadastrale 2187, me këto të dhëna:

- ZK. 2187, Nr.Pasurie: 538/200
- Sipërfaqe e parcelës ndërtimore: 300 m<sup>2</sup>
- Sipërfaqe e bazës së ndërtimit: 147.89 m<sup>2</sup>
- Numri kateve – 1 kat me funksion banimi

Pasuritë kufitare:

- Veri Nr. pasurie: - 538/201
- Jug Nr. pasurie: - 538/201
- Lindje Nr. pasurie: - 538/201
- Perëndim Nr. pasurie: - 538/201

Në zbatim të pikës 22, të VKM Nr. 827, datë 30.09.2020, ““Për përcaktimin e rregullave të hollësishme për miratimin e dokumentit të pronësisë, të objekteve pa titull pronësie, trojeve të tyre funksionale dhe të oborreve në përdorim”, në të cilën thuhet: Të dhënat e kërkesës për miratimin e dokumentit të pronësisë si dhe ato të evidentimit në terren, sipas Genplanit me të gjitha elementet bëhen publike për 30 (tridhjetë) ditë, në ambjentet e Bashkise/Njësisë Administrative ku ndodhet pasuria, në ambjentet e Drejtorisë Vendore të ASHK-së si dhe në Faqen Zyrtare on-line të ASHK, kërkojmë nga ana juaj:

1. Publikimin për 30 ditë në ambjentet e Institucionit tuaj dhe në Faqen Web të Drejtorisë së Përgjithshme të ASHK-së, të të dhënave të kërkesës së subjektit të parashtruara më sipër bazuar në evidentimin faktik në terren të objektit.
2. Në momentin e përfundimit të këtij afati jeni të lutur të na njoftoni zyrtarisht nëse ka patur ose jo ankesa apo vërejtje nga subjekte lidhur me pasurinë objekt trajtimi.

**Duke ju falenderuar për bashkëpunimin!**

**DERJTORI**  
**-GENTIAN MALOTAJ-**



# GENPLAN

DREJTORIA E ALUIZNI-T : LEZHE  
 QARKU: LEZHE  
 BASHKIA: LEZHE  
 ZONA KADASTRALE: 2187  
 ADRESA E PASURISË: KODHEL  
 INDEKSI I HARTËS: LE-KO-55  
 SHKALLA: 1:500

NUMRI UNIK (INDEKSI): 09\_9021683  
 NR. I APLIKIMIT: 3871  
 NR. PASURISË: 538/200  
 SIPËRFAQE E PARCELËS NDËRTIMORE = 300  
 SIPËRFAQE ME KALIM PRONËSIE =  
 SIP. SHITET = SIP. E TË TRETËVE =  
 SIPËRFAQE E BAZËS SË NDËRTIMIT = 147.89  
 POSEDUESI: MARK GJON LLESHI  
emër atesia mbiemër

x= 469332.05  
 y= 4641097.63

KRGJSH

x= 469422.05  
 y= 4641097.63



x= 469332.05  
 y= 4641031.79

x= 469422.05  
 y= 4641031.79

**Legjenda**

- HYRJE NE NDËRTESE
- NDËRTESE
- PARCELE
- KUFI PARCELE

**KUFITARËT:**

VERI Nr.Pas 538/201  
 JUG Nr.Pas 538/201  
 LINDJE Nr.Pas 538/201  
 PERENDIM Nr.Pas 538/201

**SEKTORI I HARTOGRAFISË:**

SPECIALIST Ing.Suada NDRECA  
 PËRGJEGJËS Ing.Olsjana SMACI

**SEKTORI I ÇËSHITJEVE TË PRONËSISË:**

SPECIALIST Ing.Suada AGMIRECA  
 PËRGJEGJËS Ing.Olsjana SMACI

DREJTOR / PËRFAQËSUESI I SUBJEKTIT: GENTIAN  
emër

MALOTAJ  
mbiemër nënshkrimi





REPUBLIKA E SHQIPËRISË  
AGJENCIA SHTETËRORE E KADASTRËS  
DREJTORIA VENDORE E AGJENCISE SHTETËRORE TË KADASTRES LEZHË

Nr. 6388/ Prot.

Data, më 11/11/2022

Lënda: Kërkesë për afishimin publik

**NJESISË ADMINISTRATIVE BALLDREN, BASHKIA LEZHË  
AGJENCISË SHTETËRORE TË KADASTRËS**

Drejtoria Vendore e Agjencisë Shtetërore të kadastrës Lezhë, në zbatim të VKM Nr. 827, datë 30.09.2020, “Për përcaktimin e rregullave të hollësishme për miratimin e dokumentit të pronësisë, të objekteve pa titull pronësie, trojeve të tyre funksionale dhe të oborreve në përdorim”, ka marrë në shqyrtim aplikimin nepermjet portalit e-albania me Nr. 14576, dt. 29.09.2022, “Për miratimin e dokumentit të pronësisë për **Objektin pa Titull pronësie me Truallin Funkcional**”, subjekti vetëdeklarues **Marije Jak Palokaj**.

Nga proces-verbali i verifikimit në terren, rezulton se objekti ndodhet në Fshatin Balldre i Ri, Njesia Administrative Balldre, Bashkia Lezhe, në Zonën Kadastrale 1087, me këto të dhëna:

- ZK. 1087, Nr.Pasurie: 360/975
- Sipërfaqe e parcelës ndërtimore: 247 m<sup>2</sup>
- Sipërfaqe e bazës së ndërtimit: 109.62 m<sup>2</sup>
- Numri kateve – 1 kat me funksion banimi

Pasuritë kufitare:

- Veri Nr. pasurie: - 360/977
- Jug Nr. pasurie: - 360/364
- Lindje Nr. pasurie: - 360/976
- Perëndim Nr. pasurie: - 360/977

Në zbatim të pikës 22, të VKM Nr. 827, datë 30.09.2020, “Për përcaktimin e rregullave të hollësishme për miratimin e dokumentit të pronësisë, të objekteve pa titull pronësie, trojeve të tyre funksionale dhe të oborreve në përdorim”, në të cilën thuhet: Të dhënat e kërkesës për miratimin e dokumentit të pronësisë si dhe ato të evidentimit në terren, sipas Genplanit me të gjitha elementet bëhen publike për 30 (tridhjetë) ditë, në ambjentet e Bashkise/Njësisë Administrative ku ndodhet pasuria, në ambjentet e Drejtorisë Vendore të ASHK-së si dhe në Faqen Zyrtare on-line të ASHK, kërkojmë nga ana juaj:

1. Publikimin për 30 ditë në ambjentet e Institucionit tuaj dhe në Faqen Web të Drejtorisë së Përgjithshme të ASHK-së, të të dhënave të kërkesës së subjektit të parashtruara më sipër bazuar në evidentimin faktik në terren të objektit.
2. Në momentin e përfundimit të këtij afati jeni të lutur të na njoftoni zyrtarisht nëse ka patur ose jo ankesa apo vërejtje nga subjekte lidhur me pasurinë objekt trajtimi.

**Duke ju falenderuar për bashkëpunimin!**

**DERJTORI**  
**-GENTIAN MALOTAJ-**

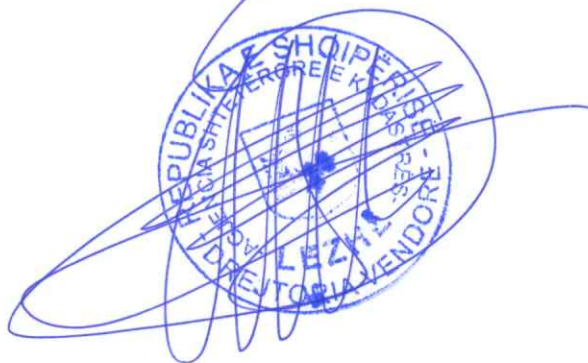



# GENPLAN

DREJTORIA E ALUIZNI-T : LEZHE  
 QARKU: LEZHE  
 BASHKIA: LEZHE  
 ZONA KADASTRALE: 1087  
 ADRESA E PASURISË: BALLDRE I RI  
 INDEKSI I HARTËS: LE-BALL-55  
 SHKALLA: 1:500

NUMRI UNIK (INDEKSI):  
 NR. I APLIKIMIT: 14576  
 NR. PASURISË: 360/975  
 SIPËRFAQE E PARCELËS NDËRTIMORE = 247  
 SIPËRFAQE ME KALIM PRONËSIE =  
 SIP. SHITET = SIP. E TË TRETËVE =  
 SIPËRFAQE E BAZËS SË NDËRTIMIT = 109.62  
 POSEDUESI: MARIJE JAK PALOKAJ  
 emër atesia mbiemër

x= 469876.17  
 y= 4631532.77

KRGJSH

x= 469966.17  
 y= 4631532.77

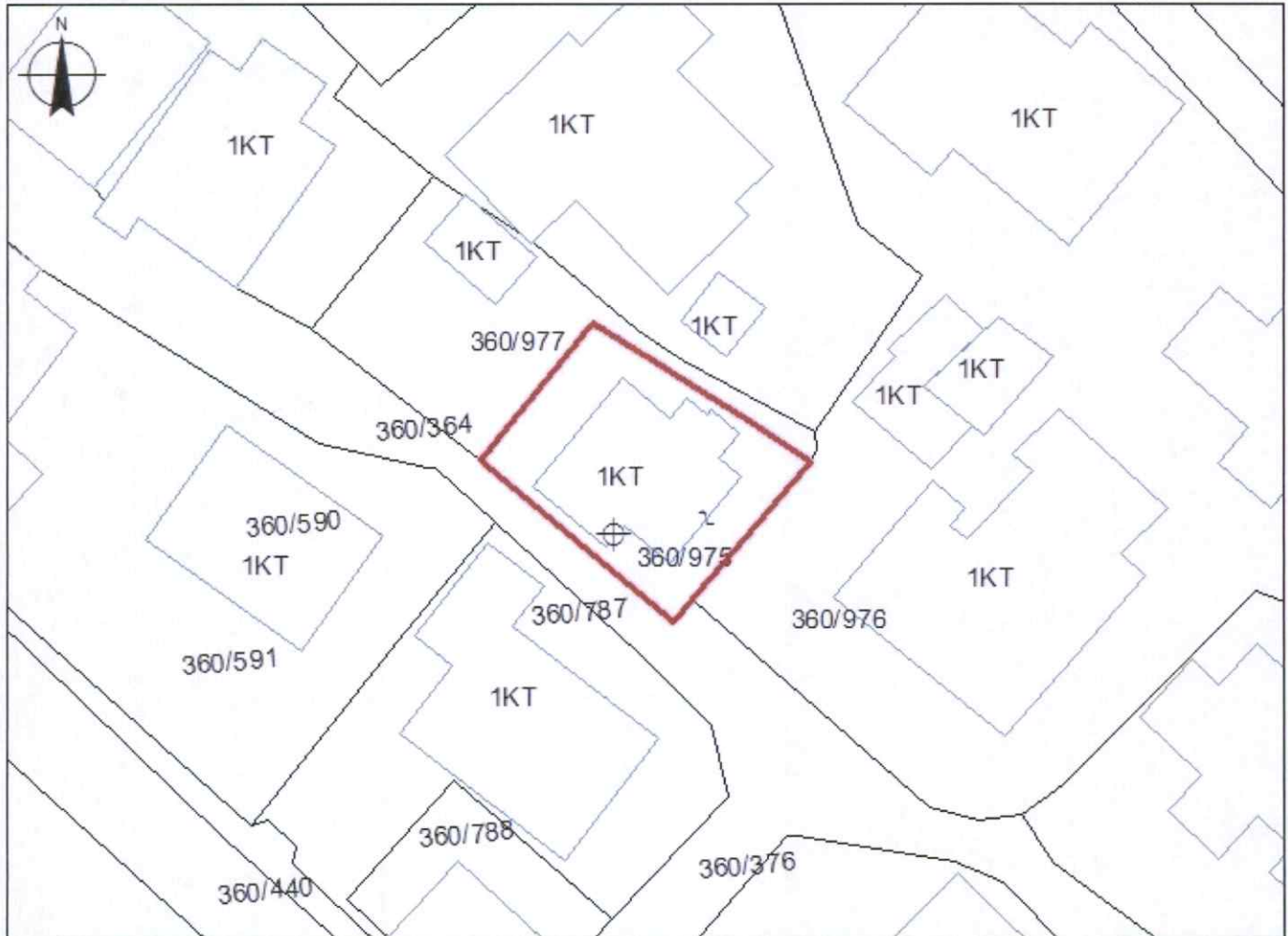

x= 469876.17  
 y= 4631466.93

Legjenda

x= 469966.17  
 y= 4631466.93

- HYRJE NE NDËRTESE
- NDËRTESE NDIHMESE
- NDËRTESE
- PARCELE
- OBORR NE PERDORIM

**KUFITARËT:**

VERI Nr.Pas 360/977  
 JUG Nr.Pas 360/364  
 LINDJE Nr.Pas 360/976  
 PERENDIM Nr.Pas 360/977

**SEKTORI I HARTOGRAFISË:**

SPECIALIST Ing.Suada NDRECA  
 PËRGJEGJËS Ing.Olsjana SMAÇ

**SEKTORI I ÇËSHITJEVE TË PRONËSISË:**

SPECIALIST Ing.Suada NDRECA  
 PËRGJEGJËS Ing.Olsjana SMAÇ

DREJTOR / PËRFAQËSUES I SUBJEKTIT: GENTIAN  
 emër

MALOTAJ  
 mbiemër

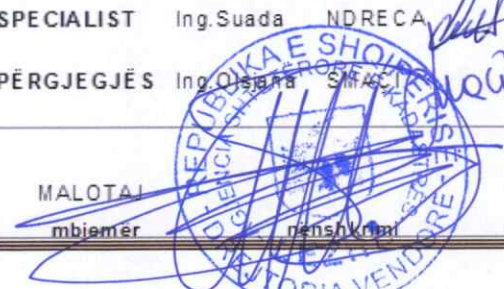



REPUBLIKA E SHQIPËRISË  
AGJENCIA SHTETËRORE E KADASTRËS  
DREJTORIA VENDORE E AGJENCISE SHTETËRORE TË KADASTRES LEZHË

Nr. 6376 Prot.

Data, më 11/11/2022

Lënda: Kërkesë për afishimin publik

**NJËSISË ADMINISTRATIVE DAJÇ, BASHKIA LEZHE  
AGJENCISË SHTETËRORE TË KADASTRËS**

Drejtoria Vendore e Agjencisë Shtetërore të kadastrës Lezhë, në zbatim të VKM Nr. 827, datë 30.09.2020, "Për përcaktimin e rregullave të hollësishme për miratimin e dokumentit të pronësisë, të objekteve pa titull pronësie, trojeve të tyre funksionale dhe të oborreve në përdorim", ka marrë në shqyrtim aplikimin nepermjet portalit e-albania me Nr. 3692 Prot, dt. 30.03.2021, "Për miratimin e dokumentit të pronësisë për **Objektin pa Titull pronësie me Truallin Funkcional**", Kodi Unik: 09\_9021572, subjekti vetëdeklarues **Marash Zef Zefi**.

Nga proces-verbali i verifikimit në terren, rezulton se objekti ndodhet në Fshatin Dragushe, Njësia Administrative Dajç, Bashkia Lezhe, në Zonën Kadastrale 1533, me këto të dhëna:

- ZK. 1533, Nr.Pasurie: 42/110
- Sipërfaqe e parcelës ndërtimore: 300 m<sup>2</sup>
- Sipërfaqe e bazës së ndërtimit: 67.26 m<sup>2</sup>
- Numri kateve – 1 Kat me funksion banimi

Pasuritë kufitare:

- Veri Nr. pasurie: - 42/1
- Jug Nr. pasurie: - 42/1
- Lindje Nr. pasurie: - 42/1
- Perëndim Nr. pasurie: - 42/1

Në zbatim të pikës 22, të VKM Nr. 827, datë 30.09.2020, “Për përcaktimin e rregullave të hollësishme për miratimin e dokumentit të pronësisë, të objekteve pa titull pronësie, trojeve të tyre funksionale dhe të oborreve në përdorim”, në të cilën thuhet: Të dhënat e kërkesës për miratimin e dokumentit të pronësisë si dhe ato të evidentimit në terren, sipas Genplanit me të gjitha elementet bëhen publike për 30 (tridhjetë) ditë, në ambjentet e Bashkise/Njesisë Administrative ku ndodhet pasuria, në ambjentet e Drejtorisë Vendore të ASHK-së si dhe në Faqen Zyrtare on-line të ASHK, kërkojmë nga ana juaj:

1. Publikimin për 30 ditë në ambjentet e Institucionit tuaj dhe në Faqen Web të Drejtorisë së Përgjithshme të ASHK-së, të të dhënave të kërkesës së subjektit të parashtruara më sipër bazuar në evidentimin faktik në terren të objektit.
2. Në momentin e përfundimit të këtij afati jeni të lutur të na njoftoni zyrtarisht nëse ka patur ose jo ankesa apo vërejtje nga subjekte lidhur me pasurinë objekt trajtimi.

**Duke ju falenderuar për bashkëpunimin!**

**DERJTORI**  
**-GENTIAN MALOTAJ-**

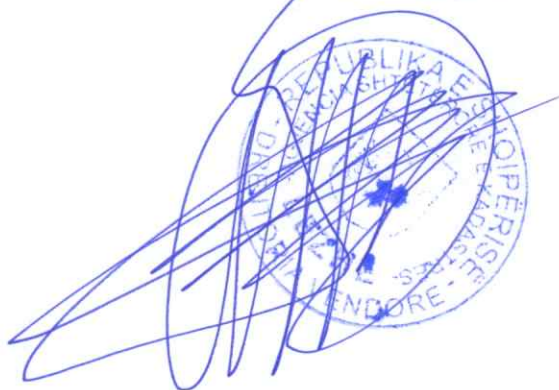

# GENPLAN

DREJTORIA E ALUIZNI-T : LEZHE  
QARKU: LEZHE  
BASHKIA: LEZHE  
ZONA KADASTRALE: 1533  
ADRESA E PA SURISË: DRAGUSHE  
INDEKSI I HARTËS: K-34-76-(35-D)  
SHKALLA: 1:500  
DATA: 27/09/2022

NUMRI UNIK (INDEKS): 09\_9021572  
NR. I APLIKIMIT: 3692  
NR. PA SURISË: 42/110  
SIPËRFAQE E PARCELËS NDËRTIMORE = 300  
PR. SHTET = PR. E TË TRETËVE = PR. TË VET =  
SIPËRFAQE E BAZËS SË NDËRTIMIT = 67.26  
POSEDUESI: MARASH ZEF ZEFI  
emër atesia mbiemër

x= 466131.55  
y= 4645328.37

KRGJ SH

x= 466221.55  
y= 4645328.37



x= 466131.55  
y= 4645262.53

## Legjenda

x= 466221.55  
y= 4645262.53

### KUFITARËT:

VERI Nr.Pas 42/1  
JUG Nr.Pas 42/1  
LINDJE Nr.Pas 42/1  
PERENDIM Nr.Pas 42/1

- HYRJE
- NDËRTESE
- PARCELE
- KUFI PARCELE

### SEKTORI I HARTOGRAFISË:

SPECIALIST Ing.Greta MARKU  
PËRGJEGJËS Ing.Olsjana SMAÇI

### SEKTORI I ÇËSHTJEVE TË PRONËSISË:

SPECIALIST Ing.Greta MARKU  
PËRGJEGJËS Ing.Olsjana SMAÇI

DREJTOR / PËRFAQËSUES I SUBJEKTIT: GENTIAN  
emër

MALOTAJ  
mbiemër





REPUBLIKA E SHQIPËRISË  
AGJENCIA SHTETËRORE E KADASTRËS  
DREJTORIA VENDORE E AGJENCISE SHTETËRORE TË KADASTRES LEZHË

Nr. 6368 Prot.

Data, më 11/11/2022

Lënda: Kërkesë për afishimin publik

**NJËSIS ADMINISTRATIVE MILOT, BASHKIA KURBIN  
AGJENCISË SHTETËRORE TË KADASTRËS**

Drejtoria Vendore e Agjencisë Shtetërore të kadastrës Lezhë, në zbatim të VKM Nr. 827, datë 30.09.2020, "Për përcaktimin e rregullave të hollësishme për miratimin e dokumentit të pronësisë, të objekteve pa titull pronësie, trojeve të tyre funksionale dhe të oborreve në përdorim", ka marrë në shqyrtim aplikimin nepermjet portalit e-albania me Nr. 9282 Prot, dt. 26.07.2021, "Për miratimin e dokumentit të pronësisë për **Oborri ne perdorim te objektit me titull pronësie**", Kodi Unik: 09\_9025421, subjekti vetëdeklarues **Llesh Pjeter Çerri**.

Nga proces-verbali i verifikimit në terren, rezulton se oborri ne perdorim i objektit me titull pronësie ndodhet në Qytetin Milot, Bashkia Kurbin, në Zonën Kadastrale 2693, me këto të dhëna:

- ZK. 2693, Nr.Pasurie: 2/2000
- Sipërfaqe e parcelës ndërtimore: 227 m<sup>2</sup>
- Per objektin 1 Kt

Pasuritë kufitare:

- Veri Nr. pasurie: - 2/78; 2/45
- Jug Nr. pasurie: - 2/231
- Lindje Nr. pasurie: - 2/80; 2/81
- Perëndim Nr. pasurie: - 2/77; 2/45

Në zbatim të pikës 22, të VKM Nr. 827, datë 30.09.2020, “Për përcaktimin e rregullave të hollësishme për miratimin e dokumentit të pronësisë, të objekteve pa titull pronësie, trojeve të tyre funksionale dhe të oborreve në përdorim”, në të cilën thuhet: Të dhënat e kërkesës për miratimin e dokumentit të pronësisë si dhe ato të evidentimit në terren, sipas Genplanit me të gjitha elementet bëhen publike për 30 (tridhjetë) ditë, në ambjentet e Bashkise/Njësisë Administrative ku ndodhet pasuria, në ambjentet e Drejtorisë Vendore të ASHK-së si dhe në Faqen Zyrtare on-line të ASHK, kërkojmë nga ana juaj:

1. Publikimin për 30 ditë në ambjentet e Institucionit tuaj dhe në Faqen Web të Drejtorisë së Përgjithshme të ASHK-së, të të dhënave të kërkesës së subjektit të parashtruara më sipër bazuar në evidentimin faktik në terren të objektit.
2. Në momentin e përfundimit të këtij afati jeni të lutur të na njoftoni zyrtarisht nëse ka patur ose jo ankesa apo vërejtje nga subjekte lidhur me pasurinë objekt trajtimi.

**Duke ju falenderuar për bashkëpunimin!**

**DERJTORI**  
**-GENTIAN MALOTAJ-**



# GENPLAN

DREJTORIA E ALUIZNI-T : LEZHE  
 QARKU: LEZHE  
 BASHKIA: KURBIN  
 ZONA KADASTRALE: 2693  
 ADRESA E PA SURISË: MILOT  
 INDEKSI I HARTËS: LA-ML-3  
 SHKALLA: 1:500  
 DATA: 20/10/2022

NUMRI UNIK (INDEKS): 09\_9025421  
 NR. I APLIKIMIT: 9282  
 NR. PA SURISË: 2/2000  
 SIPËRFAQE E PARCELËS NDËRTIMORE = 227  
 PR. SHTET = PR. E TË TRETËVE = PR. TË VET =  
 SIPËRFAQE E BAZËS SË NDËRTIMIT = 76  
 PO SEDUESI: LLESH PJETER ÇERRI  
 LINDITA emër LLESH atësia ÇERRI mbiemër

x= 476193.69  
 y= 4616510.01

KRGJ SH

x= 476283.69  
 y= 4616510.01

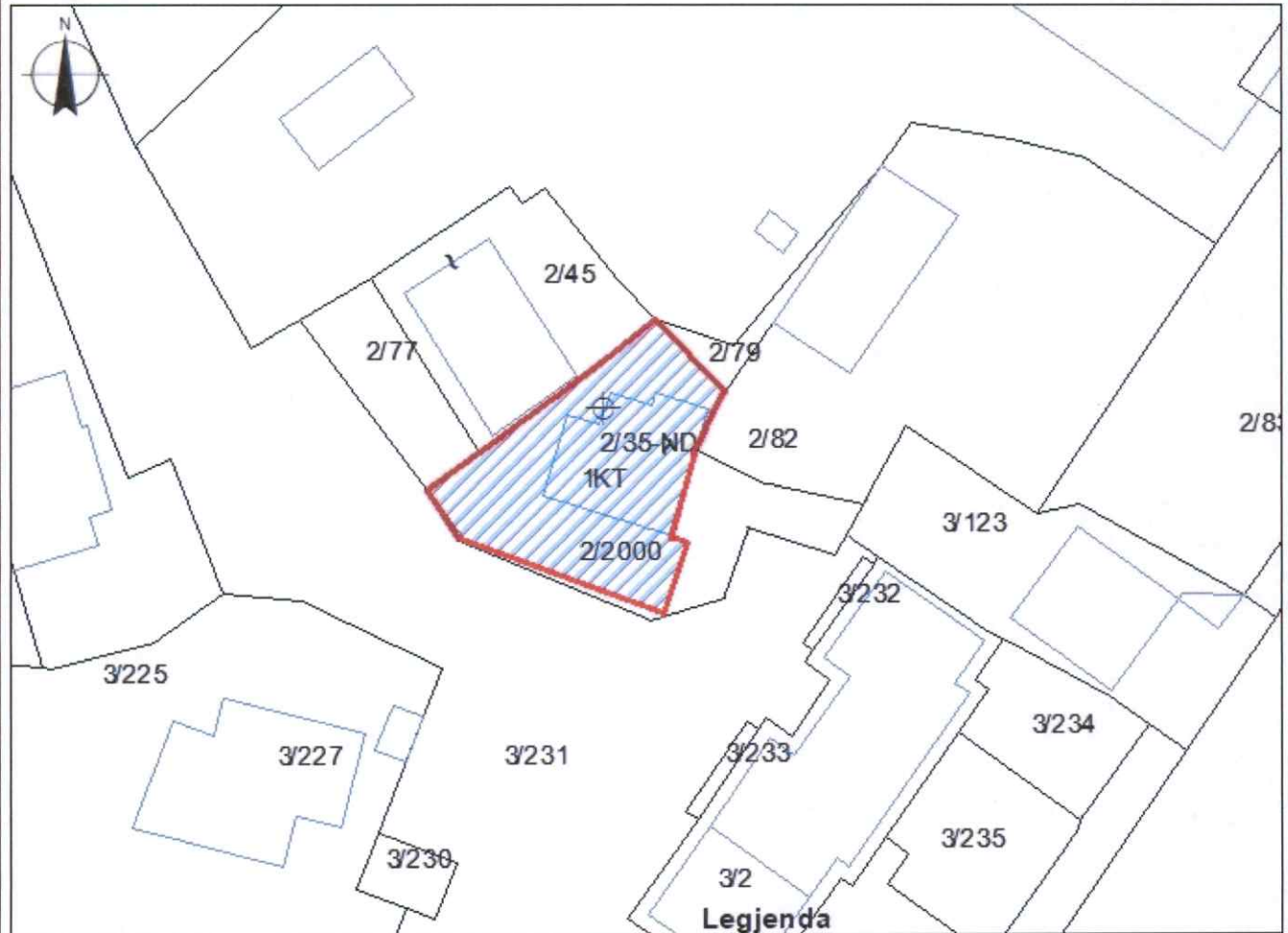

x= 476193.69  
 y= 4616444.17

x= 476283.69  
 y= 4616444.17

**KUFITARËT:**

VERI Nr.Pas 2/79;2/45  
 JUG Nr.Pas 3/231  
 LINDJE Nr.Pas 2/80;2/81  
 PERENDIM Nr.Pas 2/77;2/45

⊕ Hyrje

- NDËRTESE
- OBORRI NE PERDORIM
- PARCELE
- KUFI PARCELE

**SEKTORI I HARTOGRAFISË:**

SPECIALIST Ing.Besjana SALIAJ  
 PËRGJEGJËS Ing.Olsjana SMAÇI

**SEKTORI I ÇËSHTJEVE TË PRONËSISË:**

SPECIALIST Ing.Besjana SALIAJ  
 PËRGJEGJËS Ing.Olsjana SMAÇI

DREJTOR / PËRFAQËSUES I SUBJEKTIT: GENTIAN emër

MALOTAJ mbiemër





REPUBLIKA E SHQIPËRISË  
AGJENCIA SHTETËRORE E KADASTRËS  
DREJTORIA VENDORE E AGJENCISË SHTETËRORE TË KADASTRES LEZHË

Nr. 6380 Prot.

Data, më 11/11/2022

Lënda: Kërkesë për afishimin publik

**NJESISË ADMINISTRATIVE FUSHË KUQË, BASHKIA KURBIN  
AGJENCISË SHTETËRORE TË KADASTRËS**

Drejtoria Vendore e Agjencisë Shtetërore të kadastrës Lezhë, në zbatim të VKM Nr. 827, datë 30.09.2020, “Për përcaktimin e rregullave të hollësishme për miratimin e dokumentit të pronësisë, të objekteve pa titull pronësie, trojeve të tyre funksionale dhe të oborreve në përdorim”, ka marrë në shqyrtim vetdeklarimin me Nr. 1007 Prot, dt. 05.02.2020, dhe aplikimin nepermjet portalit e-albania me Nr. 3353, dt. 23.03.2021, “Për miratimin e dokumentit të pronësisë për **Objektin pa Titull pronësie me Truallin Funksional**”, Kodi Unik: 09\_9013033, 09\_9020214, subjekti vetëdeklarues **Kol Pjeter Jaku**.

Nga proces-verbali i verifikimit në terren, rezulton se objekti ndodhet në Fshatin Gorre, Njesia Administrative Fushe Kuqe, Bashkia Kurbin, në Zonën Kadastrale 1812, me këto të dhëna:

- ZK. 1812, Nr.Pasurie: 23/150
- Sipërfaqe e parcelës ndërtimore: 300 m<sup>2</sup>
- Sipërfaqe e bazës së ndërtimit: 103.73 m<sup>2</sup>
- Numri kateve – 1 kat me fukcion banimi

Pasuritë kufitare:

- Veri Nr. pasurie: - 23/151
- Jug Nr. pasurie: - 23/151
- Lindje Nr. pasurie: - 23/151
- Perëndim Nr. pasurie: - 23/151



Në zbatim të pikës 22, të VKM Nr. 827, datë 30.09.2020, “Për përcaktimin e rregullave të hollësishme për miratimin e dokumentit të pronësisë, të objekteve pa titull pronësie, trojeve të tyre funksionale dhe të oborreve në përdorim”, në të cilën thuhet: Të dhënat e kërkesës për miratimin e dokumentit të pronësisë si dhe ato të evidentimit në terren, sipas Genplanit me të gjitha elementet bëhen publike për 30 (tridhjetë) ditë, në ambjentet e Bashkise/Njesisë Administrative ku ndodhet pasuria, në ambjentet e Drejtorisë Vendore të ASHK-së si dhe në Faqen Zyrtare on-line të ASHK, kërkojmë nga ana juaj:

1. Publikimin për 30 ditë në ambjentet e Institucionit tuaj dhe në Faqen Web të Drejtorisë së Përgjithshme të ASHK-së, të të dhënave të kërkesës së subjektit të parashtuara më sipër bazuar në evidentimin faktik në terren të objektit.
2. Në momentin e përfundimit të këtij afati jeni të lutur të na njoftoni zyrtarisht nëse ka patur ose jo ankesa apo vërejtje nga subjekte lidhur me pasurinë objekt trajtimi.

**Duke ju falenderuar për bashkëpunimin!**

**DERJTORI**  
**-GENTIAN MALOTAJ-**

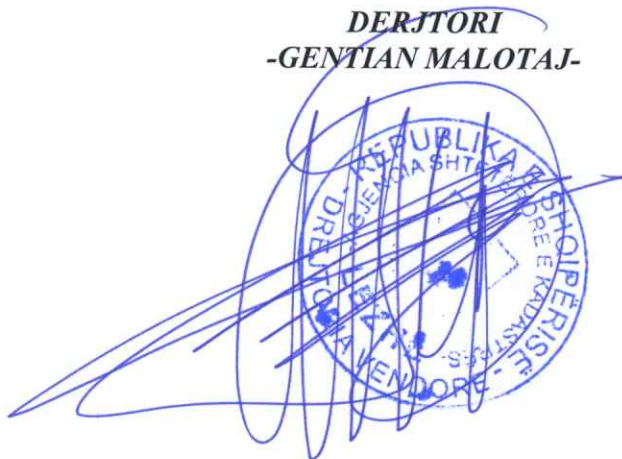

# GENPLAN

DREJTORIA E ALUIZNI-T : LEZHE  
QARKU: LEZHE  
BA SHKIA: KURBIN  
ZONA KADASTRALE: 1812  
ADRESA E PA SURISË: GORRE  
INDEKSI I HARTËS: K-34-88-(21-B)  
SHKALLA: 1:500  
DATA: 17/10/2022

NUMRI UNIK (INDEKS): 09\_9013033 : 09\_9020214  
NR. I APLIKIMIT: 3353 :1007  
NR. PA SURISË: 23/150  
SIPËRFAQE E PARCELËS NDËRTIMORE = 300  
PR. SHTET = PR. E TË TRETËVE = PR. TË VET =  
SIPËRFAQE E BAZËS SË NDËRTIMIT = 103.73  
POSEDUESI: KOL PJETER JAKU  
emër atesia mbiemër

x= 470350.12  
y= 4611713.04

KRGJ SH

x= 470440.12  
y= 4611713.04

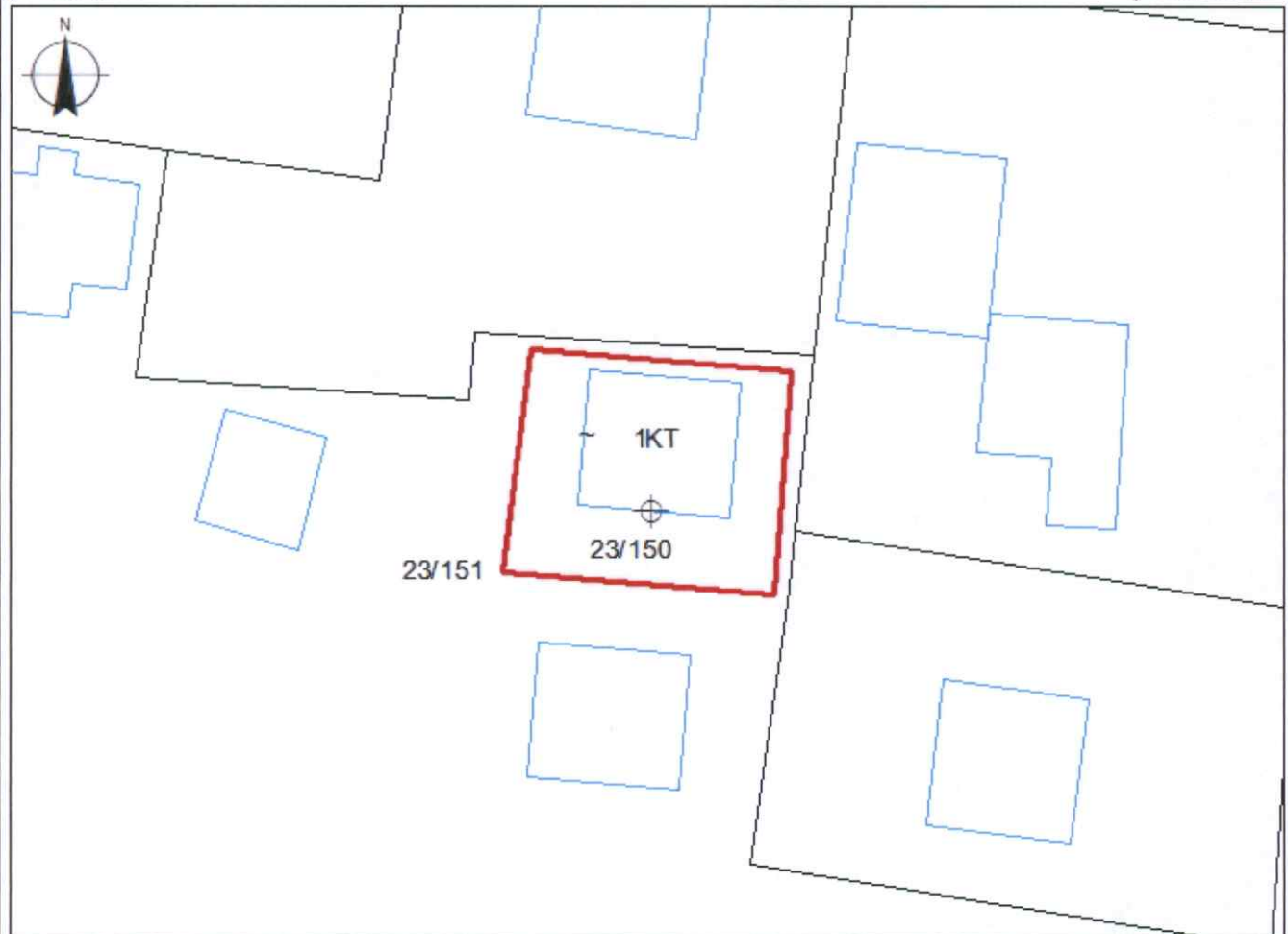

x= 470350.12  
y= 4611647.2

## Legjenda

x= 470440.12  
y= 4611647.2

### KUFITARËT:

VERI Nr.Pas 23/151  
JUG Nr.Pas 23/151  
LINDJE Nr.Pas 23/151  
PERENDIM Nr.Pas 23/151

- HYRJE
- NDERTESE
- PARCELE
- KUFI PARCELE

### SEKTORI I HARTOGRAFISË:

SPECIALIST Ing.Ardit FRISKU  
PËRGJEGJËS Ing.Olsjana SMAÇ

### SEKTORI I ÇËSHTJEVE TË PRONËSISË:

SPECIALIST Ing.Ardit FRISKU  
PËRGJEGJËS Ing.Olsjana SMAÇ

DREJTOR / PËRFAQËSUES I SUBJEKTIT: GENTIAN  
emër

MALOTAJ  
mbiemër





REPUBLIKA E SHQIPËRISË  
AGJENCIA SHTETËRORE E KADASTRËS  
DREJTORIA VENDORE E AGJENCISE SHTETËRORE TË KADASTRES LEZHË

Nr. 6384/1 Prot.

Data, më 11/11/2022

Lënda: Kërkesë për afishimin publik

NJESISË ADMINISTRATIVE DAJÇ, BASHKIA LEZHË  
AGJENCISË SHTETËRORE TË KADASTRËS

Drejtoria Vendore e Agjencisë Shtetërore të kadastrës Lezhë, në zbatim të VKM Nr. 827, datë 30.09.2020, “Për përcaktimin e rregullave të hollësishme për miratimin e dokumentit të pronësisë, të objekteve pa titull pronësie, trojeve të tyre funksionale dhe të oborreve në përdorim”, ka marrë në shqyrtim aplikimin nepermjet portalit e-albania me Nr. 13376 prot, dt. 07.09.2021, “Për miratimin e dokumentit të pronësisë për **Objektin pa Titull pronësie me Truallin Funkcional**”, subjekti vetëdeklarues **Kate Pjeter Kola**.

Nga proces-verbali i verifikimit në terren, rezulton se objekti ndodhet në Fshatin Gjader, Njesia Administrative Dajç, Bashkia Lezhe, në Zonën Kadastrale 1716, me këto të dhëna:

- ZK. 1716, Nr.Pasurie: 101/250
- Sipërfaqe e parcelës ndërtimore: 300 m<sup>2</sup>
- Sipërfaqe e bazës së ndërtimit: 130.68 m<sup>2</sup>
- Numri kateve – 1 kat me funksion banimi

Pasuritë kufitare:

- Veri Nr. pasurie: - 101/251
- Jug Nr. pasurie: - 101/251
- Lindje Nr. pasurie: - 101/251
- Perëndim Nr. pasurie: - 101/251

Në zbatim të pikës 22, të VKM Nr. 827, datë 30.09.2020, “Për përcaktimin e rregullave të hollësishme për miratimin e dokumentit të pronësisë, të objekteve pa titull pronësie, trojeve të tyre funksionale dhe të oborreve në përdorim”, në të cilën thuhet: Të dhënat e kërkesës për miratimin e dokumentit të pronësisë si dhe ato të evidentimit në terren, sipas Genplanit me të gjitha elementet bëhen publike për 30 (tridhjetë) ditë, në ambjentet e Bashkise/Njesisë Administrative ku ndodhet pasuria, në ambjentet e Drejtorisë Vendore të ASHK-së si dhe në Faqen Zyrtare on-line të ASHK, kërkojmë nga ana juaj:

1. Publikimin për 30 ditë në ambjentet e Institucionit tuaj dhe në Faqen Web të Drejtorisë së Përgjithshme të ASHK-së, të të dhënave të kërkesës së subjektit të parashtuara më sipër bazuar në evidentimin faktik në terren të objektit.
2. Në momentin e përfundimit të këtij afati jeni të lutur të na njoftoni zyrtarisht nëse ka patur ose jo ankesa apo vërejtje nga subjekte lidhur me pasurinë objekt trajtimi.

**Duke ju falenderuar për bashkëpunimin!**

**DERJTORI**  
**-GENTIAN MALQTAJ-**



# GENPLAN

DREJTORIA E ALUIZNI-T : LEZHE  
QARKU: LEZHE  
BA SHKIA: LEZHE  
ZONA KADASTRALE: 1716  
ADRE SA E PA SURISË: GJADER  
INDEKSI I HARTË S: K-34-76-(100-A)  
SHKALLA: 1:500  
DATA: 06/10/2022

NUMRI UNIK (INDEKS): 09\_  
NR. I APLIKIMIT: 13376  
NR. PA SURISË: 101/250  
SIPËRFAQE E PARCELË S NDËRTIMORE = 300  
PR. SHTET = PR. E TË TRETË VE = PR. TË VET =  
SIPËRFAQE E BAZË S SË NDËRTIMIT = 130,68  
POSEDUESI: KATE PJETER KOLA  
LUIGJ MARK KOLA

x= 46672.81  
y= 4637601.38

KRGJ SH

x= 466762.81  
y= 4637601.38

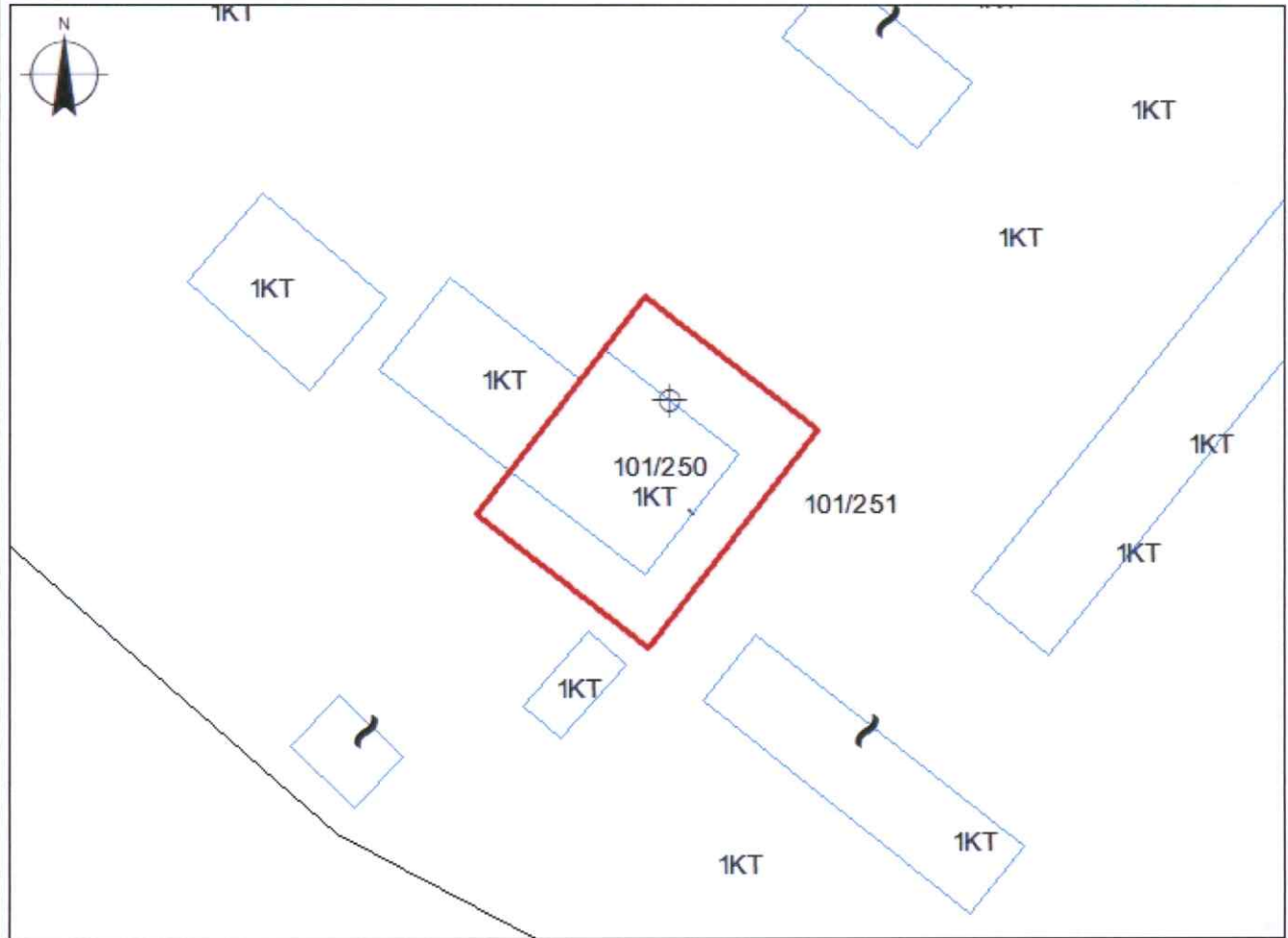

x= 46672.81  
y= 4637535.54

## Legjenda

x= 466762.81  
y= 4637535.54

### KUFITARËT:

VERI Nr.Pas 101/251  
JUG Nr.Pas 101/251  
LINDJE Nr.Pas 101/251  
PERENDIM Nr.Pas 101/251

- ⊕ hyrje
- ndertesa
- parcele
- KUFI PARCELE

### SEKTORI I HARTOGRAFISË:

SPECIALIST Ing.Besjana SALIAJ  
PËRGJEGJË S Ing.Olsjana SMAÇI

### SEKTORI I ÇË SHTJE VE TË PRONË SISË:

SPECIALIST Ing.Besjana SALIAJ  
PËRGJEGJË S Ing.Olsjana SMAÇI

DREJTOR / PËRFAQË SUES I SUBJEKTIT: GENTIAN emër

MALOTAJ mbiemër

nenshkrimi



REPUBLIKA E SHQIPËRISË  
AGJENCIA SHTETËRORE E KADASTRËS  
DREJTORIA VENDORE E AGJENCISE SHTETËRORE TË KADASTRES LEZHË

Nr. 6389 Prot.

Data, më 11/11/2022

Lënda: Kërkesë për afishimin publik

**NJËSIS ADMINISTRATIVE SHËNGJIN, BASHKIA LEZHË  
AGJENCISË SHTETËRORE TË KADASTRËS**

Drejtoria Vendore e Agjencisë Shtetërore të kadastrës Lezhë, në zbatim të VKM Nr. 827, datë 30.09.2020, “Për përcaktimin e rregullave të hollësishme për miratimin e dokumentit të pronësisë, të objekteve pa titull pronësie, trojeve të tyre funksionale dhe të oborreve në përdorim”, ka marrë në shqyrtim aplikimin nepermjet portalit e-albania me Nr. **6283** Prot, dt. 25.05.2021, Nr. **7784**, dt. 28.06.2021, Nr. **6277**, dt. 25.05.2021 “Për miratimin e dokumentit të pronësisë për **Oborri në përdorim të objektit me titull pronësie**”, Kodi Unik: 09\_9025049, 09\_9024351,09\_9024355, subjekti vetëdeklarues **Isuf Met Sokoli**.

Nga proces-verbali i verifikimit në terren, rezultojnë se oborri në përdorim i objektit me titull pronësie ndodhet në Qytetin Shëngjin, Bashkia Lezhë, në Zonën Kadastrale 3126, me këto të dhëna:

- ZK. 3126, Nr.Pasurie: 2/3000
- Sipërfaqe e parcelës ndërtimore: 256 m<sup>2</sup>
- Per objektin 1 Kt

Pasuritë kufitare:

- Veri Nr. pasurie: - 2/3004
- Jug Nr. pasurie: - 2/3001
- Lindje Nr. pasurie: - 2/3001
- Perëndim Nr. pasurie: - 2/3003; 2/3001

Në zbatim të pikës 22, të VKM Nr. 827, datë 30.09.2020, “Për përcaktimin e rregullave të hollësishme për miratimin e dokumentit të pronësisë, të objekteve pa titull pronësie, trojeve të tyre funksionale dhe të oborreve në përdorim”, në të cilën thuhet: Të dhënat e kërkesës për miratimin e dokumentit të pronësisë si dhe ato të evidentimit në terren, sipas Genplanit me të gjitha elementet bëhen publike për 30 (tridhjetë) ditë, në ambjentet e Bashkise/Njesisë Administrative ku ndodhet pasuria, në ambjentet e Drejtorisë Vendore të ASHK-së si dhe në Faqen Zyrtare on-line të ASHK, kërkojmë nga ana juaj:

1. Publikimin për 30 ditë në ambjentet e Institucionit tuaj dhe në Faqen Web të Drejtorisë së Përgjithshme të ASHK-së, të të dhënave të kërkesës së subjektit të parashtruara më sipër bazuar në evidentimin faktik në terren të objektit.
2. Në momentin e përfundimit të këtij afati jeni të lutur të na njoftoni zyrtarisht nëse ka patur ose jo ankesa apo vërejtje nga subjekte lidhur me pasurinë objekt trajtimi.

**Duke ju falenderuar për bashkëpunimin!**

**DERJTORI**  
**-GENTIAN MALOTAJ-**



# GENPLAN

DREJTORIA E ALUIZNI-T: LEZHE

QARKU: LEZHE

BA SHKIA: LEZHE

ZONA KADASTRALE: 3126

ADRESA E PAsURISË: SHENGJIN

INDEKSI I HARTËS: SHGJ-B-4

SHKALLA: 1:500

DATA: 12/10/2022

NUMRI UNIK (INDEKS): 09\_9025046, 09\_9024351, 09\_

NR. I APLIKIMIT: 7784, 6277, 6283

NR. PAsURISË: 2/3000

SIPËRFAQE E PARCELËS NDËRTIMORE = 256

PR. E SHTET = PR. E TË TRETËVE = PR. TË VET =

SIPËRFAQE E BAZËS SË NDËRTIMIT = 0.00

POSEDUE SI: ISUF MET SOKOLI  
emër atesia mbiemër

x= 466158.39  
y= 4631109.36

KRGJ SH

x= 466248.39  
y= 4631109.36

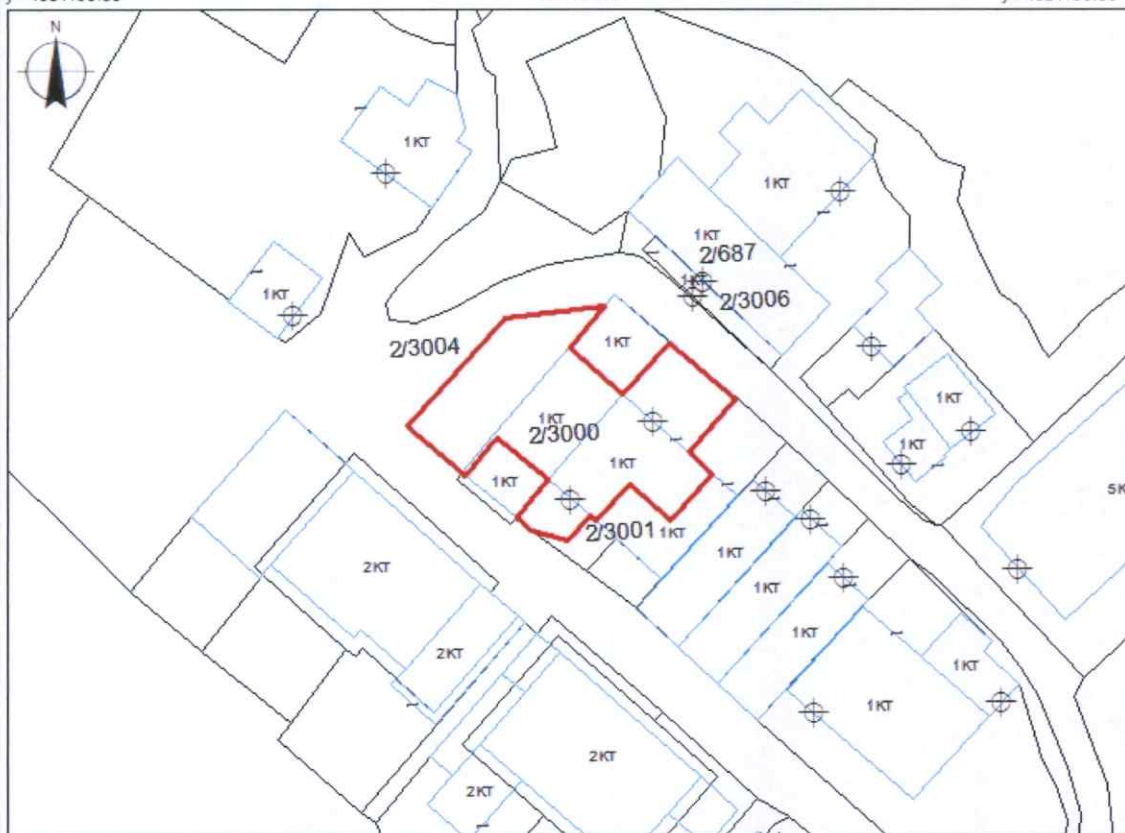

x= 466158.39  
y= 4631043.52

## Legjenda

x= 466248.39  
y= 4631043.52

### KUFITARËT:

VERI Nr.Pas 2/3004  
JUG Nr.Pas 2/3001  
LINDJE Nr.Pas 2/3001  
PERENDIM Nr.Pas 2/3003, 2/3001

- Hyrje ne Ndertese
- Ndertesa
- Parcela
- KUFI PARCELE

### SEKTORI I HARTOGRAFISË:

SPECIALIST Ark. Artmir MAXHUNI  
PËRGJEGJËS Ing. Olsjana SMAÇI

### SEKTORI I ÇËSHTJEVE TË PRONËSISË:

SPECIALIST Ark. Artmir MAXHUNI  
PËRGJEGJËS Ing. Olsjana SMAÇI

DREJTOR / PËRFAQËSUES I SUBJEKTIT: GENTIAN  
emër

MALOTAJ  
mbiemër







REPUBLIKA E SHQIPËRISË  
AGJENCIA SHTETËRORE E KADASTRËS  
DREJTORIA VENDORE E AGJENCISE SHTETËRORE TË KADASTRES LEZHË

Nr. 6367 Prot.

Data, më 11/11/2022

Lënda: Kërkesë për afishimin publik

**NJËSISË ADMINISTRATIVE MILOT, BASHKIA KURBIN  
AGJENCISË SHTETËRORE TË KADASTRËS**

Drejtoria Vendore e Agjencisë Shtetërore të kadastrës Lezhë, në zbatim të VKM Nr. 827, datë 30.09.2020, “Për përcaktimin e rregullave të hollësishme për miratimin e dokumentit të pronësisë, të objekteve pa titull pronësie, trojeve të tyre funksionale dhe të oborreve në përdorim”, ka marrë në shqyrtim aplikimin nepermjet portalit e-albania me Nr. 14018 Prot, dt. 14.10.2021, “Për miratimin e dokumentit të pronësisë për **Objektin pa Titull pronësie me Truallin Funkcional**”, Kodi Unik: 09\_9026978, subjekti vetëdeklarues **Haziz Xhaferr Allamani**.

Nga proces-verbali i verifikimit në terren, rezulton se objekti ndodhet në Fshatin Fushe Milot, Njësia Administrative Milot, Bashkia Kurbin, në Zonën Kadastrale 1677, me këto të dhëna:

- ZK. 1677, Nr.Pasurie: 31/200
- Sipërfaqe e parcelës ndërtimore: 300 m<sup>2</sup>
- Sipërfaqe e bazës së ndërtimit: 84.02 m<sup>2</sup>
- Numri kateve – 1 kat me funksion banimi

Pasuritë kufitare:

- Veri Nr. pasurie: - 92/5
- Jug Nr. pasurie: - 32/201
- Lindje Nr. pasurie: - 32/201
- Perëndim Nr. pasurie: - 92/5

Në zbatim të pikës 22, të VKM Nr. 827, datë 30.09.2020, “Për përcaktimin e rregullave të hollësishme për miratimin e dokumentit të pronësisë, të objekteve pa titull pronësie, trojeve të tyre funksionale dhe të oborreve në përdorim”, në të cilën thuhet: Të dhënat e kërkesës për miratimin e dokumentit të pronësisë si dhe ato të evidentimit në terren, sipas Genplanit me të gjitha elementet bëhen publike për 30 (tridhjetë) ditë, në ambjentet e Bashkise/Njësisë Administrative ku ndodhet pasuria, në ambjentet e Drejtorisë Vendore të ASHK-së si dhe në Faqen Zyrtare on-line të ASHK, kërkojmë nga ana juaj:

1. Publikimin për 30 ditë në ambjentet e Institucionit tuaj dhe në Faqen Web të Drejtorisë së Përgjithshme të ASHK-së, të të dhënave të kërkesës së subjektit të parashtruara më sipër bazuar në evidentimin faktik në terren të objektit.
2. Në momentin e përfundimit të këtij afati jeni të lutur të na njoftoni zyrtarisht nëse ka patur ose jo ankesa apo vërejtje nga subjekte lidhur me pasurinë objekt trajtimi.

**Duke ju falenderuar për bashkëpunimin!**

**DERJTORI**  
**-GENTIAN MALOTAJ-**



# GENPLAN

DREJTORIA E ALUIZNI-T : LEZHE  
QARKU: LEZHE  
BASHKIA: KURBIN  
ZONA KADASTRALE: 1677  
ADRESA E PAsURISË: FUSHE MILOT  
INDEKSI I HARTËS: K-34-76-(246-D)  
SHKALLA: 1:500  
DATA: 13/10/2022

NUMRI UNIK (INDEKS): 09\_9026978  
NR. I APLIKIMIT: 14018  
NR. PAsURISË: 31/200  
SIPËRFAQE E PARCELËS NDËRTIMORE = 300  
PR. SHTET = PR. E TË TRETËVE = PR. TË VET =  
SIPËRFAQE E BAZËS SË NDËRTIMIT = 84,02  
POSEDUESI: HAZIZ XHAFER ALLAMANI  
emër atesia mbiemër

x= 473412.79  
y= 4615595.94

KRGJ SH

x= 473502.79  
y= 4615595.94



x= 473412.79  
y= 4615530.1

x= 473502.79  
y= 4615530.1

## KUFITARËT:

VERI Nr.Pas 92/5  
JUG Nr.Pas 32/201  
LINDJE Nr.Pas 32/201  
PERENDIM Nr.Pas 92/5

⊕ hyrja

- vkm
- ndertesa
- parcela
- KUFIPARCELE

## SEKTORI I HARTOGRAFISË:

SPECIALIST Ing.Besjana SALIAJ  
PËRGJEGJËS Ing.Olsjana SMAÇI

## SEKTORI I ÇËSHTJEVE TË PRONËSISË:

SPECIALIST Ing.Besjana SALIAJ  
PËRGJEGJËS Ing.Olsjana SMAÇI

DREJTOR / PËRFAQËSUES I SUBJEKTIT: GENTIAN  
emër

MALOTAJ  
mbiemër





REPUBLIKA E SHQIPËRISË  
AGJENCIA SHTETËRORE E KADASTRËS  
DREJTORIA VENDORE E AGJENCISE SHTETËRORE TË KADASTRES LEZHË

Nr. 6375 Prot.

Data, më 11/11/2022

Lënda: Kërkesë për afishimin publik

**NJËSISË ADMINISTRATIVE OROSH, BASHKIA MIRDITE  
AGJENCISË SHTETËRORE TË KADASTRËS**

Drejtoria Vendore e Agjencisë Shtetërore të kadastrës Lezhë, në zbatim të VKM Nr. 827, datë 30.09.2020, “Për përcaktimin e rregullave të hollësishme për miratimin e dokumentit të pronësisë, të objekteve pa titull pronësie, trojeve të tyre funksionale dhe të oborreve në përdorim”, ka marrë në shqyrtim vetdeklarimin me Nr. 1856 prot, dt. 03.08.2020 dhe aplikimin nepermjet portalit e-albania me Nr. 11905 Prot, dt. 10.08.2022, “Për miratimin e dokumentit të pronësisë për **Objektin pa Titull pronësie me Truallin Funkcional**”, Kodi Unik: 09\_9015776, subjekti vetëdeklarues **Gjek Ded Deda**.

Nga proces-verbali i verifikimit në terren, rezulton se objekti ndodhet në Fshatin Ishull Lezhe, Njësia Administrative Shengjin, Bashkia Lezhe, në Zonën Kadastrale 1986, me këto të dhëna:

- ZK. 1986, Nr.Pasurie: 65/200
- Sipërfaqe e parcelës ndërtimore: 300 m<sup>2</sup>
- Sipërfaqe e bazës së ndërtimit: 56.7 m<sup>2</sup>
- Numri kateve – 2 Kat me funksion banimi

Pasuritë kufitare:

- Veri Nr. pasurie: - 65/201
- Jug Nr. pasurie: - 65/201
- Lindje Nr. pasurie: - 65/201
- Perëndim Nr. pasurie: - 65/50

Në zbatim të pikës 22, të VKM Nr. 827, datë 30.09.2020, “Për përcaktimin e rregullave të hollësishme për miratimin e dokumentit të pronësisë, të objekteve pa titull pronësie, trojeve të tyre funksionale dhe të oborreve në përdorim”, në të cilën thuhet: Të dhënat e kërkesës për miratimin e dokumentit të pronësisë si dhe ato të evidentimit në terren, sipas Genplanit me të gjitha elementet bëhen publike për 30 (tridhjetë) ditë, në ambjentet e Bashkisë/Njësisë Administrative ku ndodhet pasuria, në ambjentet e Drejtorisë Vendore të ASHK-së si dhe në Faqen Zyrtare on-line të ASHK, kërkojmë nga ana juaj:

1. Publikimin për 30 ditë në ambjentet e Institucionit tuaj dhe në Faqen Web të Drejtorisë së Përgjithshme të ASHK-së, të të dhënave të kërkesës së subjektit të parashtruara më sipër bazuar në evidentimin faktik në terren të objektit.
2. Në momentin e përfundimit të këtij afati jeni të lutur të na njoftoni zyrtarisht nëse ka patur ose jo ankesa apo vërejtje nga subjekte lidhur me pasurinë objekt trajtimi.

**Duke ju falenderuar për bashkëpunimin!**

**DERJTORI**  
**-GENTIAN MALOTAJ-**



# GENPLAN

DREJTORIA E ALUIZNI-T: LEZHE  
 QARKU: LEZHE  
 BASHKIA: LEZHE  
 ZONA KADASTRALE: 1986  
 ADRESA E PA SURISË: ISHULL LEZHE  
 INDEKSI I HARTËS: K-34-76-(181-C)  
 SHKALLA: 1:500  
 DATA: 13/10/2022

NUMRI UNIK (INDEKSI): 09\_9015776  
 NR. I APLIKIMIT: 1856  
 NR. PA SURISË: 65/200  
 SIPËRFAQE E PARCELËS NDËRTIMORE = 300  
 PR. SHTET = PR. E TË TRETËVE = PR. TË VET = ✓  
 SIPËRFAQE E BAZËS SË NDËRTIMIT = 56,7  
 POSEDUE SI: GJEK DED DEDA  
 emër atesia mbiemër

x= 469827.27  
 y= 4624977.8

KRGJSH

x= 469917.27  
 y= 4624977.8

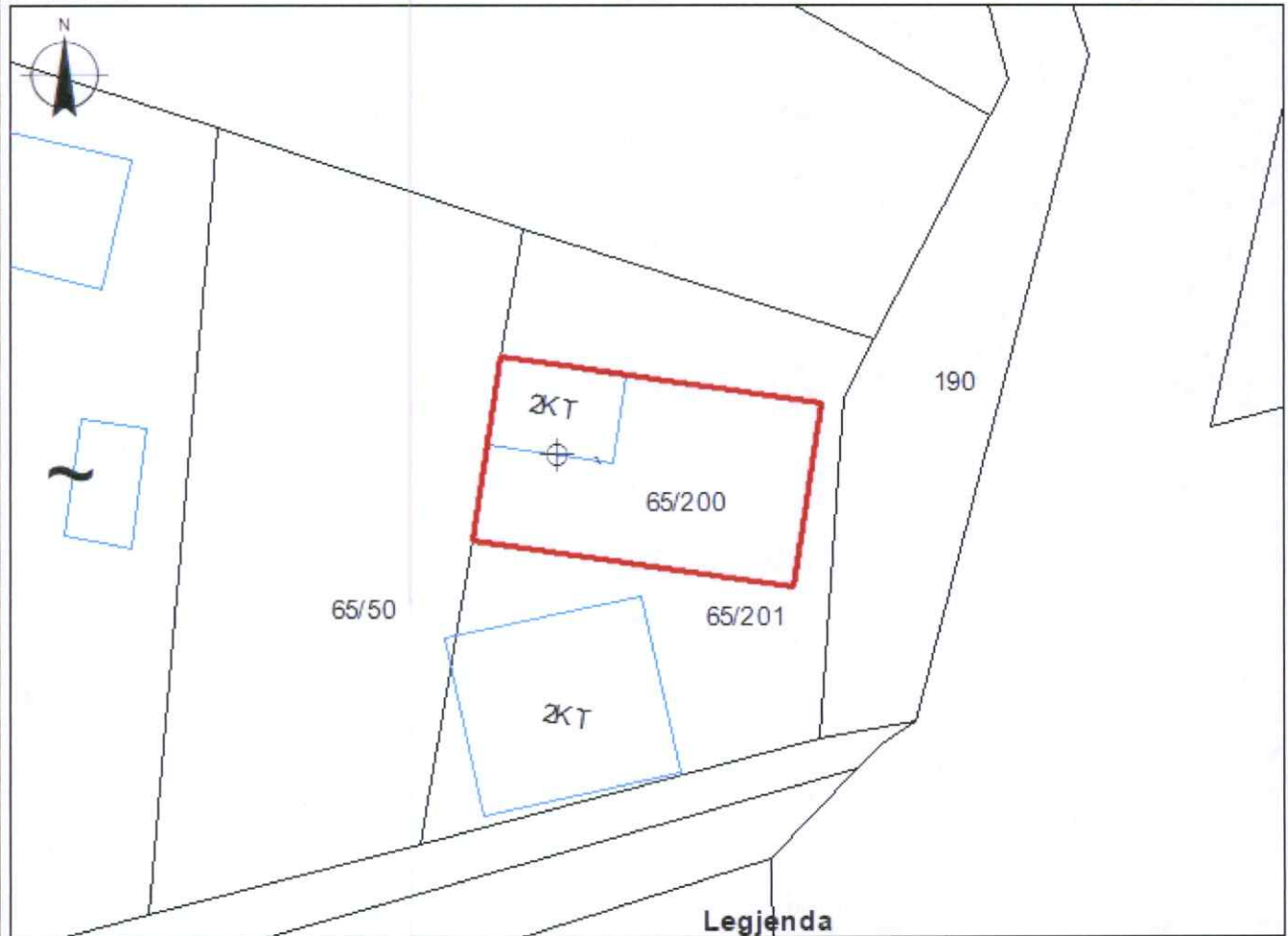

Legjenda

x= 469827.27  
 y= 4624911.97

x= 469917.27  
 y= 4624911.97

**KUFITARËT:**

VERI Nr.Pas 65/201  
 JUG Nr.Pas 65/201  
 LINDJE Nr.Pas 65/201  
 PERENDIM Nr.Pas 65/50

- ⊕ hyrja
- ▨ vkm
- ndertesa
- parcela
- KUPI PARCELE

**SEKTORI I HARTOGRAFISË:**

SPECIALIST Ing. Besjana SALIAJ  
 PËRGJEGJËS Ing. Olsjana SMAÇ

**SEKTORI I ÇËSHTJEVE TË PRONËSISË:**

SPECIALIST Ing. Besjana SALIAJ  
 PËRGJEGJËS Ing. Olsjana SMAÇ

DREJTOR / PËRFAQËSUES I SUBJEKTIT: GENTIAN  
 emër

MALOTAJ  
 mbiemër





REPUBLIKA E SHQIPËRISË  
AGJENCIA SHTETËRORE E KADASTRËS  
DREJTORIA VENDORE E AGJENCISE SHTETËRORE TË KADASTRES LEZHË

Nr. 6385 Prot.

Data, më 11/11/2022

Lënda: Kërkesë për afishimin publik

**NJESISË ADMINISTRATIVE SHËNGJIN, BASHKIA LEZHË  
AGJENCISË SHTETËRORE TË KADASTRËS**

Drejtoria Vendore e Agjencisë Shtetërore të kadastrës Lezhë, në zbatim të VKM Nr. 827, datë 30.09.2020, “Për përcaktimin e rregullave të hollësishme për miratimin e dokumentit të pronësisë, të objekteve pa titull pronësie, trojeve të tyre funksionale dhe të oborreve në përdorim”, ka marrë në shqyrtim aplikimin nepermjet portalit e-albania me Nr. 16925 prot, dt. 06.12.2021, “Për miratimin e dokumentit të pronësisë për **Objektin pa Titull pronësie me Truallin FunkSIONAL**”, Kodi Unik: 09\_9028019, subjekti vetëdeklarues **Dorian Martin Zefi**.

Nga proces-verbali i verifikimit në terren, rezulton se objekti ndodhet në Qytetin Shengjin, Njesia Administrative Shengjin, Bashkia Lezhe, në Zonën Kadastrale 3126, me këto të dhëna:

- ZK. 3126, Nr.Pasurie: 5/572
- Sipërfaqe e parcelës ndërtimore: 74.8 m<sup>2</sup>
- Sipërfaqe e bazës së ndërtimit: 74.8 m<sup>2</sup>
- Numri kateve – I kat me funksion banimi

Pasuritë kufitare:

- Veri Nr. pasurie: - 5/126; 5/164
- Jug Nr. pasurie: - 5/133; 5/124
- Lindje Nr. pasurie: - 5/164; 5/124
- Perëndim Nr. pasurie: - 5/126; 5/133

Në zbatim të pikës 22, të VKM Nr. 827, datë 30.09.2020, “Për përcaktimin e rregullave të hollësishme për miratimin e dokumentit të pronësisë, të objekteve pa titull pronësie, trojeve të tyre funksionale dhe të oborreve në përdorim”, në të cilën thuhet: Të dhënat e kërkesës për miratimin e dokumentit të pronësisë si dhe ato të evidentimit në terren, sipas Genplanit me të gjitha elementet bëhen publike për 30 (tridhjetë) ditë, në ambjentet e Bashkise/Njesisë Administrative ku ndodhet pasuria, në ambjentet e Drejtorisë Vendore të ASHK-së si dhe në Faqen Zyrtare on-line të ASHK, kërkojmë nga ana juaj:

1. Publikimin për 30 ditë në ambjentet e Institucionit tuaj dhe në Faqen Web të Drejtorisë së Përgjithshme të ASHK-së, të të dhënave të kërkesës së subjektit të parashtruara më sipër bazuar në evidentimin faktik në terren të objektit.
2. Në momentin e përfundimit të këtij afati jeni të lutur të na njoftoni zyrtarisht nëse ka patur ose jo ankesa apo vërejtje nga subjekte lidhur me pasurinë objekt trajtimi.

**Duke ju falenderuar për bashkëpunimin!**

**DERJTORI**  
**-GENTIAN MALOTAJ-**





# GENPLAN

DREJTORIA E ALUIZNI-T: LEZHE

QARKU: LEZHE

BA SHKIA: LEZHE

ZONA KADASTRALE: 3126

ADRESA E PASURISË: SHENGJIN

INDEKSI I HARTËS: SHGJ:B-4

SHKALLA: 1:500

NUMRI UNIK (INDEKSI): 09\_9028019

NR. I APLIKIMIT: 16925

NR. PASURISË: 5/572

SIPËRFAQE E PARCELËS NDËRTIMORE = 74.8

SIPËRFAQE ME KALIM PRONËSIE =

SIP. SHTET = SIP. E TË TRETËVE =

SIPËRFAQE E BAZËS SË NDËRTIMIT = 74.8

POSEDUESI: DORIAN, ANMIRTA, ZEFZEFI, ZEFI  
emër atesia mbiemër

x= 466238.53  
y= 4631039.48

KRGJSH

x= 466328.53  
y= 4631039.48

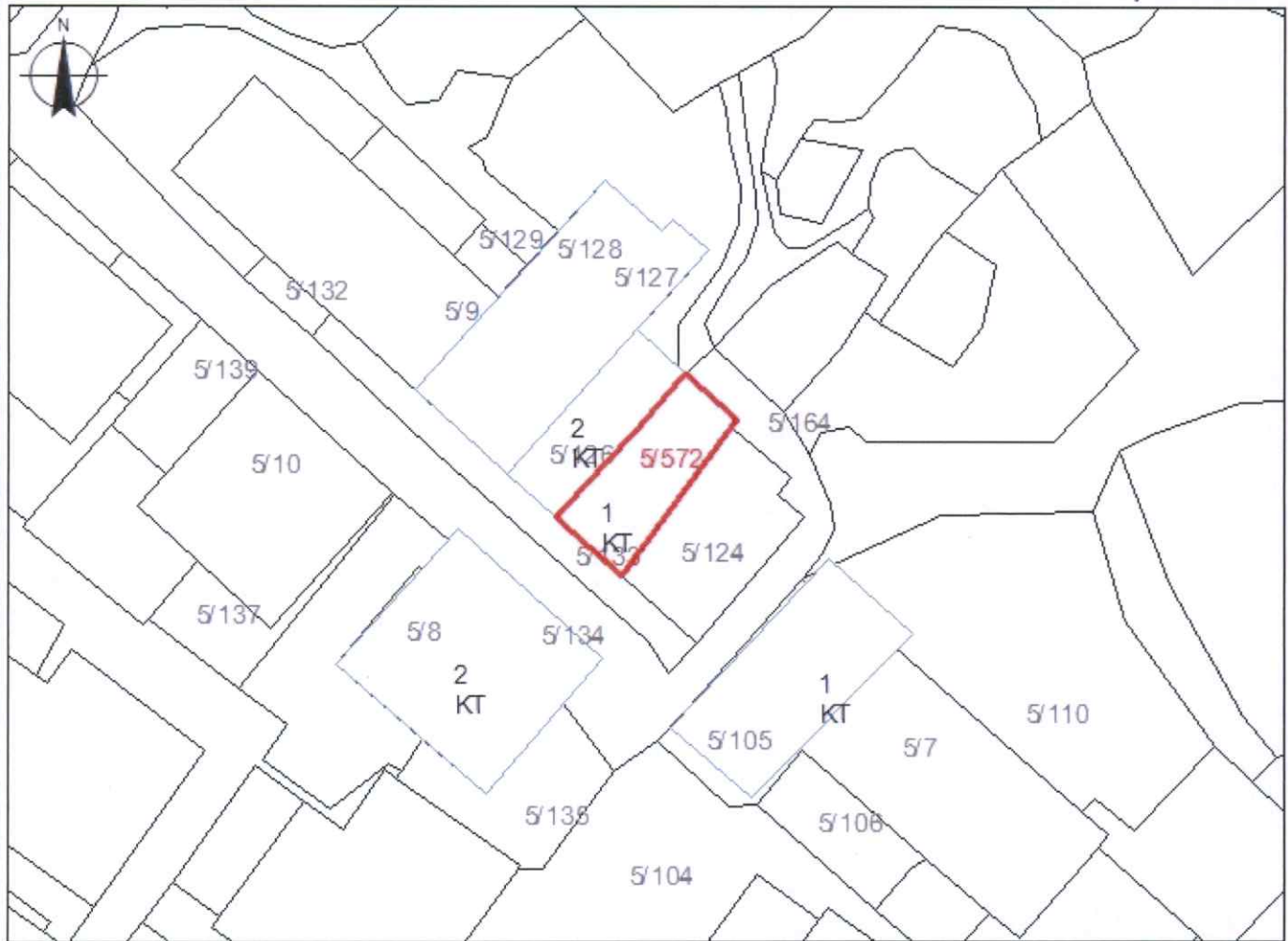

x= 466238.53  
y= 4630973.64

x= 466328.53  
y= 4630973.64

## KUFITARËT:

VERI Nr.Pas 5/126,5/164  
JUG Nr.Pas 5/133,5/124  
LINDJE Nr.Pas 5/164,5/124  
PERENDIM Nr.Pas 5/126,5/133

## Legjenda

□ NDËRTESE  
□ PARCELE  
— KUFIPARCELE

## SEKTORI I HARTOGRAFISË:

SPECIALIST Ing.Suada NDRECA  
PËRGJEGJËS Ing.Olsjana SMAÇI

## SEKTORI I ÇËSHTJEVE TË PRONËSISË:

SPECIALIST Ing.Suada NDRECA  
PËRGJEGJËS Ing.Olsjana SMAÇI

DREJTOR / PËRFAQËSUES I SUBJEKTIT: GENTIAN  
emër

MALOTAJ  
mbiemër





REPUBLIKA E SHQIPËRISË  
AGJENCIA SHTETËRORE E KADASTRËS  
DREJTORIA VENDORE E AGJENCISE SHTETËRORE TË KADASTRES LEZHË

Nr. 6382 Prot.

Data, më 11/11/2022

Lënda: Kërkesë për afishimin publik

BASHKIA LEZHË  
AGJENCISË SHTETËRORE TË KADASTRËS

Drejtoria Vendore e Agjencisë Shtetërore të kadastrës Lezhë, në zbatim të VKM Nr. 827, datë 30.09.2020, "Për përcaktimin e rregullave të hollësishme për miratimin e dokumentit të pronësisë, të objekteve pa titull pronësie, trojeve të tyre funksionale dhe të oborreve në përdorim", ka marrë në shqyrtim vetdeklarimin me Nr. 25 prot, dt. 01.10.2018 dhe aplikimin nepermjet portalit e-albania me Nr. 15418 Prot, dt. 14.10.2022, "Për miratimin e dokumentit të pronësisë për **Objektin pa Titull pronësie me Trullin Funkcional**", Kodi Unik: 09\_9005579, subjekti vetëdeklarues **Dile Gjergj Grishi dhe Lejla Elez Grishi**.

Nga proces-verbali i verifikimit në terren, rezulton se objekti ndodhet në lagjen Varrosh, Bashkia Lezhe, në Zonën Kadastrale 8631, me këto të dhëna:

- ZK. 8631, Nr.Pasurie: 2/418
- Sipërfaqe e parcelës ndërtimore: 260 m<sup>2</sup>
- Sipërfaqe e bazës së ndërtimit: 112.47 m<sup>2</sup>
- Numri kateve – 2 kat me fukcion banimi

Pasuritë kufitare:

- Veri Nr. pasurie: - 2/17
- Jug Nr. pasurie: - 2/35
- Lindje Nr. pasurie: - 2/37
- Perëndim Nr. pasurie: - 2/419

Në zbatim të pikës 22, të VKM Nr. 827, datë 30.09.2020, “Për përcaktimin e rregullave të hollësishme për miratimin e dokumentit të pronësisë, të objekteve pa titull pronësie, trojeve të tyre funksionale dhe të oborreve në përdorim”, në të cilën thuhet: Të dhënat e kërkesës për miratimin e dokumentit të pronësisë si dhe ato të evidentimit në terren, sipas Genplanit me të gjitha elementet bëhen publike për 30 (tridhjetë) ditë, në ambjentet e Bashkise/Njësisë Administrative ku ndodhet pasuria, në ambjentet e Drejtorisë Vendore të ASHK-së si dhe në Faqen Zyrtare on-line të ASHK, kërkojmë nga ana juaj:

1. Publikimin për 30 ditë në ambjentet e Institucionit tuaj dhe në Faqen Web të Drejtorisë së Përgjithshme të ASHK-së, të të dhënave të kërkesës së subjektit të parashtruara më sipër bazuar në evidentimin faktik në terren të objektit.
2. Në momentin e përfundimit të këtij afati jeni të lutur të na njoftoni zyrtarisht nëse ka patur ose jo ankesa apo vërejtje nga subjekte lidhur me pasurinë objekt trajtimi.

**Duke ju falenderuar për bashkëpunimin!**

**DERJTORI**  
**-GENTIAN MALOTAJ-**



# GENPLAN

DREJTORIA E ALUIZNI-T : LEZHE  
QARKU: LEZHE  
BA SHKIA: LEZHE  
ZONA KADASTRALE: 8631  
ADRESA E PA SURISË: LAGJIA VARROSH  
INDEKSI I HARTËS: LE-I-5  
SHKALLA: 1:500  
DATA: 21/10/2022

NUMRI UNIK (INDEKS): 09\_9005579  
NR. I APLIKIMIT: 25  
NR. PA SURISË: 2/418  
SIPËRFAQE E PARCELËS NDËRTIMORE = 260  
PR. SHTET = PR. E TË TRETËVE = PR. TË VET =  
SIPËRFAQE E BAZËS SË NDËRTIMIT = 112.47  
POSEDUESI: DILE LEJLA GJERGJ ELEZ GRISHI GRISHI

x= 471136.6  
y= 4627082.62

KRGJ SH

x= 471226.6  
y= 4627082.62



x= 471136.6  
y= 4627016.78

## Legjenda

x= 471226.6  
y= 4627016.78

### KUFITARËT:

VERI Nr.Pas 2/17  
JUG Nr.Pas 2/35  
LINDJE Nr.Pas 2/37  
PERENDIM Nr.Pas 2/419

⊕ Hyrja

□ Ndertesa

□ parcela

— KUPI PARCELE

▨ Trualli eshte marr me VKM 608 dhe Ndertesa me Vkm 827

### SEKTORI I HARTOGRAFISË:

SPECIALIST Ing.Besjana SALIAJ  
PËRGJEGJËS Ing.Olsjana SMAÇI

### SEKTORI I ÇËSHTJEVE TË PRONËSISË:

SPECIALIST Ing.Besjana SALIAJ  
PËRGJEGJËS Ing.Olsjana SMAÇI

DREJTOR / PËRFAQËSUES I SUBJEKTIT: GENTIAN emër

MALOTAJ mbiemër

nenshkrym



REPUBLIKA E SHQIPËRISË  
AGJENCIA SHTETËRORE E KADASTRËS  
DREJTORIA VENDORE E AGJENCISE SHTETËRORE TË KADASTRES LEZHË

Nr. 6383 Prot.

Data, më 11/11/2022

Lënda: Kërkesë për afishimin publik

**NJESISË ADMINISTRATIVE DAJÇ, BASHKIA LEZHË  
AGJENCISË SHTETËRORE TË KADASTRËS**

Drejtoria Vendore e Agjencisë Shtetërore të kadastrës Lezhë, në zbatim të VKM Nr. 827, datë 30.09.2020, “Për përcaktimin e rregullave të hollësishme për miratimin e dokumentit të pronësisë, të objekteve pa titull pronësie, trojeve të tyre funksionale dhe të oborreve në përdorim”, ka marrë në shqyrtim aplikimin nepermjet portalit e-albania me Nr. 7671, dt. 24.06.2021, “Për miratimin e dokumentit të pronësisë për **Objektin pa Titull pronësie me Truallin Funkcional**”, subjekti vetëdeklarues **Antonio Gjin Doda**.

Nga proces-verbali i verifikimit në terren, rezulton se objekti ndodhet në Fshatin Gjader, Njesia Administrative Dajç, Bashkia Lezhe, në Zonën Kadastrale 1716, me këto të dhëna:

- ZK. 1716, Nr.Pasurie: 62/303
- Sipërfaqe e parcelës ndërtimore: 300 m<sup>2</sup>
- Sipërfaqe e bazës së ndërtimit: 124.04 m<sup>2</sup>
- Numri kateve – 1 kat me funksion banimi

Pasuritë kufitare:

- Veri Nr. pasurie: - 62/304
- Jug Nr. pasurie: - 62/304
- Lindje Nr. pasurie: - 62/304; 62/3
- Perëndim Nr. pasurie: - 62/304; 62/1

Në zbatim të pikës 22, të VKM Nr. 827, datë 30.09.2020, “Për përcaktimin e rregullave të hollësishme për miratimin e dokumentit të pronësisë, të objekteve pa titull pronësie, trojeve të tyre funksionale dhe të oborreve në përdorim”, në të cilën thuhet: Të dhënat e kërkesës për miratimin e dokumentit të pronësisë si dhe ato të evidentimit në terren, sipas Genplanit me të gjitha elementet bëhen publike për 30 (tridhjetë) ditë, në ambjentet e Bashkise/Njesisë Administrative ku ndodhet pasuria, në ambjentet e Drejtorisë Vendore të ASHK-së si dhe në Faqen Zyrtare on-line të ASHK, kërkojmë nga ana juaj:

1. Publikimin për 30 ditë në ambjentet e Institucionit tuaj dhe në Faqen Web të Drejtorisë së Përgjithshme të ASHK-së, të të dhënave të kërkesës së subjektit të parashtruara më sipër bazuar në evidentimin faktik në terren të objektit.
2. Në momentin e përfundimit të këtij afati jeni të lutur të na njoftoni zyrtarisht nëse ka patur ose jo ankesa apo vërejtje nga subjekte lidhur me pasurinë objekt trajtimi.

**Duke ju falenderuar për bashkëpunimin!**

**DERJTORI**  
**-GENTIAN MALOTAJ-**



# GENPLAN

DREJTORIA E ALUIZNI-T : LEZHE  
 QARKU: LEZHE  
 BA SHKIA: LEZHE  
 ZONA KADASTRALE: 1716  
 ADRESA E PA SURISË: GJADER  
 INDEKSI I HARTËS: K-34-76-(84-C)  
 SHKALLA: 1:500  
 DATA: 21/10/2022

NUMRI UNIK (INDEKS): 09\_9025006  
 NR. I APLIKIMIT: 7671  
 NR. PA SURISË: 62/303  
 SIPËRFAQE E PARCELËS NDËRTIMORE = 300  
 PR. SHTET = PR. E TË TRETËVE = PR. TË VET =  
 SIPËRFAQE E BAZËS SË NDËRTIMIT = 124.04  
 POSEDUESI: ANTONIO GJIN DODA  
 emër atesia mbiemër

x= 466233.55  
 y= 4638415.46

KRGJSH

x= 466323.55  
 y= 4638415.46

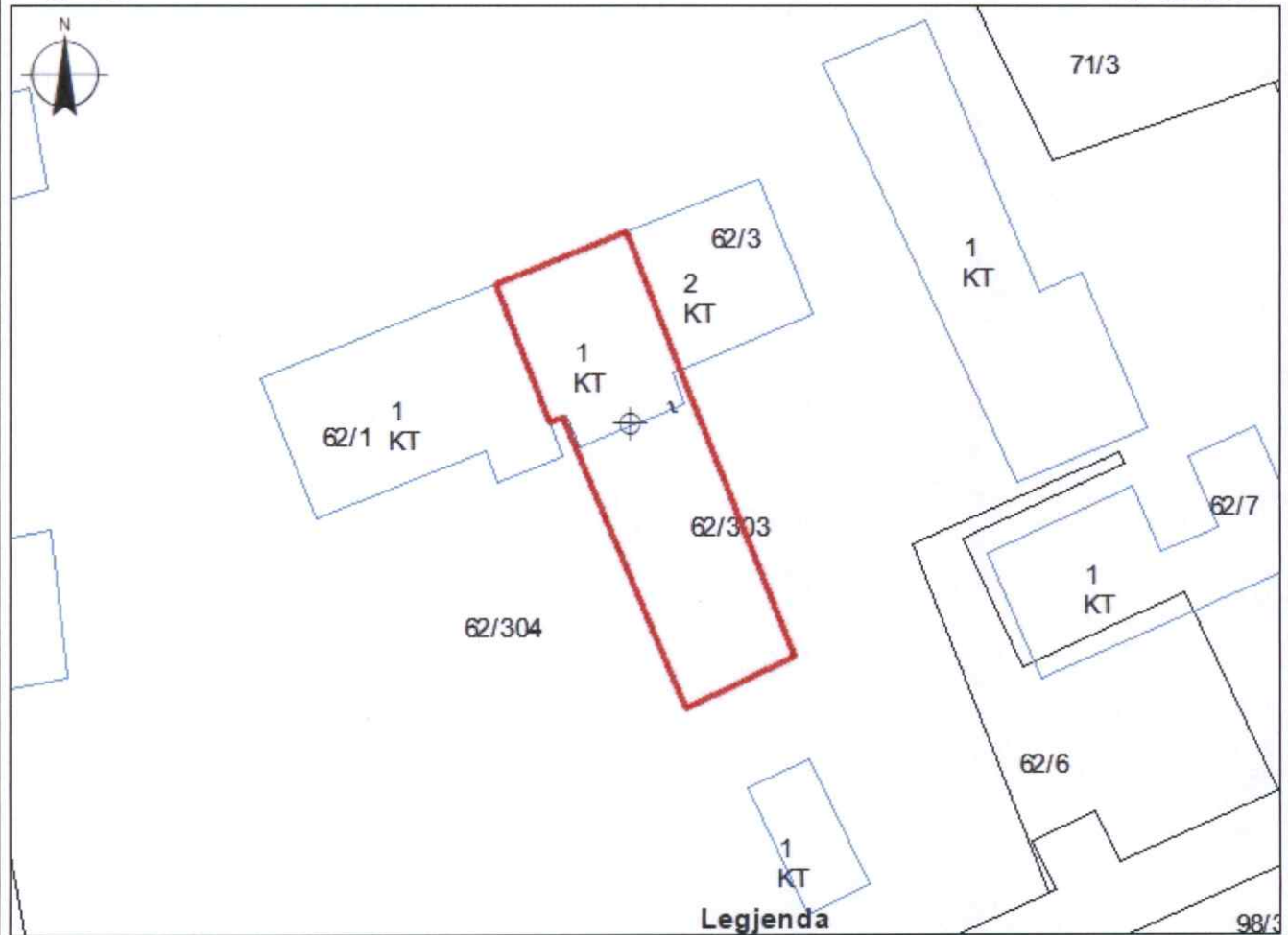

Legjenda

x= 466233.55  
 y= 4638349.63

⊕ HYRJE

x= 466323.55  
 y= 4638349.63

**KUFITARËT:**

VERI Nr.Pas 62/304  
 JUG Nr.Pas 62/304  
 LINDJE Nr.Pas 62/304;62/3  
 PERENDIM Nr.Pas 62/304;62/1

- NDERTESE
- OBJEKT NDIHMES
- PARCELE
- KUFU PARCELE

**SEKTORI I HARTOGRAFISË:**

SPECIALIST Ing.Greta MARKU  
 PËRGJEGJËS Ing.Olsjana SMAÇI

**SEKTORI I ÇË SHTJEVE TË PRONËSISË:**

SPECIALIST Ing.Greta MARKU  
 PËRGJEGJËS Ing.Olsjana SMAÇI

DREJTOR / PËRFAQËSUES I SUBJEKTIT: GENTIAN  
 emër

MALOTAJ  
 mbiemër





REPUBLIKA E SHQIPËRISË  
AGJENCIA SHTETËRORE E KADASTRËS  
DREJTORIA VENDORE E AGJENCISE SHTETËRORE TË KADASTRES LEZHË

Nr. 6387 Prot.

Data, më 11/11/2022

Lënda: Kërkesë për afishimin publik

**NJESISË ADMINISTRATIVE DAJÇ, BASHKIA LEZHË  
AGJENCISË SHTETËRORE TË KADASTRËS**

Drejtoria Vendore e Agjencisë Shtetërore të kadastrës Lezhë, në zbatim të VKM Nr. 827, datë 30.09.2020, "Për përcaktimin e rregullave të hollësishme për miratimin e dokumentit të pronësisë, të objekteve pa titull pronësie, trojeve të tyre funksionale dhe të oborreve në përdorim", ka marrë në shqyrtim aplikimin nepermjet portalit e-albania me Nr. 4672, dt. 20.04.2021, "Për miratimin e dokumentit të pronësisë për **Objektin pa Titull pronësie me Truallin Funkcional**", Kodi Unik:09\_9023895, subjekti vetëdeklarues **Angjelin Gjergj Shtjefni**.

Nga proces-verbali i verifikimit në terren, rezulton se objekti ndodhet në Fshatin Dajç, Njesia Administrative Dajç, Bashkia Lezhe, në Zonën Kadastrale 1434, me këto të dhëna:

- ZK. 1434, Nr.Pasurie: 180/305
- Sipërfaqe e parcelës ndërtimore: 300 m<sup>2</sup>
- Sipërfaqe e bazës së ndërtimit: 131.21 m<sup>2</sup>
- Numri kateve – 1 kat me funksion banimi

Pasuritë kufitare:

- Veri Nr. pasurie: - 180/53
- Jug Nr. pasurie: - 180/53
- Lindje Nr. pasurie: - 180/53
- Perëndim Nr. pasurie: - 180/53



Në zbatim të pikës 22, të VKM Nr. 827, datë 30.09.2020, “Për përcaktimin e rregullave të hollësishme për miratimin e dokumentit të pronësisë, të objekteve pa titull pronësie, trojeve të tyre funksionale dhe të oborreve në përdorim”, në të cilën thuhet: Të dhënat e kërkesës për miratimin e dokumentit të pronësisë si dhe ato të evidentimit në terren, sipas Genplanit me të gjitha elementet bëhen publike për 30 (tridhjetë) ditë, në ambjentet e Bashkise/Njesisë Administrative ku ndodhet pasuria, në ambjentet e Drejtorisë Vendore të ASHK-së si dhe në Faqen Zyrtare on-line të ASHK, kërkojmë nga ana juaj:

1. Publikimin për 30 ditë në ambjentet e Institucionit tuaj dhe në Faqen Web të Drejtorisë së Përgjithshme të ASHK-së, të të dhënave të kërkesës së subjektit të parashtruara më sipër bazuar në evidentimin faktik në terren të objektit.
2. Në momentin e përfundimit të këtij afati jeni të lutur të na njoftoni zyrtarisht nëse ka patur ose jo ankesa apo vërejtje nga subjekte lidhur me pasurinë objekt trajtimi.

**Duke ju falenderuar për bashkëpunimin!**

**DERJTORI**  
**-GENTIAN MALOTAJ-**



# GENPLAN

DREJTORIA E ALUIZNI-T : LEZHE

QARKU: LEZHE

BA SHKIA: LEZHE

ZONA KADASTRALE: 1434

ADRESA E PA SURISË: DAJÇ

INDEKSI I HARTËS: K-34-76-(52-C)

SHKALLA: 1:500

DATA: 25/10/2022

NUMRI UNIK (INDEKS): 09\_9023895

NR. I APLIKIMIT: 4672

NR. PA SURISË: 180/305

SIPËRFAQE E PARCELËS NDËRTIMORE = 300

PR. SHTET = PR. E TË TRETËVE = PR. TË VET =

SIPËRFAQE E BAZËS SË NDËRTIMIT = 131.21

POSEDUE SI: ANGJELIN GJERGJ SHTJEFNI

emër

atesia

mblëmër

x= 466816.96  
y= 4643272.74

KRGJ SH

x= 466906.96  
y= 4643272.74

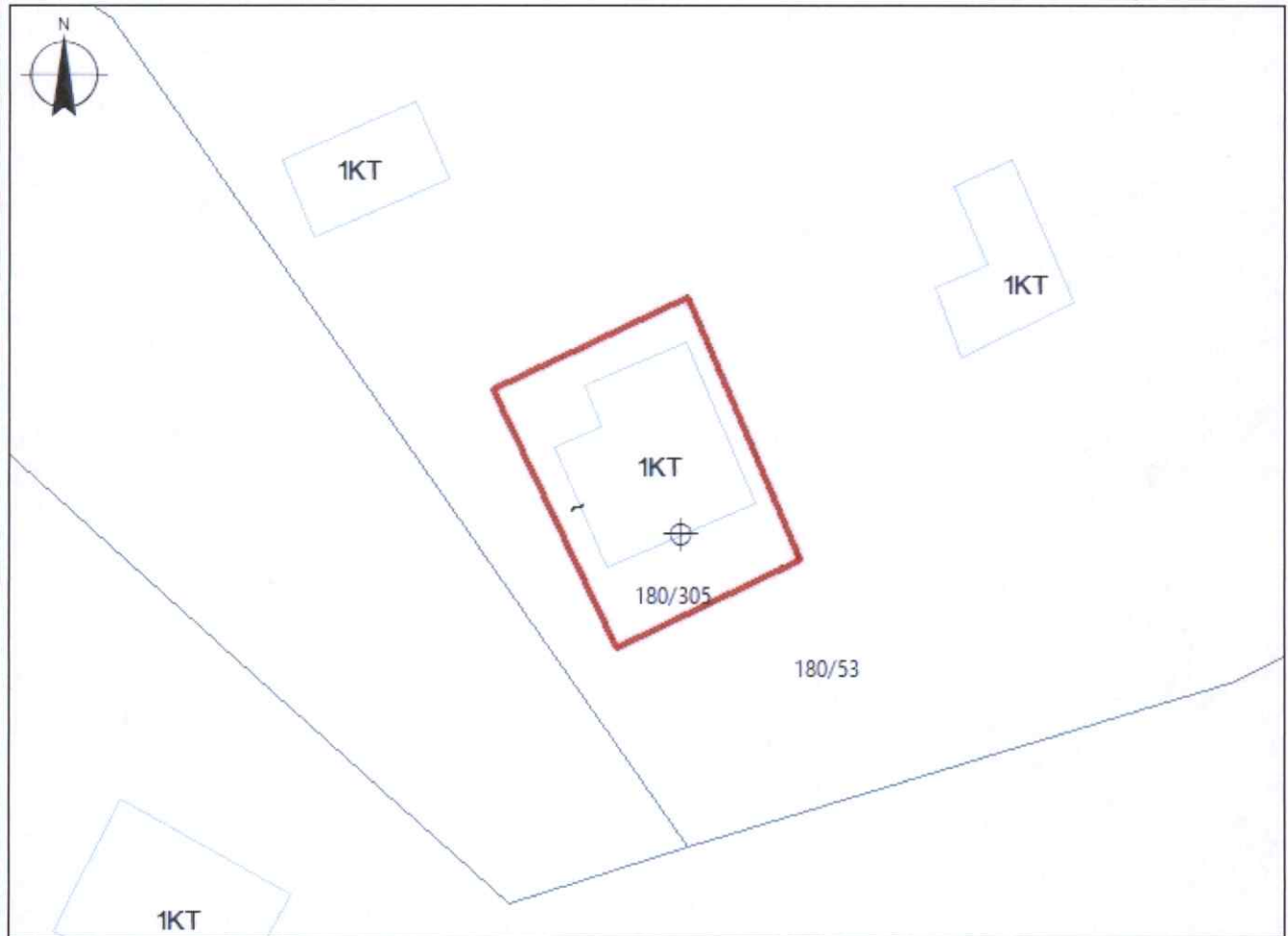

x= 466816.96  
y= 4643206.9

## Legjenda

x= 466906.96  
y= 4643206.9

### KUFITARËT:

VERI Nr.Pas : 180/53  
JUG Nr.Pas : 180/53  
LINDJE Nr.Pas : 180/53  
PERENDIM Nr.Pas : 180/53

⊕ HYRJE

□ NDERTESE

□ PARCELE

— KUFI PARCELE

### SEKTORI I HARTOGRAFISË:

SPECIALIST Ing.Olta FLORINI

PËRGJEGJËS Ing. Olsjana SMAÇI

### SEKTORI I ÇËSHTJEVE TË PRONËSISË:

SPECIALIST Ing.Olta FLORINI

PËRGJEGJËS Ing. Olsjana SMAÇI

DREJTOR / PËRFAQËSUES I SUBJEKTIT: GENTIAN

emër

MALOTI

mblëmër

shënshkrimi