



REPUBLIKA E SHQIPËRISË

AGJENCIA SHTETËRORE E KADASTRËS
DREJTORIA VENDORE ELBASAN

Nr. 5258/1 Prot

Elbasan më 09/11 / 2022

LËNDA: Dërgohen për shpallje/afishim publik objektet e ndërtuara para vitit 1991

DREJTORISË SË PËRGJITHSHME ASHK TIRANË
Z ARTAN LAME
DREJTOR I PËRGJITHSHEM

Në zbatim të pikës 22 të VKM nr. 827 ,datë 30.09.2020 " Për përcaktimin e rregullave të hollësishme për miratimin e dokumentit të pronësisë të objekteve pa titull pronësie,trojeve të tyre funksionale dhe oborreve në përdorim",bashkelidhur ju dërgojem për shpallje / afishim publik listën e objekteve të ndërtuara deri më datë 10.08.1991.

Faqe gjithsej 6 (gjashte)

Me respekt,





REPUBLIKA E SHQIPËRISË

DREJTORISË SË PËRGJITHSHME ASHK TIRANË
DREJTORIA VENDORE ELBASAN

Elbasan më ___ / ___ / 2022

SHPALLJE

Drejtoria Vendore e Agjencisë Shtetërore të Kadastrës (ASHK-së) Elbasan bën shpalljen/afishimin publik për qytetarët për të cilët kanë nisur procedurat e kalimit të pronësisë të objekteve të ndërtuara para vitit 1991 (në zbatim të ligjit nr. 20 ,datë 05.03.2020 " Për përfundimin e proceseve kalimtare të pronësisë në Republikën e Shqipërisë " si dhe sipas VKM-së nr. 827 datë 30.09.2020).Publikimi i plan vendosjes së objekteve që po trajtohen nga Drejtoria Vendore bëhet për një periudhë 30 ditore.

Bashkëlidhur po ju vendosim në dispozicion listën emërore , plan vendosjet e objekteve dhe të truallit funksional të tyre.

Nr.	Objekti	Trualli funksional			Te dhenat e subjektit	Vendodhja e Objektivit	
	Siperfaqe (m ²)	Nr. I pasurise	Siperfaqe (m ²)	Zona Kadastrale	Emer Atesi Mbiemer	Bashkia	Qyteti
1	71.1	7/551/1	294	8523	Ndricim Qamil Tola	Elbasan	Elbasan
2	61	3/419/1	73	8523	Agim Baftjar Dervishi	Elbasan	Elbasan
3	91.6	1/5	300	3022	Kadri Zenun Balla	Elbasan	Elbasan
4	82.2	DI/1	300	3376	Kujtim Qerim Kajani	Elbasan	Elbasan

Faleminderit !



Adresa: Lagjja: " 5 Maji " , Rruga " 28 Nëntori", Elbasan, tel. +355(0)5446324

GENPLAN

DREJTORIA E ALUIZNI-T : ELBASAN
QARKU: ELBASAN
BASHKIA: ELBASAN
ZONA KADASTRALE: 3376
ADRESA E PASURISË: SHIRGJAN
INDEKSI I HARTËS: K-34-101-(210-B)
SHKALLA: 1:500
DATA: 10/10/2022

NUMRI UNIK (INDEKS): 04_9001456
NR. I APLIKIMIT: 658,19990
NR. PASURISË: DI/1
SIPËRFAQE E PARCELËS NDËRTIMORE = 300
SIP. SHTET = PO SIP. TRETËVE = JO PR. TE VET = JO
SIPËRFAQE E BAZËS SË NDËRTIMIT = 82.2
POSEDUESI: KUJTIM QERIM KAJANI
emër atesia mbiemër

x= 420077.05
y= 4545025.05

KRGJSH

x= 420167.05
y= 4545025.05



x= 420077.05
y= 4544959.21

x= 420167.05
y= 4544959.21

KUFITARËT:

VERI Nr.Pas DI
JUG Nr.Pas DI
LINDJE Nr.Pas DI
PERENDIM Nr.Pas DI

— KUPI PARCELE

SEKTORI I HARTOGRAFISË:

SPECIALIST ANISA MUÇAKU
PËRGJEGJËS ARTUR HASANI

SEKTORI I ÇËSHTJEVE TË PRONËSISË:

SPECIALIST BLEDAR BANJA

DREJTOR / PËRFAQËSUES I SUBJEKTIT: MARIQLEN
emër

DISHA
mbiemër

nënshkrimi

GENPLAN

REJTORIA E ALUIZNI-T : ELBASAN
QARKU: ELBASAN
BASHKIA: ELBASAN
ZONA KADASTRALE: 3022
ADRESA E PASURISË: POLIS- VALE
INDEKSI I HARTËS: K-34-101-(13-B)
SHKALLA: 1:500
DATA: 05/10/2022

NUMRI UNIK (INDEKS): 04_9016895,04_9027701
NR. I APLIKIMIT: 1204,23623
NR. PASURISË: 1/5
SIPËRFAQE E PARCELËS NDËRTIMORE = 300
SIP. SHTET = PO SIP. TRETËVE = JO PR. TE VET = JO
SIPËRFAQE E BAZËS SË NDËRTIMIT = 91.6
POSEDUESI: KADRI ZENUN BALLA
emër atesia mbiemër

x= 431527.22
y= 4556468.77

KRGJSH

x= 431617.22
y= 4556468.77



x= 431527.22
y= 4556402.93

x= 431617.22
y= 4556402.93

KUFITARËT:

VERI Nr.Pas 1
JUG Nr.Pas 485,1
LINDJE Nr.Pas 485,1
PERENDIM Nr.Pas 1

Legjenda

- HYRJA
- OBJEKTI
- PARCELA
- KUFI PARCELE

SEKTORI I HARTOGRAFISË:

SPECIALIST RUDINA MINKA
PËRGJEGJËS ARTUR HASANI

SEKTORI I ÇËSHTJEVE TË PRONËSISË:

SPECIALIST BLENDAR BANJA

DREJTOR / PËRFAQËSUES I SUBJEKTIT: MARIIGLEN
emër

DISHA
mbiemër

nënshkrimi

GENPLAN

DREJTORIA E ALUIZNI-T : ELBASAN

NUMRI UNIK (INDEKS):

04_9022061

QARKU: ELBASAN

NR. I APLIKIMIT:

1262 ,22142

BASHKIA: ELBASAN

NR. PASURISË:

3/419/1

ZONA KADASTRALE: 8523

SIPËRFAQE E PARCELËS NDËRTIMORE =

73

ADRESA E PASURISË: DYLI HAXHIRE

SIP. SHTET =PO SIP. TRETËVE = PO PR. TE VET = JO

INDEKSI I HARTËS: EL;M-8

SIPËRFAQE E BAZËS SË NDËRTIMIT =

61

SHKALLA: 1:500

POSEDUESI:

AGIM

BAFTJAR

DERVISHI

DATA: 06/09/2022

emër

atesia

mbiemër

x= 422600.04
y= 4551777.04

KRGJSH

x= 422690.86
y= 4551777.04

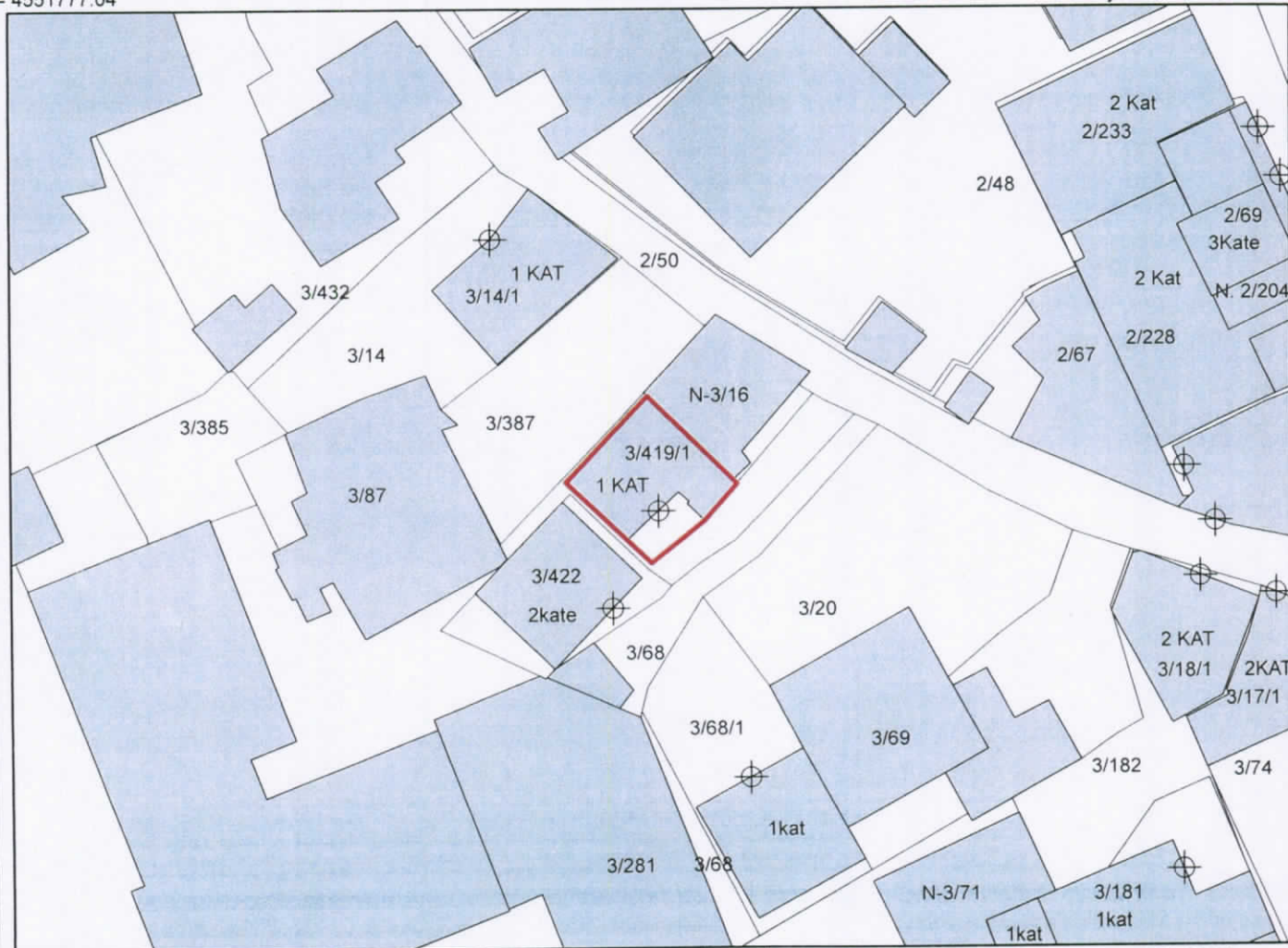

x= 422600.04
y= 4551710.61

Legjenda

x= 422690.86
y= 4551710.61



— parcele
— NDARJE_2351

— parcele
— OBJEKTI
— PARCELA

KUFI PARCELE

KUFITARËT:

VERI Nr.Pas 3/387
JUG Nr.Pas 3/68
LINDJE Nr.Pas 3/16
PERENDIM Nr.Pas 3/422

SEKTORI I HARTOGRAFISË:

SEKTORI I ÇËSHTJEVE TË PRONËSISË:

SPECIALIST ANISA MUÇAKU

SPECIALIST BLENDAR BANJA

PËRGJEGJËS ARTUR HASANI

DREJTOR / PËRFAQËSUES I SUBJEKTIT: MARIQLEN
emër

DISHA
mbiemër

nënshkrimi

GENPLAN

REJTORIA E ALUIZNI-T : ELBASAN
QARKU: ELBASAN
BASHKIA: ELBASAN
ZONA KADASTRALE: 8523
ADRESA E PASURISË: 28 NENTORI
INDEKSI I HARTËS: EL-N-7
SHKALLA: 1:500
DATA: 22/07/2022

NUMRI UNIK (INDEKS): 04_9021552
NR. I APLIKIMIT: 5959
NR. PASURISË: 7/551/1
SIPËRFAQE E PARCELËS NDËRTIMORE = 294
SIP. SHTET = PO SIP. TRETËVE = JO PR. TE VET = JO
SIPËRFAQE E BAZËS SË NDËRTIMIT = 71.1
POSEDUESI: NDRIÇIM QAMIL TOLA
emër atesia mbiemër

x= 422269.08
y= 4551524.71

KRGJSH

x= 422359.08
y= 4551524.71

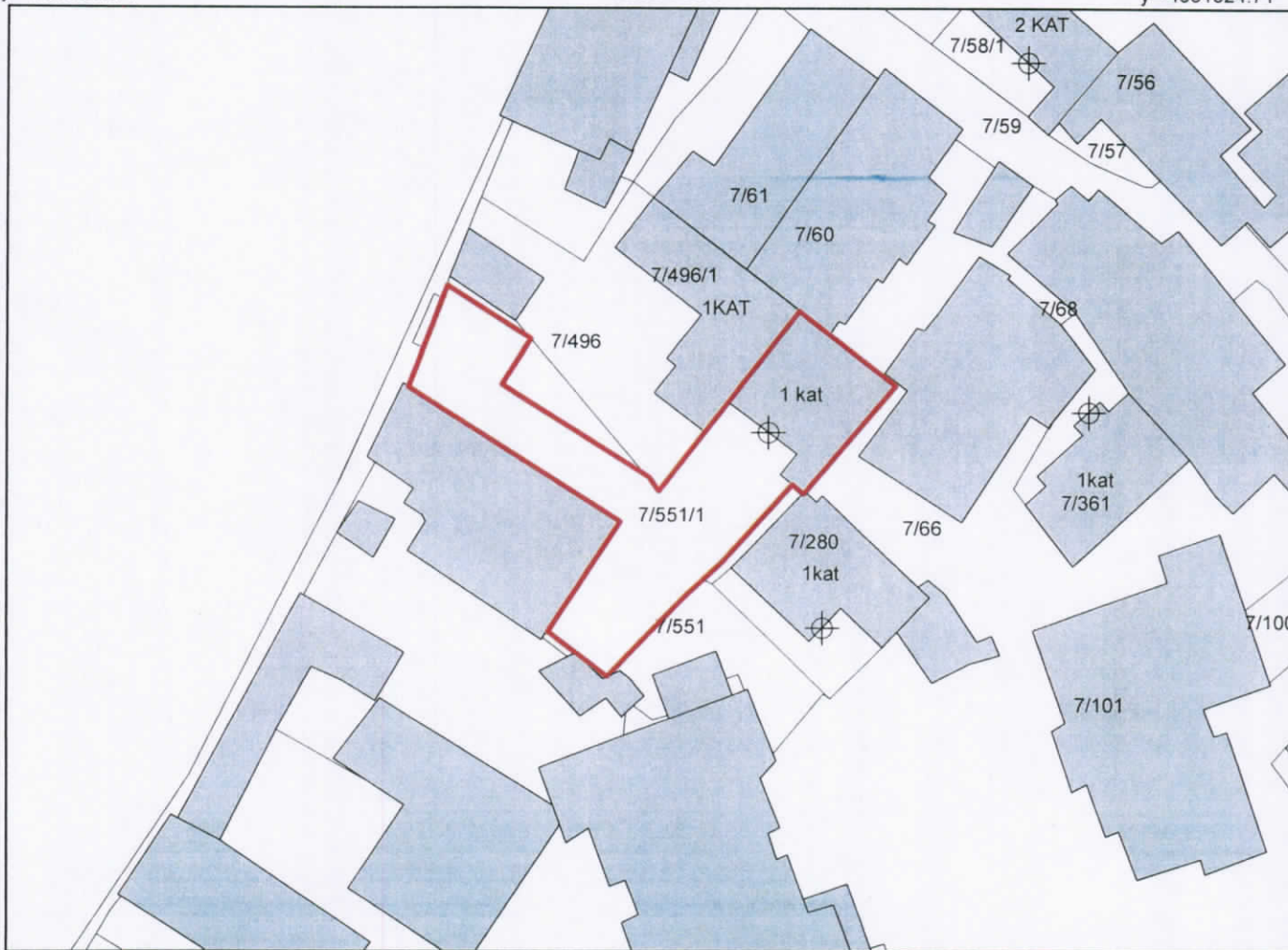





x= 422269.08
y= 4551458.87

Legjenda

x= 422359.08
y= 4551458.87

KUFITARËT:

VERI Nr.Pas 7/60
JUG Nr.Pas 7/551,7/103
LINDJE Nr.Pas 7/551,7/280,7/66
PERENDIM Nr.Pas 7/63,7/64,7/551

-  HYRJE
-  OBJEKTI
-  PARCELA
-  KUFI PARCELE

SEKTORI I HARTOGRAFISË:

SPECIALIST RUDINA MINKA
PËRGJEGJËS ARTUR HASANI

SEKTORI I ÇËSHTJEVE TË PRONËSISË:

SPECIALIST BLEDAR BANJA

DREJTOR / PËRFAQËSUES I SUBJEKTIT: MARIQLEN

emër

DISHA

mbiemër

nënshkrimi