

AGJENCIA SHTETËRORE E KADASTRËS  
DREJTORIA VENDORE SARANDE

Nr. 10607 Prot.

Sarandë, më 01.11.2022

**NJOFTIM PËR SHPALLJE PUBLIKE**

Ju njoftojme se shtetasi të Jani Vasil Kribura ka aplikuar për kalimin në pronësi të objektit të ndërtuar para datës 10.08.1991.

Në zbatim të VKM 827/2020 "Percaktimin e rregullave të hollësishme për miratimin e dokumentit të pronësisë të objekteve pa titull pronësie, trojeve të tyre funksionale dhe të oborreve në përdorim", **kreu II pika 22** bëhet: Njoftimi Publik dhe Afishimi 30 Ditor për vazhdimin e procedurës së kalimit të pronësisë të pasurisë së paluajtshme me numër 183/5 mbi planshentën j-34-5-(148-A) në zonën kadastrale 2374, që i përket Kulluricë, Bashkia Finiq, me sipërfaqe të parcelës ndërtimore **300 m<sup>2</sup>** dhe sipërfaqe të bazës së ndërtimit **84 m<sup>2</sup>**, në pronësi të Jani Vasil Kribura. Bashkangjitur po ju vendosim në dispozicion kopje të genplan.

Të gjithë personat e interesuar të cilët mund të kenë pretendime mbi këtë sipërfaqe, të paraqesin pretendimet e tyre brenda periudhës 30 ditore të Afishimit Publik, me qëllim pezullimin e procedurave të kalimit të pronësisë.

Ky njoftim mbahet në 4-kopje dy prej të cilave afishohen në ambjentet e ASHK – Sarandë, 1- në ambjentet e Bashkisë Finiq, dhe tjetra i bashkohet praktikës.

DREJTOR  
AIDA DEMI

ME URDHËR DHE ME DELEGIM

ZYDREJTOR

BLERTI DIAMANTI



# GENPLAN

DREJTORIA E ALUIZNI-T : SARANDE	NUMRI UNIK (INDEKS):	11_9030140
QARKU: VLORE	NR. I APLIKIMIT:	17722
BASHKIA: FINIQ	NR. PA SURISË:	183/5
ZONA KADASTRALE: 2374	SIPËRFAQE E PARCELËS NDËRTIMORE =	300
ADRESA E PA SURISË: KULLURICE	PR. SHTET = PO PR. E TË TRETËVE = JO PR. TË VET = PO	
INDEKSI I HARTËS: J - 34 - 5 - ( 148-A )	SIPËRFAQE E BAZËS SË NDËRTIMIT =	84
SHKALLA: 1:500	POSEDUESI: JANI VASIL KRIBURA	
DATA: 28/10/2022	emër atesia mbiemër	

x= 508955.61  
y= 4408387.09

KRGJSH

x= 509045.61  
y= 4408387.09

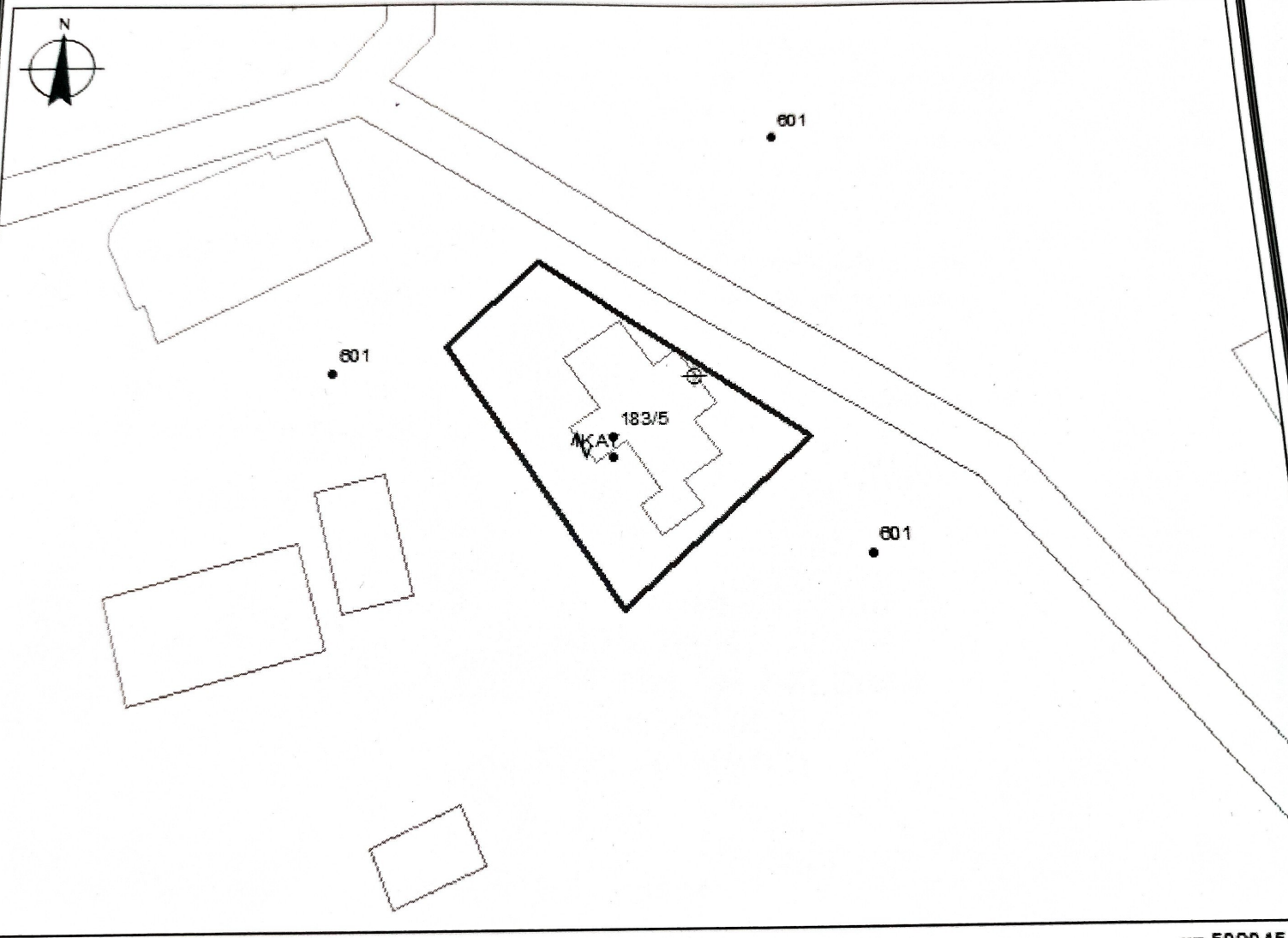





x= 508955.61  
y= 4408321.25

x= 509045.61  
y= 4408321.25

## KUFITARËT:

EMRI Nr.Pas 601  
LUG Nr.Pas 601  
INDJE Nr.Pas 601  
ERENDIM Nr.Pas 601

## Legjenda

-  Hyrje ne objekt
-  Objekt
-  Parcel
-  KUFI PARCELE

SEKTORI I LEGALIZIMIT, ÇËSHTJEVE TE PRONËSISË DHE PROCESIVE HARTOGRAFIKE

SPECIALIST ERMEN STROKA

ERGJEGJES ERALD LIKA