



REPUBLIKA E SHQIPËRISË

AGJENCIA SHTETËRORE E KADASTRËS
DREJTORIA VENDORE POGRADEC

Nr. 35 Prot.

Pogradec, më 9.1.2022

Lënda: Kërkesë për afishim.

DREJTORISË SË PËRGJITHSHME TË ASHK-së
Z. ARTAN LAME
DREJTOR I PËRGJITHSHËM

Në Drejtorinë e ASHK-së Pogradec në zbatim të Vendimit Nr. 827, datë 30.09.2020 „Për përcaktimin e rregullave të hollësishme për miratimin e dokumentit të pronësisë së objekteve pa titull pronësie të oborreve në përdorim“, Ligjin Nr.20/2020 ”Për përfundimin Proçeseve Kalimtare të Pronësisë në Republikën e Shqipërisë“, është në proçes shqyrtimi dhe vlerësimi të kërkesës sipas tabelës bashkëngjitur.

Publikimin për 30 ditë në faqen web (Drejtoria e Përgjithshme e ASHK-së) të dhënat e kërkesës së subjektit parashtruar në tabelën e mëposhtme dhe evidentimit në terren të objektit, paraqitur në bazë të Planvendosjes Dixhitale që i bashkëngjitet shkresës.

- Në momentin e përfundimit të këtij afati jeni të lutur të na njoftoni zyrtarisht edhe nëse ka patur ose jo ankesa/vërejtje nga subjekte.

EMËR	ATËSI	MBIEMËR	ZONA KADASTR.	NR.PASURIE	TË DHËNAT E OBJEKTIT	NJËSIA ADMINIST.	BASHKIA
NIKOLLA	DHIMITRI	BASHO	8582	7/95/1	105.2 m ² ND 109 m ² TRUALL	POGRADEC	POGRADEC
VENETIK	ABEDIN	TORRA	1711	818/10	103.7m ² ND 280m ² TRUALL	GËSHTENJAS	POGRADEC
TAIKO	ZEQIR	CAPO	1068	119/3	70.4m ² ND 187m ² TRUALL	BAHÇALLËK	POGRADEC

Duke ju falenderuar për bashkëpunimin,

DREJTORI
ELA TOÇKA

ME URDHËR DHE ME DELEGIM
ZV/DREJTORI
ZHULJEN MANELLARI



GENPLAN

07-9029709

Formular_VKM 442

DREJTORIA E ASHK-SË : POGRADEC

NUMRI UNIK (INDEKS):

QARKU: KORÇË

NR. I APLIKIMIT:

4809

BA SHKIA: POGRADEC

NR. PA SURISË:

7/95/1

ZONA KADASTRALE: 8582

SIPËRFAQE E PARCELËS NDËRTIMORE = 109

ADRESA E PA SURISË: LAGJA NR 5; SPITALI

PR. SHTET = PO PPR. E TË TRETËVE = PR. TË VET =

INDEKSI I HARTËS: PG-D-3

SIPËRFAQE E BAZËS SË NDËRTIMIT = 50

SHKALLA: 1:500

POSEDUE SI: NIKOLLA DHIMITRI BASHO

DATA: 21/11/2022

emër atesia mbiemër

x= 554866.51
y= 4530035.36

KRGJ SH

x= 554956.51
y= 4530035.36

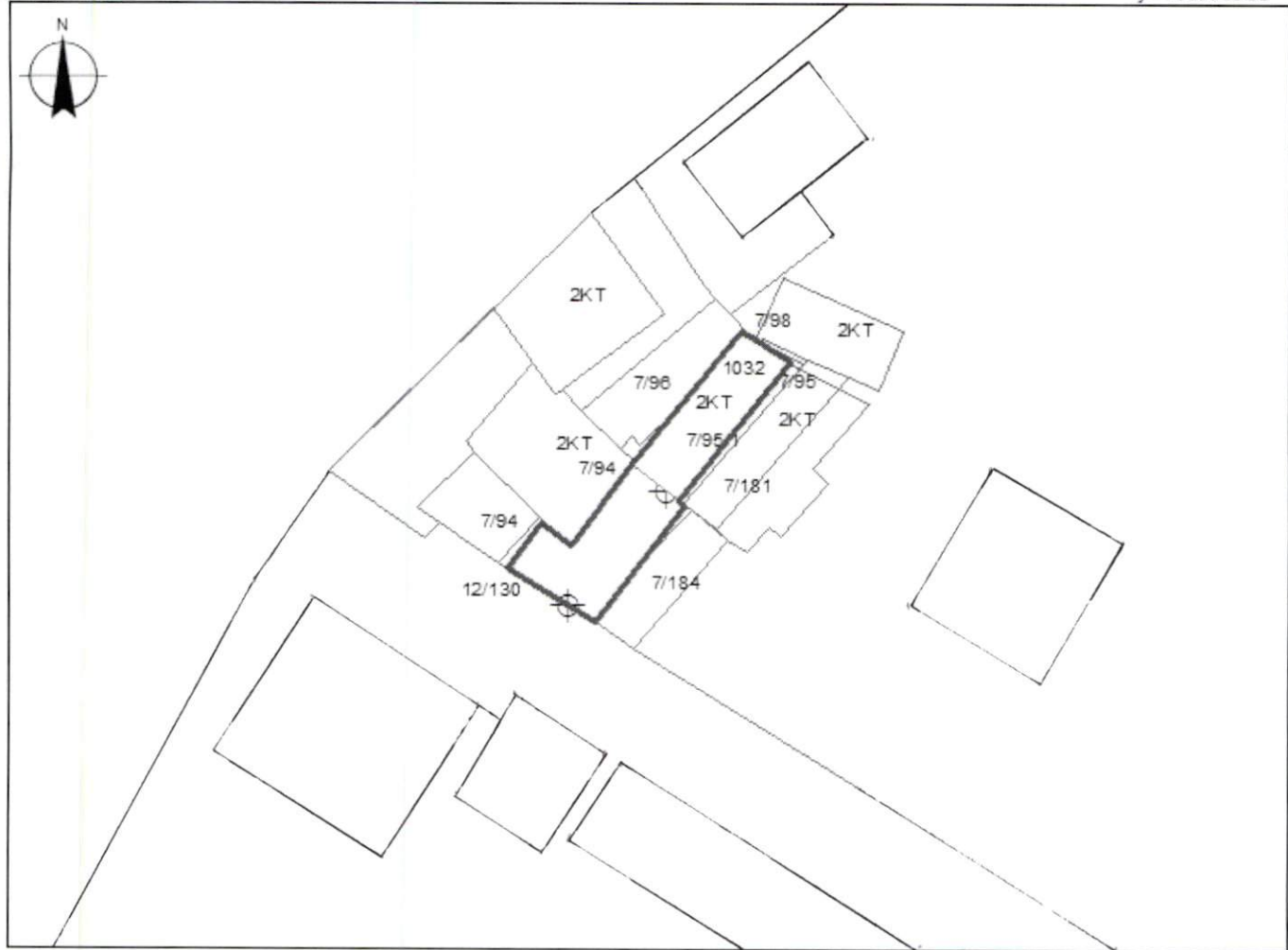

x= 554866.51
y= 4529969.52

Legjenda

x= 554956.51
y= 4529969.52

KUFITARËT:

VERI Nr.Pas 7/98
JUG Nr.Pas 12/130
LINDJE Nr.Pas 7/95
PERENDIM Nr.Pas 7/94,7/96

- HYRJA
- NDERTESA
- HARTA
- KUFIPARCELE

SEKTORI I HARTOGRAFISË:

SPECIALIST MAIK ALEMILLARI
PËRGJEGJËS KRISTJANA JAKUPLLARI

SEKTORI I ÇËSHTJEVE TË PRONËSISË:

SPECIALIST
PËRGJEGJËS

DREJTOR / PËRFAQËSUES I SUBJEKTIT: ELA
emër

TOÇKA
mbiemër



GENPLAN

DREJTORIA E ASHK-SË : POGRADEC
QARKU: KORCE
BA SHKIA: POGRADEC
ZONA KADASTRALE: 1068
ADRESA E PA SURISË: RR.FENAI AGOLLI
INDEKSI I HARTËS: K - 34 - 114 - (103-A)
SHKALLA: 1:500
DATA: 22-12-2022

NUMRI UNIK (INDEKS): 07-8030292
07_000000
NR. I APLIKIMIT: 13096
NR. PA SURISË: 119/3
SIPËRFAQE E PARCELËS NDËRTIMORE = 187
PR. SHTET = PR. E TË TRETËVE = PR. TË VET =
SIPËRFAQE E BAZËS SË NDËRTIMIT = 70.4
POSEDUESI: TAIKO ZEQR CAPO
emër atesia mbiemër

x= 558724.06
y= 4526484.45

KRGJ SH

x= 558814.08
y= 4526484.45

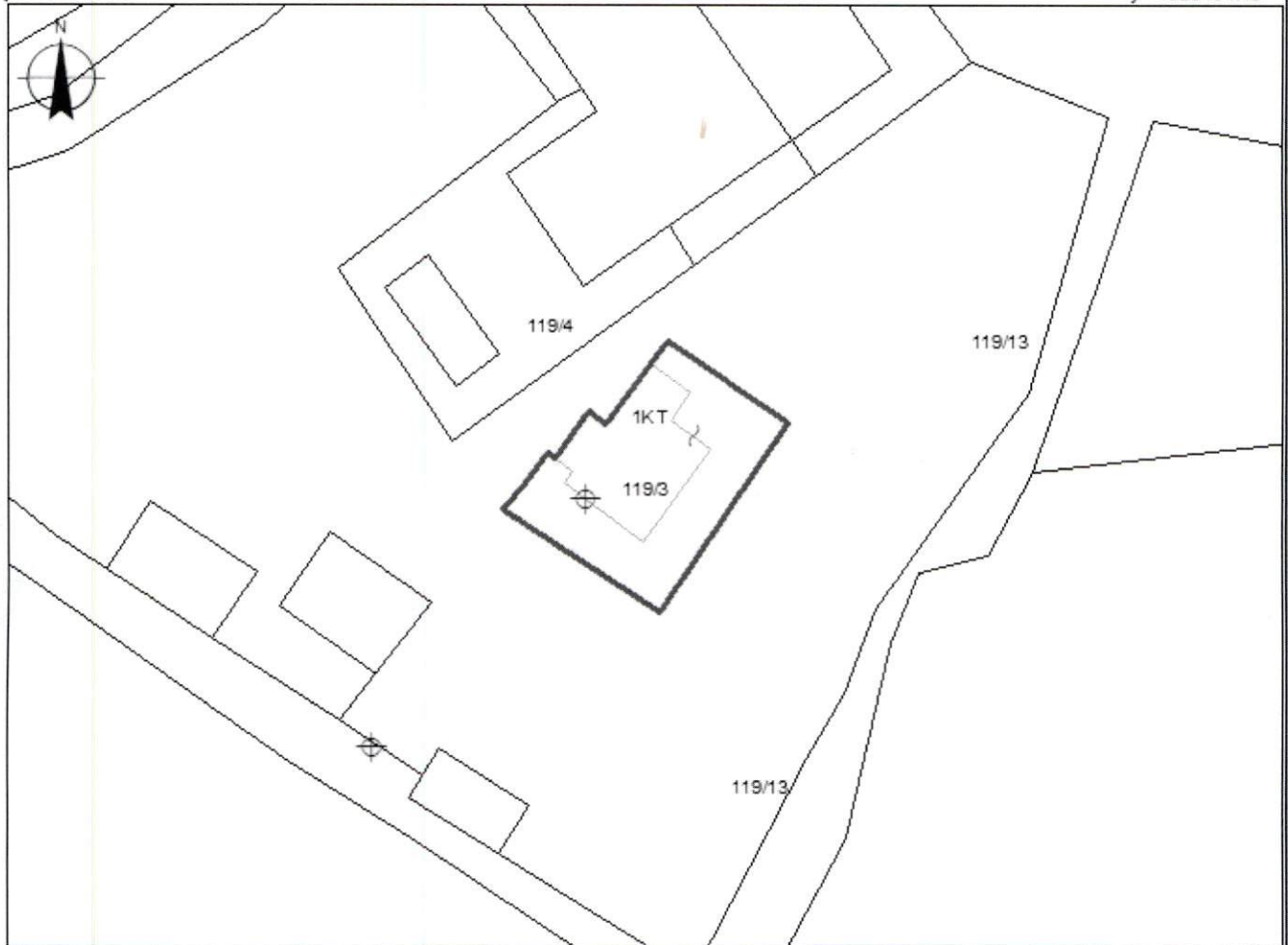

x= 558724.06
y= 4526418.61

Legjenda

x= 558814.08
y= 4526418.61

KUFITARËT:

VERI Nr.Pas 119/13
JUG Nr.Pas 119/13
LINDJE Nr.Pas 119/13
PERENDIM Nr.Pas 119/4

⊕ HYRJA_NË_OBJEKT

□ NDERTESA

— HARTA

— KUPI PARCELE

SEKTORI I HARTOGRAFISË:

SPECIALIST NAUM KËRTHI

PËRGJEGJËS KRISTJANA JAKUPLLARI

SEKTORI I ÇË SHTJEVE TË PRONËSISË:

SPECIALIST

PËRGJEGJËS

DREJTOR / PËRFAQËSUES I SUBJEKTIT: ELA
emër

TOÇKA
mbiemër

