



REPUBLIKA E SHQIPËRISË
AGJENCIA SHTETËRORE E KADASTRËS
DREJTORIA VENDORE VLORË

Nr. 1354 Prot

Vlorë më, 20.12 2022

Lënda: Kërkesë për afishim publik.

**DREJTORISË SË PËRGJITHSHME TË ASHK
TIRANË**

Në bazë të nenit 34 të Ligjit Nr. 20, datë 05.03.2020 "Për përfundimin e proçeseve kalimtare të pronësisë në Republikën e Shqipërisë", ASHK është institucioni i ngarkuar nga ligji për realizimin e procesit të kalimit në pronësi të objekteve pa titull pronësie, të ndërtuara deri në datën 10.08.1991 dhe të trullit funksional të tyre.

Me anë të kësaj shkrese po ju drejtohem institucionit tuaj për të bërë të mundur publikimin për një periudhë 30 (tridhjetë) ditore, sipas kërkesave të përcaktuara në kuadrin ligjor.

Më poshtë po ju rendisim listën me emrat e subjekteve aplikues, me të dhënat përkatëse për shpallje.

Nr.	Emer Mbiemër i aplikuesit	Z. K.	Nr. Pas.	Sip. Tr	Sip. Nd	Nr. Kate
1	Kozma Sokrat Cura; Vasilika Kozma Cura	33074	1/235	300	126+48	1 (një)

Bashkëlidhur do të gjeni Genplanin e subjektit

DREJTOR
Reinard Metaj





REPUBLIKA E SHQIPËRISË
AGJENCIA SHTETËRORE E KADASTRËS
DREJTORIA VENDORE VLORË

Nr. 13666 Prot

Vlorë më, 23 . 12 . 2022

Lënda: Kërkesë për afishim publik.

**DREJTORISË SË PËRGJITHSHME TË ASHK
TIRANË**

Në bazë të nenit 34 të Ligjit Nr. 20, datë 05.03.2020 “Për përfundimin e proçeseve kalimtare të pronësisë në Republikën e Shqipërisë”, ASHK është institucioni i ngarkuar nga ligji për realizimin e procesit të kalimit në pronësi të objekteve pa titull pronësie, të ndërtuara deri në datën 10.08.1991 dhe të truallit funksional të tyre.

Me anë të kësaj shkrese po ju drejtohem institucionit tuaj për të bërë të mundur publikimin për një periudhë 30 (tridhjetë) ditore, sipas kërkesave të përcaktuara në kuadrin ligjor.

Më poshtë po ju rendisim listën me emrat e subjekteve aplikues, me të dhënat përkatëse për shpallje.

Nr.	Emer Mbiemër i aplikuesit	Z. K.	Nr. Pas.	Sip. Tr	Sip. Nd	Nr. Kate
1	Kleanthi Dhimitri Andruco; Sofika Filip Andruco	1952	420/130	86	86	1 (një)

Bashkëlidhur do të gjeni Genplanin e subjektit

DREJTOR
Reinard Metaj



GENPLAN

ASHK: VLORE
QARKU: VLORE
BA SHKIA: HIMARË
ZONA KADASTRALE: 3844
ADRESA E PA SURISË: VUNO
INDEKSI I HARTËS: K-34-136-(151-A)
SHKALLA: 1:500
DATA: 12/12/2022

NUMRI UNIK (INDEKS): 11_9025490
NR. I APLIKIMIT: 25165
NR. PA SURISË: 1/235
SIPËRFAQE E PARCËLËS NDËRTIMORE = 300
PR. SHITET = 90 PR. E TË TRETËVE = 30 PR. TË VET = 30
SIPËRFAQE E BAZËS SË NDËRTIMIT = 126+48
POSIDUE SI: KÖZMA VASILIKA emër
 SÖKRAT KÖZMA atesia
 CURA CURA mbiemër

x= 473912.02
y= 4445280.7

KRGJ SH

x= 474002.02
y= 4445280.7

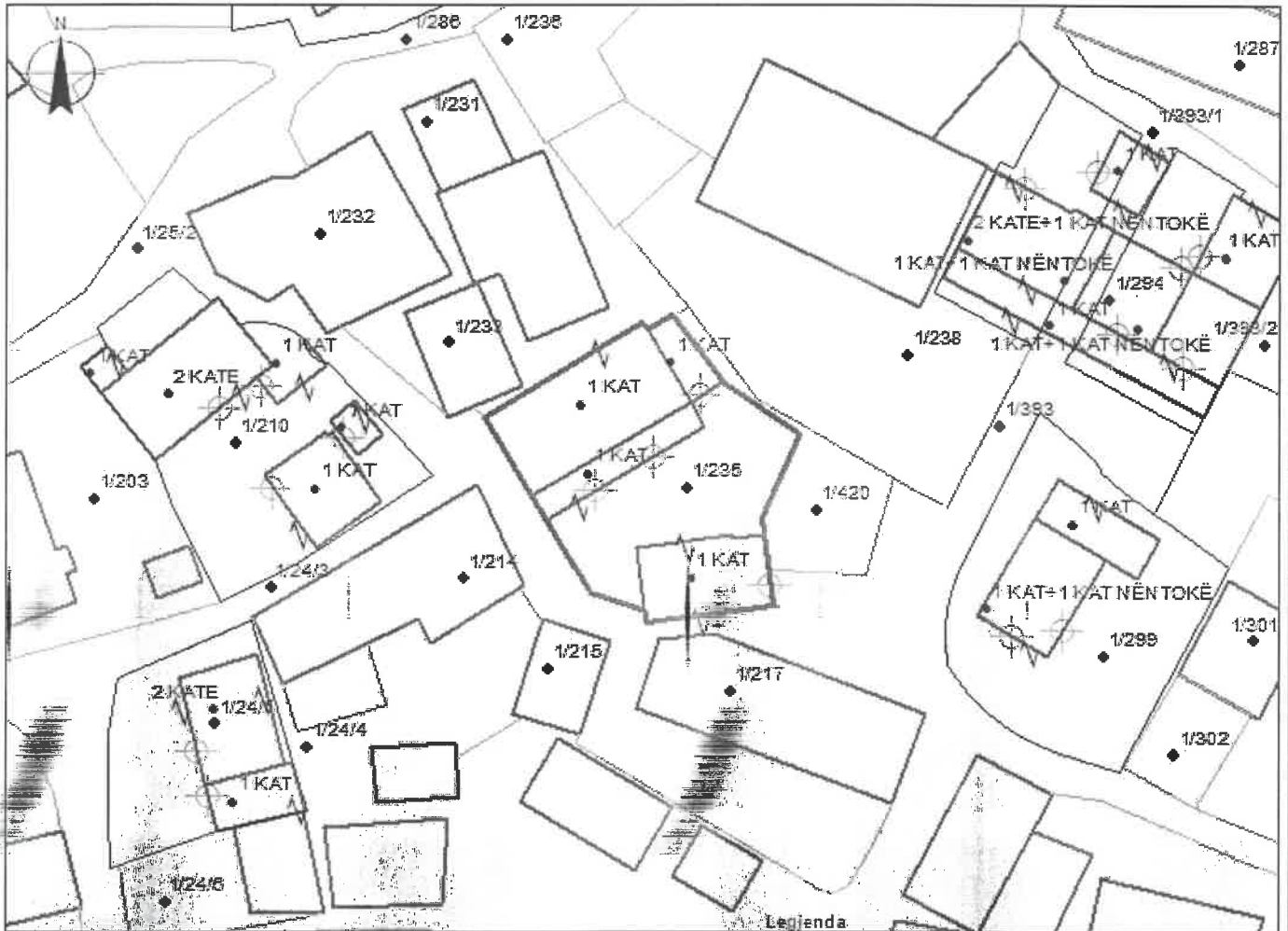

x= 473912.02
y= 4445194.88

x= 474002.02
y= 4445194.88

KUFTARËT:

VERI McPas 1/233
JUG McPas 1/420
LINDJE McPas 1/238
PERËNDIM McPas 1/214, 215

- HYRJANË OBJEKT
- KANALI
- OBJEKTI
- SIP. ME G.P.
- PARCELA
- KUFJI PARCELE

SPECIALIST PER PROCESET HARTOGRAFIKE: VALBONA VEUJ *Welp*
SPECIALIST PER CESHTJET E PRONESISE: ONET *P/ AJAZI . DERVIS H*
PERGJEGJËS PER LCPPH: DONALD FEGA

DREJTOR I PERFAQËSUES I SUBJEKTI: REINARD METAJ
 emër mbiemër



GENPLAN

ASHK : VLORE
QARKU: VLORE
BASHKIA: VLORE
ZONA KADASTRALE: 1952
ADRESA E PASURISE: HIMARE
INDEKSI I HARTES: K-34-136-(168-A)
SHKALLA: 1:500
DATA: 13/12/2022

NUMRI UNIK (INDEKS): 11_9030276
NR. I APLIKIMIT: 20452
NR. PASURISE: 420/130
SIPERFAQE E PARCELES NDERTIMORE = 86
PR. SHITET = 80 PR. E TE TRETËVE = 30 PR. TE VET = 30
SIPERFAQE E BAZES SE NDERTIMIT = 86
POSEDUESI: KLEANTHI DHIMITRI ANDRUCO
SOFIKA ELLIJE ANDRUCO

x= 477089.33
y= 4442619.74

KRGJSH

x= 477159.33
y= 4442619.74



x= 477089.33
y= 4442553.9

x= 477159.33
y= 4442553.9

KUFITARET:

VERI Nr.Pas 420/132
JUG Nr.Pas 420/132
LINDJE Nr.Pas 420/132
PERENDIM Nr.Pas 420/132



SPECIALIST PER SEKTORIN E HARTOGRAFISE: STELA SHOLLA

SPECIALIST PER SEKTORIN E PRONESISE: ONET AJAZI

PERGJEGJES SEKTORI: DONALD FEGA

DREJTOR / PERFAQESUESI SUBJEKTTI: REINARD emër

METAJ mblemër

nenshkrim

